

PROPOSTA TECNICA DEL PROGETTO DEFINITIVO

ELABORATO

SCHEDE DEGLI EDIFICI DEL CENTRO STORICO
Borgo Vecchio

4B1

SETTEMBRE 2022

Progetto urbanistico
arch. Giovanni Alifredi

Responsabile del procedimeto e
del servizio E.P. e Urbanistica
ing. Francesco Cecchini

Il Sindaco

Studio geologico e idraulico
dott. geol. Eugenio Zanella
ing. Livio Martina

Aggiornamento studio geologico
dott. geol. Stefano Sartini

Il Segretario Comunale

PROPOSTA TECNICA DEL
PROGETTO PRELIMINARE
D.C.C. n. 2 del 22/04/2015

PROGETTO PRELIMINARE
D.C.C. n. 27 del 15/06/2021

PROPOSTA TECNICA DEL
PROGETTO DEFINITIVO

PROGETTO DEFINITIVO

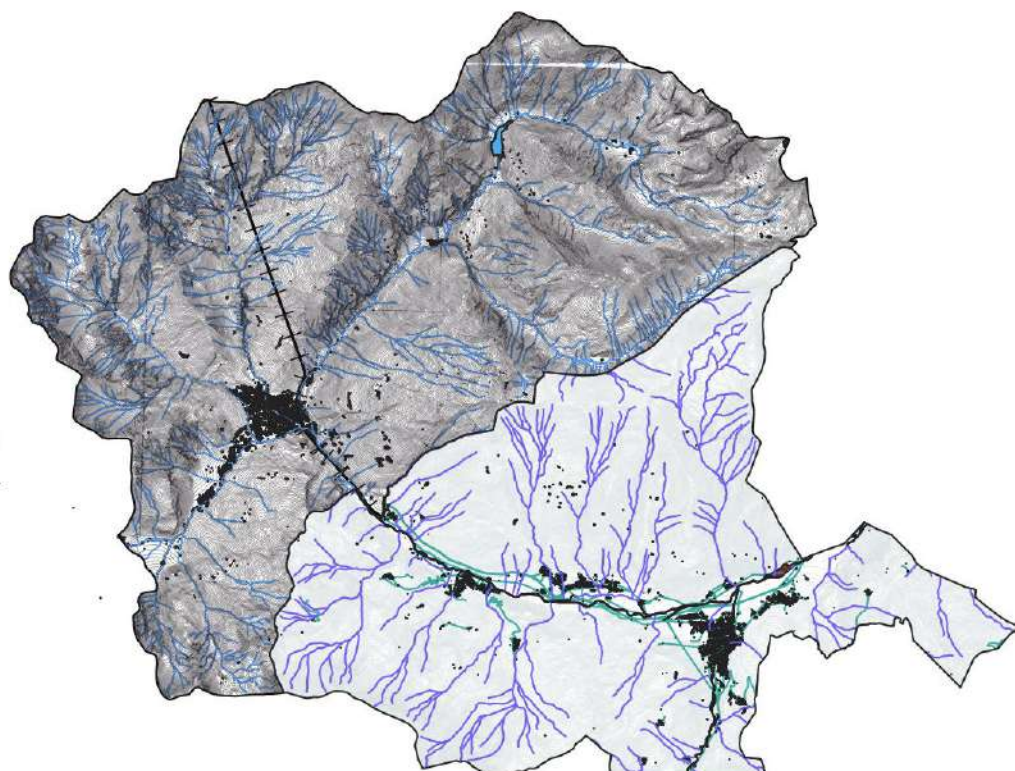

BORGIO VECCHIO

Edificio numero 001_BA

CLASSIFICAZIONE

A – edificio monumento o documento

B1 – edificio del tessuto storico, di pregio architettonico, culturale, ambientale, che non ha subito interventi recenti

B2 – edificio del tessuto storico di pregio architettonico, culturale, ambientale, con interventi recenti coerenti **X**

B3 - edificio del tessuto storico di pregio architettonico, culturale, ambientale, con interventi recenti in contrasto

C – edificio recente in contrasto

D1 – edifici accessori e di servizio non in contrasto

D2 - edifici accessori e di servizio, superfetazioni, corpi edilizi in contrasto con tessuto edilizio storico

NOTE

Edificio che ha subito interventi di recupero recenti

INTERVENTI AMMESSI

a) e b) MANUTENZIONE ORDINARIA E STRAORDINARIA **X**

c) RESTAURO E RISANAMENTO CONSERVATIVO **X**

d1) RISTRUTTURAZIONE EDILIZIA SENZA TOTALE DEMOLIZIONE **X**

d) RISTRUTTURAZIONE EDILIZIA CON TOTALE DEMOLIZIONE **X**

e1) DEMOLIZIONE SENZA RICOSTRUZIONE

e8) SOSTITUZIONE EDILIZIA **X**

d) RISTRUTTURAZIONE EDILIZIA CON TOTALE DEMOLIZIONE con PdR

e8) SOSTITUZIONE EDILIZIA con PdR

PRESCRIZIONI PARTICOLARI

Gli interventi devono conservare la meridiana e il portale, in particolare gli stipiti e l'arco in pietra.

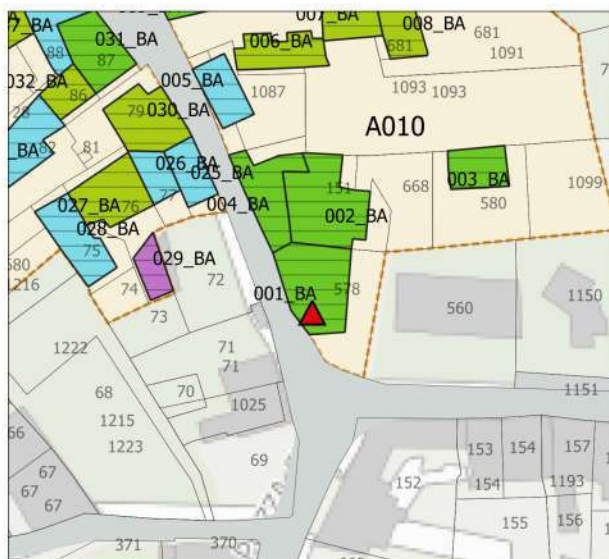
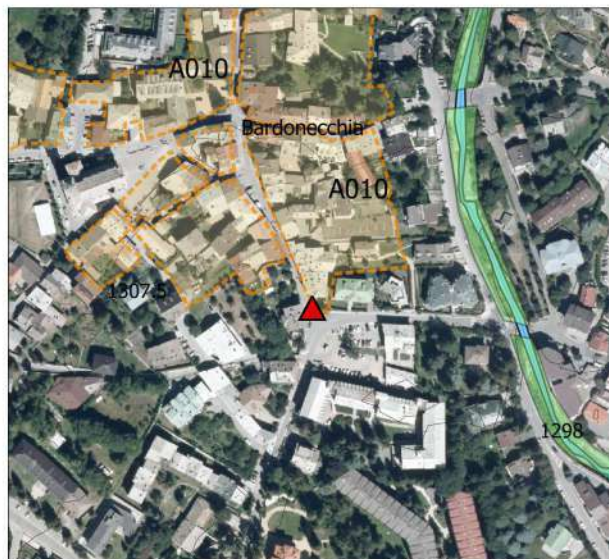

BORGO VECCHIO

Edificio numero 002_BA

CLASSIFICAZIONE

A – edificio monumento o documento

B1 – edificio del tessuto storico, di pregio architettonico, culturale, ambientale, che non ha subito interventi recenti

B2 – edificio del tessuto storico di pregio architettonico, culturale, ambientale, con interventi recenti coerenti **X**

B3 - edificio del tessuto storico di pregio architettonico, culturale, ambientale, con interventi recenti in contrasto

C – edificio recente in contrasto

D1 – edifici accessori e di servizio non in contrasto

D2 - edifici accessori e di servizio, superfetazioni, corpi edilizi in contrasto con tessuto edilizio storico

NOTE

Edificio che ha subito interventi di recupero recenti

INTERVENTI AMMESSI

a) e b) MANUTENZIONE ORDINARIA E STRAORDINARIA **X**

c) RESTAURO E RISANAMENTO CONSERVATIVO **X**

d1) RISTRUTTURAZIONE EDILIZIA SENZA TOTALE DEMOLIZIONE **X**

d) RISTRUTTURAZIONE EDILIZIA CON TOTALE DEMOLIZIONE **X**

e1) DEMOLIZIONE SENZA RICOSTRUZIONE

e8) SOSTITUZIONE EDILIZIA **X**

d) RISTRUTTURAZIONE EDILIZIA CON TOTALE DEMOLIZIONE con PdR

e8) SOSTITUZIONE EDILIZIA con PdR

PRESCRIZIONI PARTICOLARI

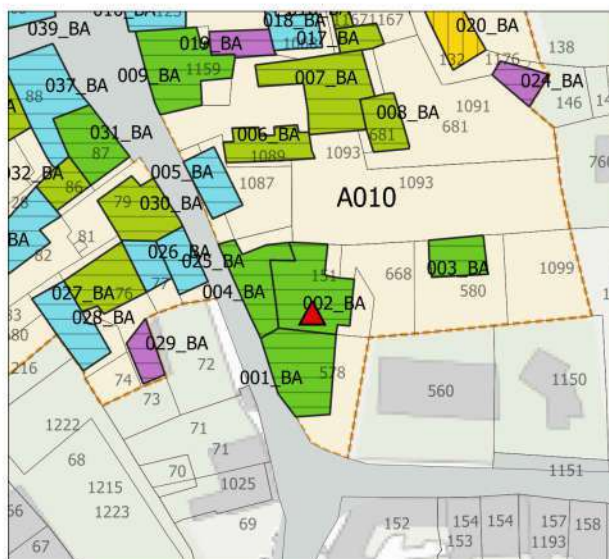
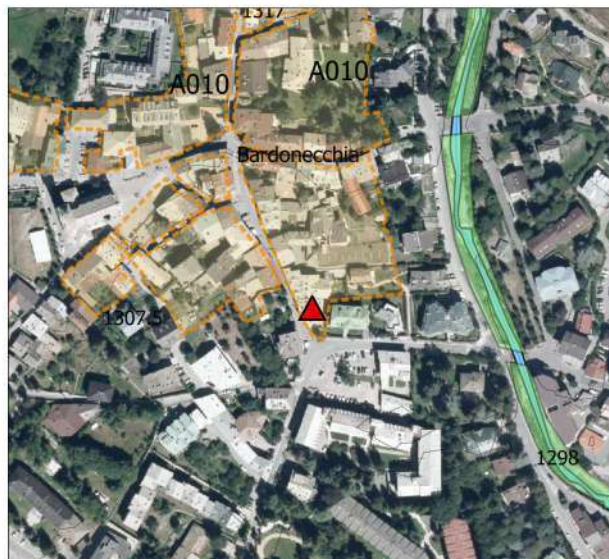

BORGO VECCHIO

Edificio numero 003_BA

CLASSIFICAZIONE

A – edificio monumento o documento	
B1 – edificio del tessuto storico, di pregio architettonico, culturale, ambientale, che non ha subito interventi recenti	
B2 – edificio del tessuto storico di pregio architettonico, culturale, ambientale, con interventi recenti coerenti	X
B3 - edificio del tessuto storico di pregio architettonico, culturale, ambientale, con interventi recenti in contrasto	
C – edificio recente in contrasto	
D1 – edifici accessori e di servizio non in contrasto	
D2 - edifici accessori e di servizio, superfetazioni, corpi edilizi in contrasto con tessuto edilizio storico	

NOTE

Edificio che pur non avendo i caratteri tipologici delle architetture tradizionali alpine, rappresenta tipologia di villa con giardino che è opportuno mantenere

INTERVENTI AMMESSI

a) e b) MANUTENZIONE ORDINARIA E STRAORDINARIA	X
c) RESTAURO E RISANAMENTO CONSERVATIVO	X
d1) RISTRUTTURAZIONE EDILIZIA SENZA TOTALE DEMOLIZIONE	X
d) RISTRUTTURAZIONE EDILIZIA CON TOTALE DEMOLIZIONE	X
e1) DEMOLIZIONE SENZA RICOSTRUZIONE	
e8) SOSTITUZIONE EDILIZIA	X
d) RISTRUTTURAZIONE EDILIZIA CON TOTALE DEMOLIZIONE con PdR	
e8) SOSTITUZIONE EDILIZIA con PdR	

PRESCRIZIONI PARTICOLARI

Gli interventi di ristrutturazione edilizia devono prevedere l'eliminazione delle superfetazioni presenti nel retro dell'edificio e degli abbaini

E' possibile recuperare i volumi demoliti con la realizzazione di nuovi abbaini più coerenti con la tipologia dell'edificio o con il rialzo della copertura.

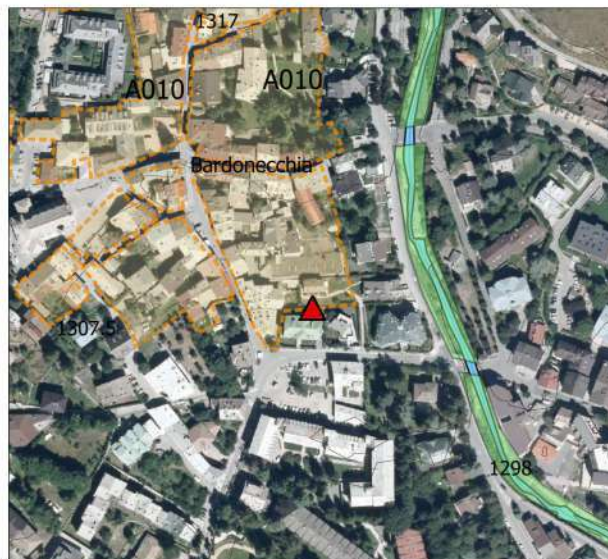

BORGO VECCHIO

Edificio numero 004_BA

CLASSIFICAZIONE

A – edificio monumento o documento

B1 – edificio del tessuto storico, di pregio architettonico, culturale, ambientale, che non ha subito interventi recenti

B2 – edificio del tessuto storico di pregio architettonico, culturale, ambientale, con interventi recenti coerenti **X**

B3 - edificio del tessuto storico di pregio architettonico, culturale, ambientale, con interventi recenti in contrasto

C – edificio recente in contrasto

D1 – edifici accessori e di servizio non in contrasto

D2 - edifici accessori e di servizio, superfetazioni, corpi edilizi in contrasto con tessuto edilizio storico

NOTE

Edificio che ha subito interventi di recupero recenti

INTERVENTI AMMESSI

a) e b) MANUTENZIONE ORDINARIA E STRAORDINARIA **X**

c) RESTAURO E RISANAMENTO CONSERVATIVO **X**

d1) RISTRUTTURAZIONE EDILIZIA SENZA TOTALE DEMOLIZIONE **X**

d) RISTRUTTURAZIONE EDILIZIA CON TOTALE DEMOLIZIONE **X**

e1) DEMOLIZIONE SENZA RICOSTRUZIONE

e8) SOSTITUZIONE EDILIZIA **X**

d) RISTRUTTURAZIONE EDILIZIA CON TOTALE DEMOLIZIONE con PdR

e8) SOSTITUZIONE EDILIZIA con PdR

PRESCRIZIONI PARTICOLARI

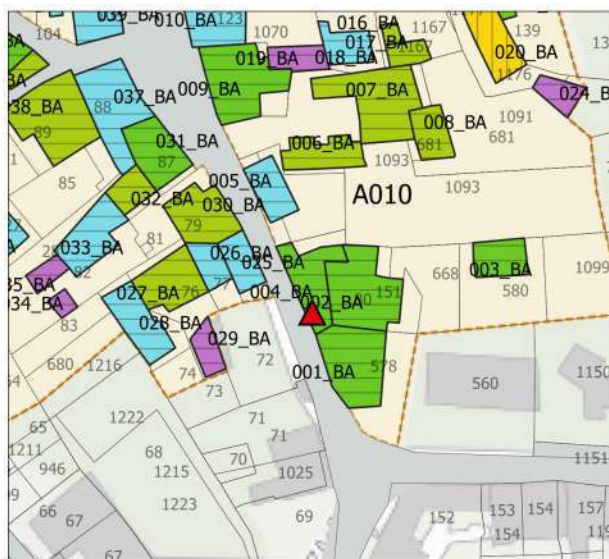
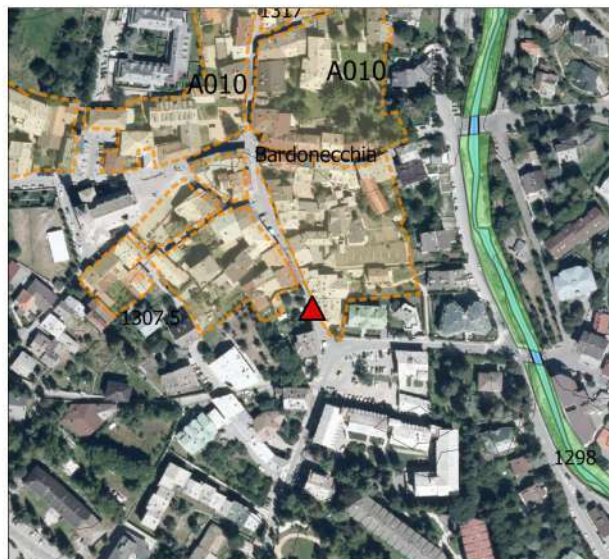

BORGO VECCHIO

Edificio numero 005_BA

CLASSIFICAZIONE

A – edificio monumento o documento

B1 – edificio del tessuto storico, di pregio architettonico, culturale, ambientale, che non ha subito interventi recenti

B2 – edificio del tessuto storico di pregio architettonico, culturale, ambientale, con interventi recenti coerenti

B3 - edificio del tessuto storico di pregio architettonico, culturale, ambientale, con interventi recenti in contrasto

C – edificio recente in contrasto X

D1 – edifici accessori e di servizio non in contrasto

D2 - edifici accessori e di servizio, superfetazioni, corpi edilizi in contrasto con tessuto edilizio storico

NOTE

INTERVENTI AMMESSI

a) e b) MANUTENZIONE ORDINARIA E STRAORDINARIA X

c) RESTAURO E RISANAMENTO CONSERVATIVO X

d1) RISTRUTTURAZIONE EDILIZIA SENZA TOTALE DEMOLIZIONE X

d) RISTRUTTURAZIONE EDILIZIA CON TOTALE DEMOLIZIONE X

e1) DEMOLIZIONE SENZA RICOSTRUZIONE X

e8) SOSTITUZIONE EDILIZIA X

d) RISTRUTTURAZIONE EDILIZIA CON TOTALE DEMOLIZIONE con PdR

e8) SOSTITUZIONE EDILIZIA con PdR

PRESCRIZIONI PARTICOLARI

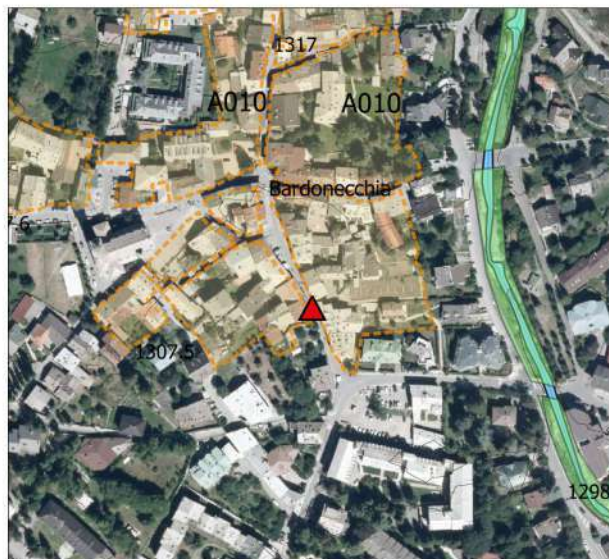

BORGO VECCHIO

Edificio numero 006_BA

CLASSIFICAZIONE

A - edificio monumento o documento

B1 - edificio del tessuto storico, di pregio architettonico, culturale, ambientale, che non ha subito interventi recenti

B2 - edificio del tessuto storico di pregio architettonico, culturale, ambientale, con interventi recenti coerenti

B3 - edificio del tessuto storico di pregio architettonico, culturale, ambientale, con interventi recenti in contrasto **X**

C - edificio recente in contrasto

D1 - edifici accessori e di servizio non in contrasto

D2 - edifici accessori e di servizio, superfetazioni, corpi edilizi in contrasto con tessuto edilizio storico

NOTE

INTERVENTI AMMESSI

a) e b) MANUTENZIONE ORDINARIA E STRAORDINARIA **X**

c) RESTAURO E RISANAMENTO CONSERVATIVO **X**

d1) RISTRUTTURAZIONE EDILIZIA SENZA TOTALE DEMOLIZIONE **X**

d) RISTRUTTURAZIONE EDILIZIA CON TOTALE DEMOLIZIONE **X**

e1) DEMOLIZIONE SENZA RICOSTRUZIONE

e8) SOSTITUZIONE EDILIZIA **X**

d) RISTRUTTURAZIONE EDILIZIA CON TOTALE DEMOLIZIONE con PdR

e8) SOSTITUZIONE EDILIZIA con PdR

PRESCRIZIONI PARTICOLARI

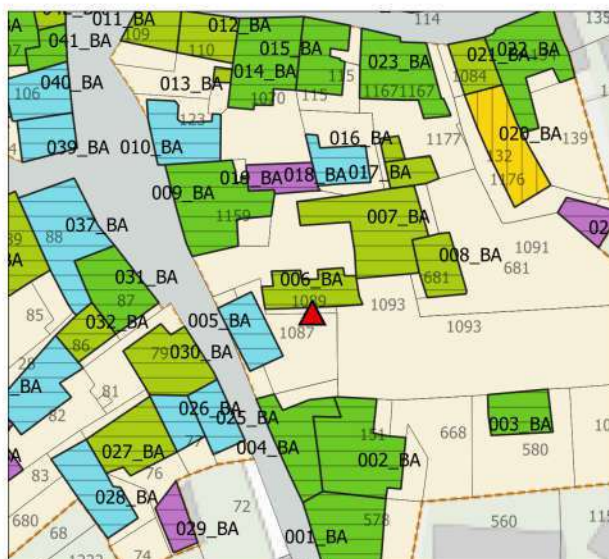
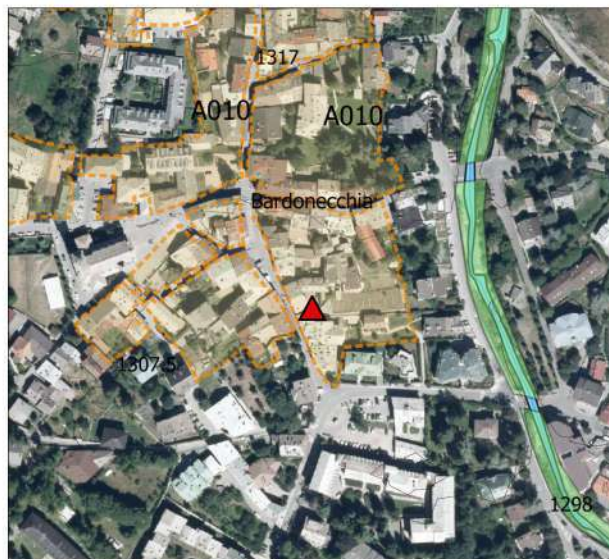

BORGO VECCHIO

Edificio numero 007_BA

CLASSIFICAZIONE

A – edificio monumento o documento

B1 – edificio del tessuto storico, di pregio architettonico, culturale, ambientale, che non ha subito interventi recenti

B2 – edificio del tessuto storico di pregio architettonico, culturale, ambientale, con interventi recenti coerenti

B3 - edificio del tessuto storico di pregio architettonico, culturale, ambientale, con interventi recenti in contrasto X

C – edificio recente in contrasto

D1 – edifici accessori e di servizio non in contrasto

D2 - edifici accessori e di servizio, superfetazioni, corpi edilizi in contrasto con tessuto edilizio storico

NOTE

INTERVENTI AMMESSI

a) e b) MANUTENZIONE ORDINARIA E STRAORDINARIA X

c) RESTAURO E RISANAMENTO CONSERVATIVO X

d1) RISTRUTTURAZIONE EDILIZIA SENZA TOTALE DEMOLIZIONE X

d) RISTRUTTURAZIONE EDILIZIA CON TOTALE DEMOLIZIONE X

e1) DEMOLIZIONE SENZA RICOSTRUZIONE

e8) SOSTITUZIONE EDILIZIA X

d) RISTRUTTURAZIONE EDILIZIA CON TOTALE DEMOLIZIONE con PdR

e8) SOSTITUZIONE EDILIZIA con PdR

PRESCRIZIONI PARTICOLARI

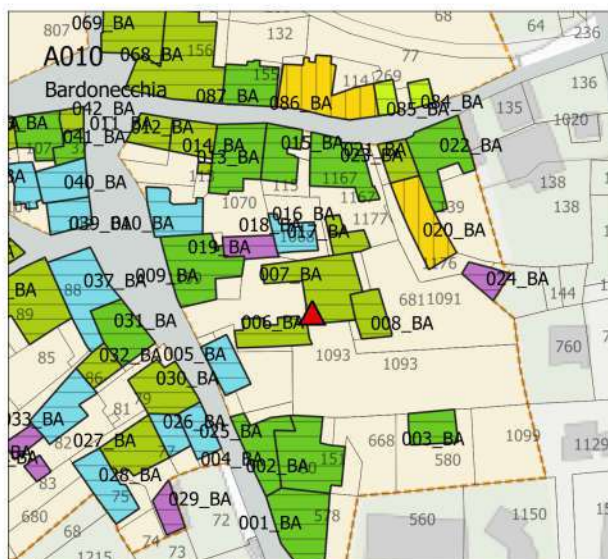
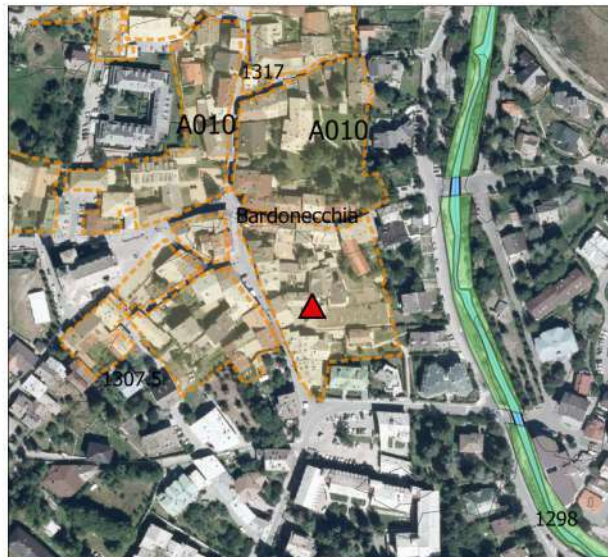

BORGO VECCHIO

Edificio numero 008_BA

CLASSIFICAZIONE

A – edificio monumento o documento

B1 – edificio del tessuto storico, di pregio architettonico, culturale, ambientale, che non ha subito interventi recenti

B2 – edificio del tessuto storico di pregio architettonico, culturale, ambientale, con interventi recenti coerenti

B3 - edificio del tessuto storico di pregio architettonico, culturale, ambientale, con interventi recenti in contrasto X

C – edificio recente in contrasto

D1 – edifici accessori e di servizio non in contrasto

D2 - edifici accessori e di servizio, superfetazioni, corpi edilizi in contrasto con tessuto edilizio storico

NOTE

INTERVENTI AMMESSI

a) e b) MANUTENZIONE ORDINARIA E STRAORDINARIA X

c) RESTAURO E RISANAMENTO CONSERVATIVO X

d1) RISTRUTTURAZIONE EDILIZIA SENZA TOTALE DEMOLIZIONE X

d) RISTRUTTURAZIONE EDILIZIA CON TOTALE DEMOLIZIONE X

e1) DEMOLIZIONE SENZA RICOSTRUZIONE

e8) SOSTITUZIONE EDILIZIA X

d) RISTRUTTURAZIONE EDILIZIA CON TOTALE DEMOLIZIONE con PdR

e8) SOSTITUZIONE EDILIZIA con PdR

PRESCRIZIONI PARTICOLARI

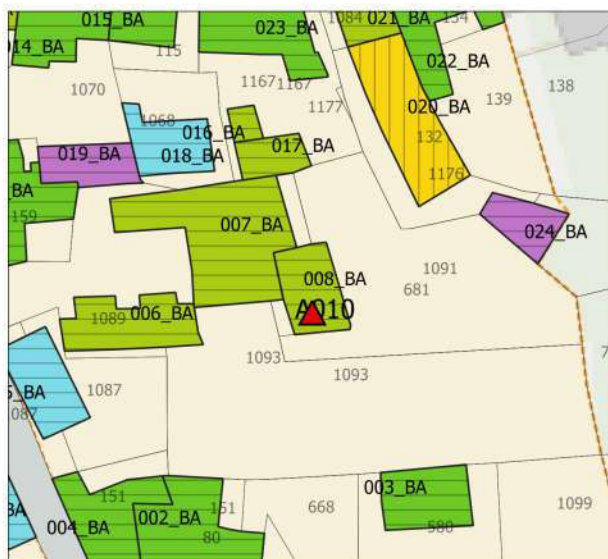
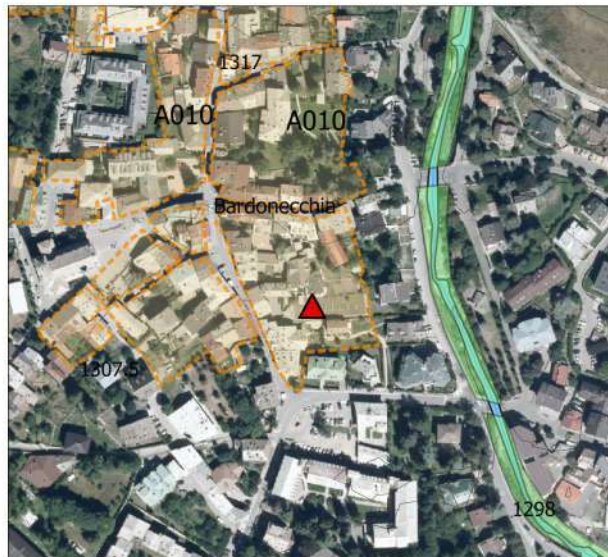

BORGO VECCHIO

Edificio numero 009_BA

CLASSIFICAZIONE

A – edificio monumento o documento

B1 – edificio del tessuto storico, di pregio architettonico, culturale, ambientale, che non ha subito interventi recenti

B2 – edificio del tessuto storico di pregio architettonico, culturale, ambientale, con interventi recenti coerenti **X**

B3 - edificio del tessuto storico di pregio architettonico, culturale, ambientale, con interventi recenti in contrasto

C – edificio recente in contrasto

D1 – edifici accessori e di servizio non in contrasto

D2 - edifici accessori e di servizio, superfetazioni, corpi edilizi in contrasto con tessuto edilizio storico

NOTE

Edificio che ha subito interventi di recupero recenti

INTERVENTI AMMESSI

a) e b) MANUTENZIONE ORDINARIA E STRAORDINARIA **X**

c) RESTAURO E RISANAMENTO CONSERVATIVO **X**

d1) RISTRUTTURAZIONE EDILIZIA SENZA TOTALE DEMOLIZIONE **X**

d) RISTRUTTURAZIONE EDILIZIA CON TOTALE DEMOLIZIONE **X**

e1) DEMOLIZIONE SENZA RICOSTRUZIONE

e8) SOSTITUZIONE EDILIZIA **X**

d) RISTRUTTURAZIONE EDILIZIA CON TOTALE DEMOLIZIONE con PdR

e8) SOSTITUZIONE EDILIZIA con PdR

PRESCRIZIONI PARTICOLARI

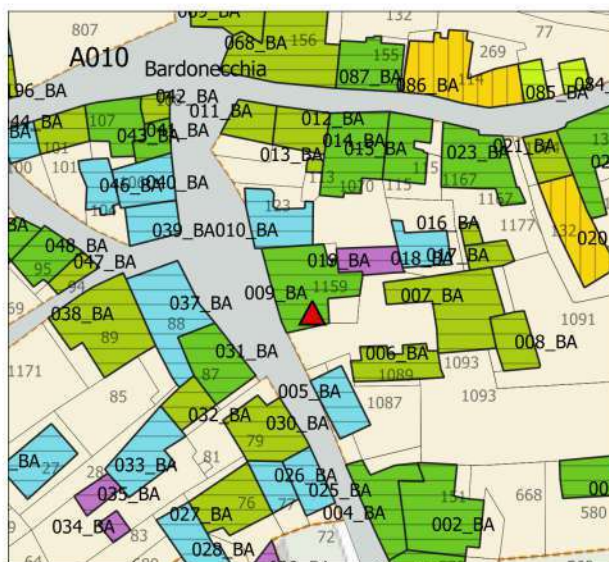
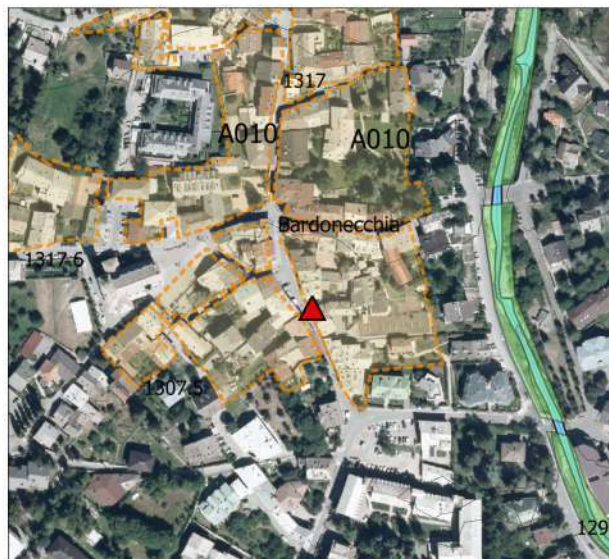

BORGO VECCHIO

Edificio numero 010_BA

CLASSIFICAZIONE

A – edificio monumento o documento

B1 – edificio del tessuto storico, di pregio architettonico, culturale, ambientale, che non ha subito interventi recenti

B2 – edificio del tessuto storico di pregio architettonico, culturale, ambientale, con interventi recenti coerenti

B3 - edificio del tessuto storico di pregio architettonico, culturale, ambientale, con interventi recenti in contrasto

C – edificio recente in contrasto X

D1 – edifici accessori e di servizio non in contrasto

D2 - edifici accessori e di servizio, superfetazioni, corpi edilizi in contrasto con tessuto edilizio storico

NOTE

INTERVENTI AMMESSI

a) e b) MANUTENZIONE ORDINARIA E STRAORDINARIA X

c) RESTAURO E RISANAMENTO CONSERVATIVO X

d1) RISTRUTTURAZIONE EDILIZIA SENZA TOTALE DEMOLIZIONE X

d) RISTRUTTURAZIONE EDILIZIA CON TOTALE DEMOLIZIONE X

e1) DEMOLIZIONE SENZA RICOSTRUZIONE X

e8) SOSTITUZIONE EDILIZIA X

d) RISTRUTTURAZIONE EDILIZIA CON TOTALE DEMOLIZIONE con PdR

e8) SOSTITUZIONE EDILIZIA con PdR

PRESCRIZIONI PARTICOLARI

Gli interventi di demolizione e sostituzione devono prevedere un nuovo filo di fabbricato su via Giolitti allineato con l'edificio 69_BA.

E' ammesso il recupero a fine residenziale di tutti i volumi esistenti con una diversa sistemazione planovolumetrica di maggiore coerenza con l'insediamento storico.

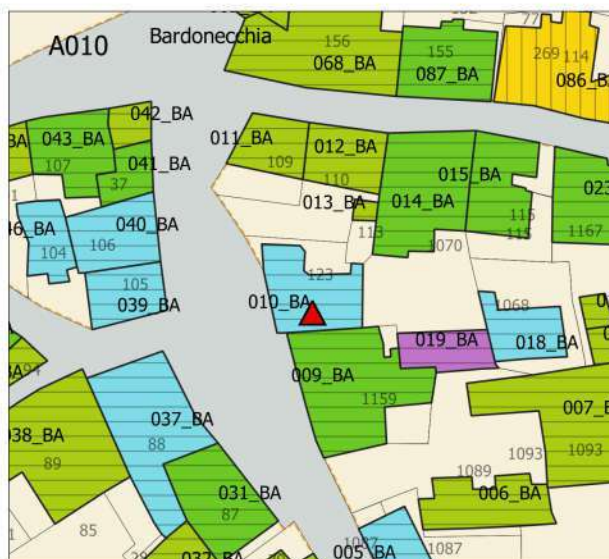
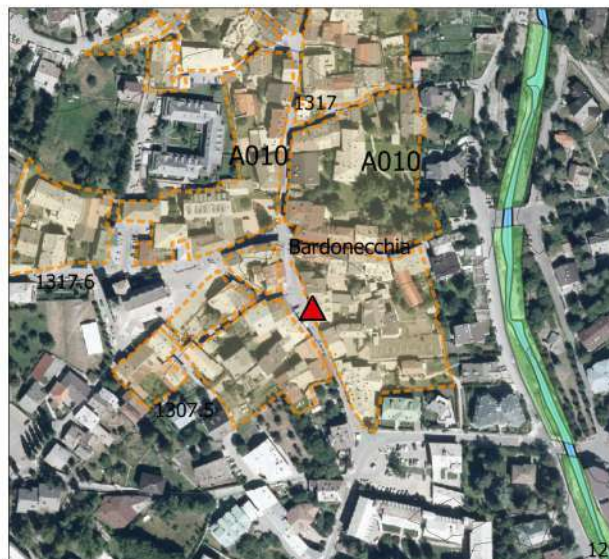

BORGO VECCHIO

Edificio numero 011_BA

CLASSIFICAZIONE

A – edificio monumento o documento

B1 – edificio del tessuto storico, di pregio architettonico, culturale, ambientale, che non ha subito interventi recenti

B2 – edificio del tessuto storico di pregio architettonico, culturale, ambientale, con interventi recenti coerenti

B3 - edificio del tessuto storico di pregio architettonico, culturale, ambientale, con interventi recenti in contrasto X

C – edificio recente in contrasto

D1 – edifici accessori e di servizio non in contrasto

D2 - edifici accessori e di servizio, superfetazioni, corpi edilizi in contrasto con tessuto edilizio storico

NOTE

INTERVENTI AMMESSI

a) e b) MANUTENZIONE ORDINARIA E STRAORDINARIA X

c) RESTAURO E RISANAMENTO CONSERVATIVO X

d1) RISTRUTTURAZIONE EDILIZIA SENZA TOTALE DEMOLIZIONE X

d) RISTRUTTURAZIONE EDILIZIA CON TOTALE DEMOLIZIONE X

e11) DEMOLIZIONE SENZA RICOSTRUZIONE

e8) SOSTITUZIONE EDILIZIA X

d) RISTRUTTURAZIONE EDILIZIA CON TOTALE DEMOLIZIONE con PdR

e8) SOSTITUZIONE EDILIZIA con PdR

PRESCRIZIONI PARTICOLARI

Gli interventi oltre a) che interessano la copertura devono prevedere la demolizione degli abbaini ed un manto di copertura in lose; è possibile recuperare i relativi volumi con nuovi abbaini più coerenti con la tipologia dell'edificio

Gli interventi devono mantenere inalterati gli elementi architettonici e decorativi, la composizione delle facciate sud e ovest.

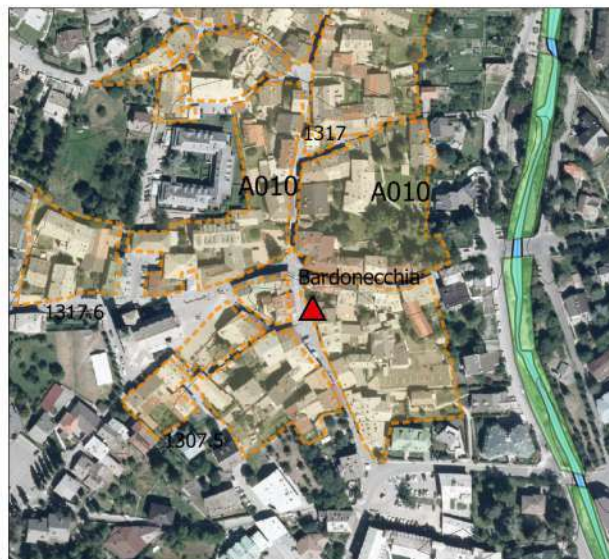

BORGO VECCHIO

Edificio numero 012_BA

CLASSIFICAZIONE

A – edificio monumento o documento	
B1 – edificio del tessuto storico, di pregio architettonico, culturale, ambientale, che non ha subito interventi recenti	
B2 – edificio del tessuto storico di pregio architettonico, culturale, ambientale, con interventi recenti coerenti	
B3 - edificio del tessuto storico di pregio architettonico, culturale, ambientale, con interventi recenti in contrasto	X
C – edificio recente in contrasto	
D1 – edifici accessori e di servizio non in contrasto	
D2 - edifici accessori e di servizio, superfetazioni, corpi edilizi in contrasto con tessuto edilizio storico	

NOTE

INTERVENTI AMMESSI

a) e b) MANUTENZIONE ORDINARIA E STRAORDINARIA	X
c) RESTAURO E RISANAMENTO CONSERVATIVO	X
d1) RISTRUTTURAZIONE EDILIZIA SENZA TOTALE DEMOLIZIONE	X
d) RISTRUTTURAZIONE EDILIZIA CON TOTALE DEMOLIZIONE	X
e1) DEMOLIZIONE SENZA RICOSTRUZIONE	
e8) SOSTITUZIONE EDILIZIA	X
d) RISTRUTTURAZIONE EDILIZIA CON TOTALE DEMOLIZIONE con PdR	
e8) SOSTITUZIONE EDILIZIA con PdR	

PRESCRIZIONI PARTICOLARI

Gli interventi oltre a) che interessano la copertura devono prevedere la demolizione degli abbaini ed un manto di copertura in lose; è possibile recuperare i relativi volumi con nuovi abbaini più coerenti con la tipologia dell'edificio

Gli interventi devono mantenere inalterati gli elementi architettonici e decorativi, la composizione delle facciate sud e ovest . (1) Gli interventi d) con PdR sono ammessi solo per motivi di sicurezza statica

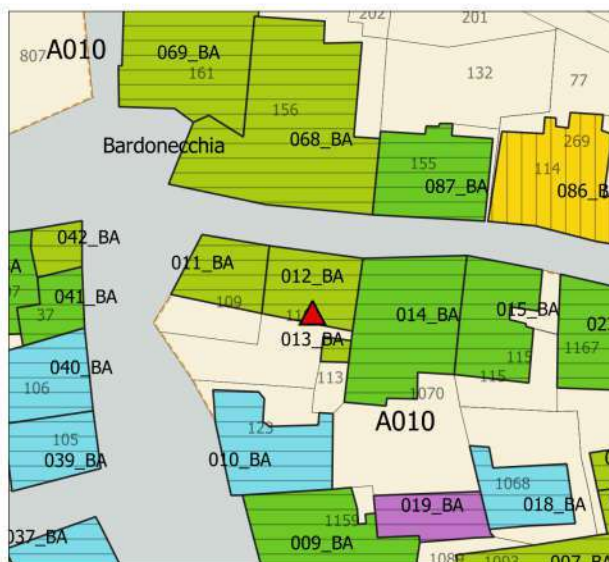
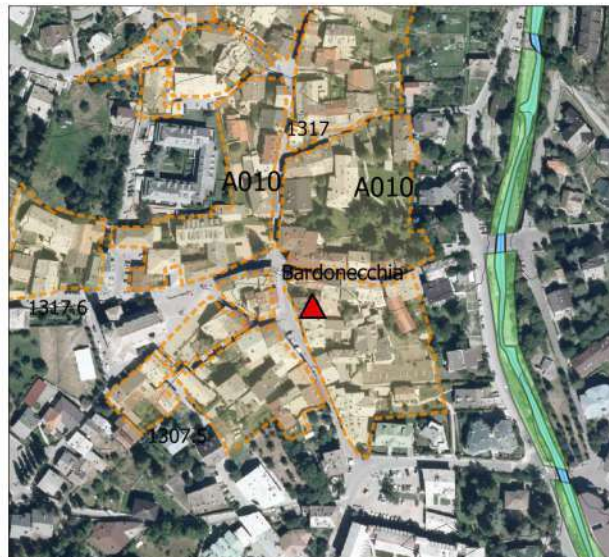

BORGO VECCHIO

Edificio numero 013_BA

CLASSIFICAZIONE

A – edificio monumento o documento

B1 – edificio del tessuto storico, di pregio architettonico, culturale, ambientale, che non ha subito interventi recenti

B2 – edificio del tessuto storico di pregio architettonico, culturale, ambientale, con interventi recenti coerenti

B3 - edificio del tessuto storico di pregio architettonico, culturale, ambientale, con interventi recenti in contrasto X

C – edificio recente in contrasto

D1 – edifici accessori e di servizio non in contrasto

D2 - edifici accessori e di servizio, superfetazioni, corpi edilizi in contrasto con tessuto edilizio storico

NOTE

INTERVENTI AMMESSI

a) e b) MANUTENZIONE ORDINARIA E STRAORDINARIA X

c) RESTAURO E RISANAMENTO CONSERVATIVO X

d1) RISTRUTTURAZIONE EDILIZIA SENZA TOTALE DEMOLIZIONE X

d) RISTRUTTURAZIONE EDILIZIA CON TOTALE DEMOLIZIONE X

e11) DEMOLIZIONE SENZA RICOSTRUZIONE X

e8) SOSTITUZIONE EDILIZIA X

d) RISTRUTTURAZIONE EDILIZIA CON TOTALE DEMOLIZIONE con PdR

e8) SOSTITUZIONE EDILIZIA con PdR

PRESCRIZIONI PARTICOLARI

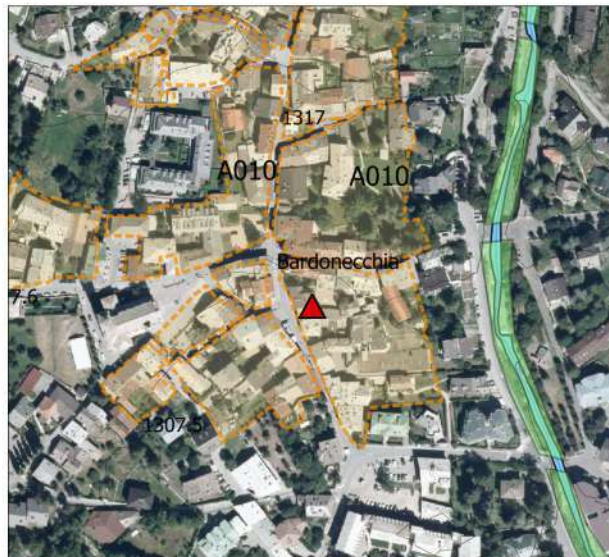

BORGHETTO VECCHIO

Edificio numero 015_BA

CLASSIFICAZIONE

A – edificio monumento o documento

B1 – edificio del tessuto storico, di pregio architettonico, culturale, ambientale, che non ha subito interventi recenti

B2 – edificio del tessuto storico di pregio architettonico, culturale, ambientale, con interventi recenti coerenti X

B3 - edificio del tessuto storico di pregio architettonico, culturale, ambientale, con interventi recenti in contrasto

C – edificio recente in contrasto

D1 – edifici accessori e di servizio non in contrasto

D2 - edifici accessori e di servizio, superfetazioni, corpi edilizi in contrasto con tessuto edilizio storico

NOTE

INTERVENTI AMMESSI

a) e b) MANUTENZIONE ORDINARIA E STRAORDINARIA X

c) RESTAURO E RISANAMENTO CONSERVATIVO X

d1) RISTRUTTURAZIONE EDILIZIA SENZA TOTALE DEMOLIZIONE X

d) RISTRUTTURAZIONE EDILIZIA CON TOTALE DEMOLIZIONE X

e1) DEMOLIZIONE SENZA RICOSTRUZIONE

e8) SOSTITUZIONE EDILIZIA X

d) RISTRUTTURAZIONE EDILIZIA CON TOTALE DEMOLIZIONE con PdR

e8) SOSTITUZIONE EDILIZIA con PdR

PRESCRIZIONI PARTICOLARI

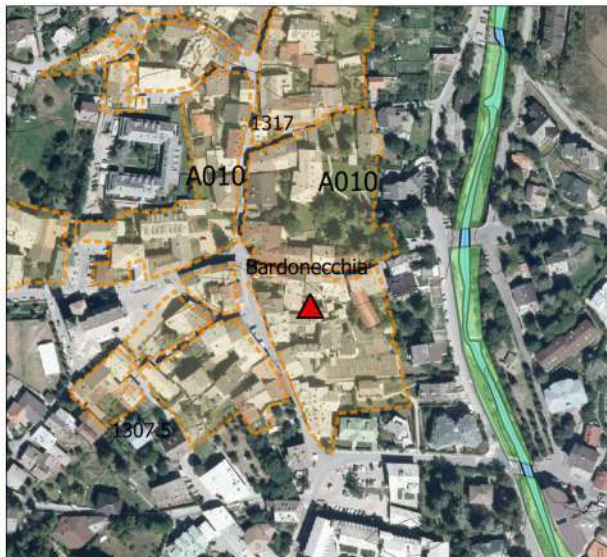

BORGO VECCHIO

Edificio numero 016_BA

CLASSIFICAZIONE

A – edificio monumento o documento	
B1 – edificio del tessuto storico, di pregio architettonico, culturale, ambientale, che non ha subito interventi recenti	
B2 – edificio del tessuto storico di pregio architettonico, culturale, ambientale, con interventi recenti coerenti	
B3 - edificio del tessuto storico di pregio architettonico, culturale, ambientale, con interventi recenti in contrasto	X
C – edificio recente in contrasto	
D1 – edifici accessori e di servizio non in contrasto	
D2 - edifici accessori e di servizio, superfetazioni, corpi edilizi in contrasto con tessuto edilizio storico	

NOTE

INTERVENTI AMMESSI

a) e b) MANUTENZIONE ORDINARIA E STRAORDINARIA	X
c) RESTAURO E RISANAMENTO CONSERVATIVO	X
d1) RISTRUTTURAZIONE EDILIZIA SENZA TOTALE DEMOLIZIONE	X
d) RISTRUTTURAZIONE EDILIZIA CON TOTALE DEMOLIZIONE	X
e1) DEMOLIZIONE SENZA RICOSTRUZIONE	
e8) SOSTITUZIONE EDILIZIA	X
d) RISTRUTTURAZIONE EDILIZIA CON TOTALE DEMOLIZIONE con PdR	
e8) SOSTITUZIONE EDILIZIA con PdR	

PRESCRIZIONI PARTICOLARI

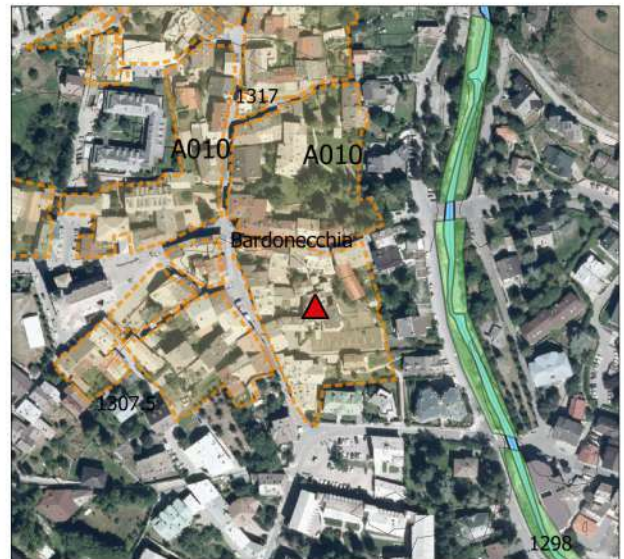

BORGO VECCHIO

Edificio numero 017_BA

CLASSIFICAZIONE

A – edificio monumento o documento	
B1 – edificio del tessuto storico, di pregio architettonico, culturale, ambientale, che non ha subito interventi recenti	
B2 – edificio del tessuto storico di pregio architettonico, culturale, ambientale, con interventi recenti coerenti	
B3 - edificio del tessuto storico di pregio architettonico, culturale, ambientale, con interventi recenti in contrasto	X
C – edificio recente in contrasto	
D1 – edifici accessori e di servizio non in contrasto	
D2 - edifici accessori e di servizio, superfetazioni, corpi edilizi in contrasto con tessuto edilizio storico	

NOTE

INTERVENTI AMMESSI

a) e b) MANUTENZIONE ORDINARIA E STRAORDINARIA	X
c) RESTAURO E RISANAMENTO CONSERVATIVO	X
d1) RISTRUTTURAZIONE EDILIZIA SENZA TOTALE DEMOLIZIONE	X
d) RISTRUTTURAZIONE EDILIZIA CON TOTALE DEMOLIZIONE	X
e1) DEMOLIZIONE SENZA RICOSTRUZIONE	
e8) SOSTITUZIONE EDILIZIA	X
d) RISTRUTTURAZIONE EDILIZIA CON TOTALE DEMOLIZIONE con PdR	
e8) SOSTITUZIONE EDILIZIA con PdR	

PRESCRIZIONI PARTICOLARI

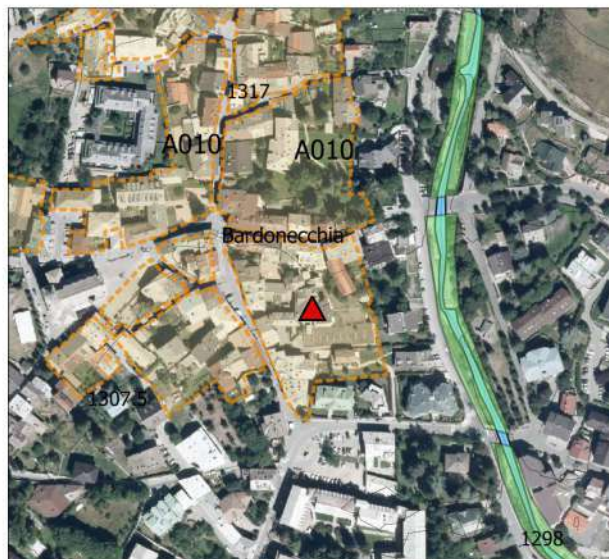

BORGO VECCHIO

Edificio numero 018_BA

CLASSIFICAZIONE

A – edificio monumento o documento

B1 – edificio del tessuto storico, di pregio architettonico, culturale, ambientale, che non ha subito interventi recenti

B2 – edificio del tessuto storico di pregio architettonico, culturale, ambientale, con interventi recenti coerenti

B3 - edificio del tessuto storico di pregio architettonico, culturale, ambientale, con interventi recenti in contrasto

C – edificio recente in contrasto X

D1 – edifici accessori e di servizio non in contrasto

D2 - edifici accessori e di servizio, superfetazioni, corpi edilizi in contrasto con tessuto edilizio storico

NOTE

INTERVENTI AMMESSI

a) e b) MANUTENZIONE ORDINARIA E STRAORDINARIA X

c) RESTAURO E RISANAMENTO CONSERVATIVO X

d1) RISTRUTTURAZIONE EDILIZIA SENZA TOTALE DEMOLIZIONE X

d) RISTRUTTURAZIONE EDILIZIA CON TOTALE DEMOLIZIONE X

e1) DEMOLIZIONE SENZA RICOSTRUZIONE X

e8) SOSTITUZIONE EDILIZIA X

d) RISTRUTTURAZIONE EDILIZIA CON TOTALE DEMOLIZIONE con PdR

e8) SOSTITUZIONE EDILIZIA con PdR

PRESCRIZIONI PARTICOLARI

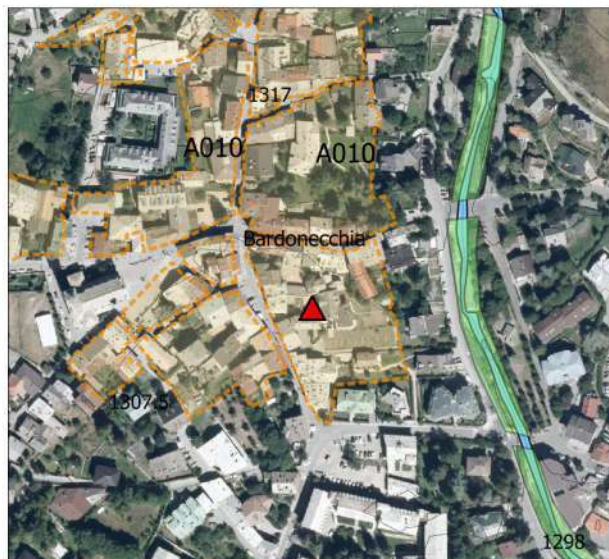

BORGO VECCHIO

Edificio numero 019_BA

CLASSIFICAZIONE

A – edificio monumento o documento

B1 – edificio del tessuto storico, di pregio architettonico, culturale, ambientale, che non ha subito interventi recenti

B2 – edificio del tessuto storico di pregio architettonico, culturale, ambientale, con interventi recenti coerenti

B3 - edificio del tessuto storico di pregio architettonico, culturale, ambientale, con interventi recenti in contrasto

C – edificio recente in contrasto X

D1 – edifici accessori e di servizio non in contrasto

D2 - edifici accessori e di servizio, superfetazioni, corpi edilizi in contrasto con tessuto edilizio storico

NOTE

INTERVENTI AMMESSI

a) e b) MANUTENZIONE ORDINARIA E STRAORDINARIA X

c) RESTAURO E RISANAMENTO CONSERVATIVO X

d1) RISTRUTTURAZIONE EDILIZIA SENZA TOTALE DEMOLIZIONE X

d) RISTRUTTURAZIONE EDILIZIA CON TOTALE DEMOLIZIONE X

e1) DEMOLIZIONE SENZA RICOSTRUZIONE X

e8) SOSTITUZIONE EDILIZIA X

d) RISTRUTTURAZIONE EDILIZIA CON TOTALE DEMOLIZIONE con PdR

e8) SOSTITUZIONE EDILIZIA con PdR

PRESCRIZIONI PARTICOLARI

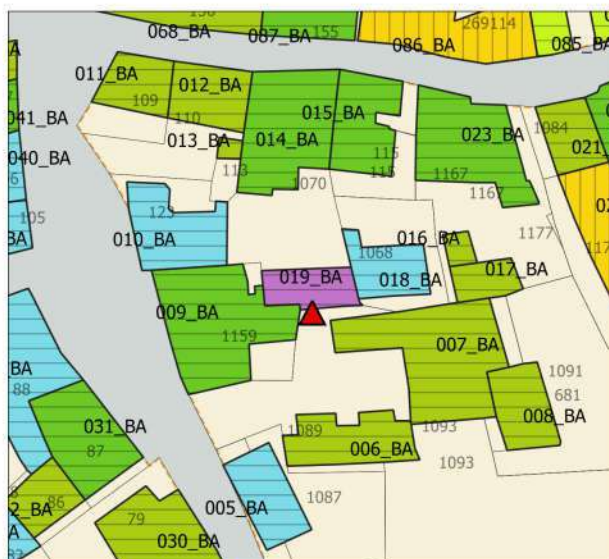
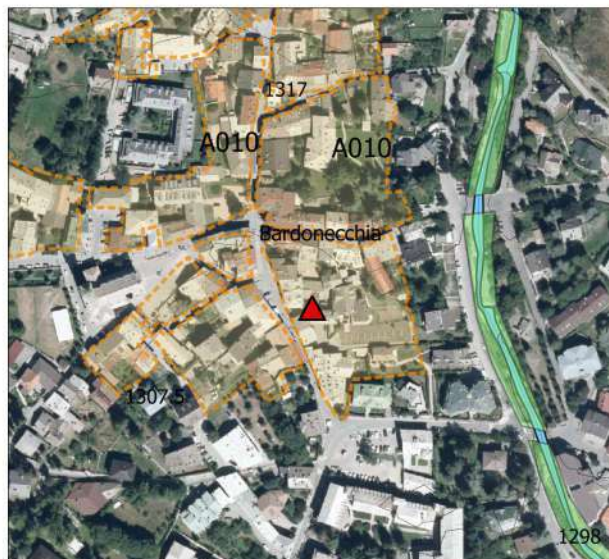

BORGO VECCHIO

Edificio numero 020_BA

CLASSIFICAZIONE

A – edificio monumento o documento

B1 – edificio del tessuto storico, di pregio architettonico, culturale, ambientale, che non ha subito interventi recenti X

B2 – edificio del tessuto storico di pregio architettonico, culturale, ambientale, con interventi recenti coerenti

B3 - edificio del tessuto storico di pregio architettonico, culturale, ambientale, con interventi recenti in contrasto

C – edificio recente in contrasto

D1 – edifici accessori e di servizio non in contrasto

D2 - edifici accessori e di servizio, superfetazioni, corpi edilizi in contrasto con tessuto edilizio storico

NOTE

L'edificio per quanto abbia subito negli anni modesti interventi non coerenti è uno dei pochi edifici tradizionali ancora complessivamente inalterati che necessita una tutela particolare negli interventi

INTERVENTI AMMESSI

a) e b) MANUTENZIONE ORDINARIA E STRAORDINARIA X

c) RESTAURO E RISANAMENTO CONSERVATIVO X

d1) RISTRUTTURAZIONE EDILIZIA SENZA TOTALE DEMOLIZIONE X

d) RISTRUTTURAZIONE EDILIZIA CON TOTALE DEMOLIZIONE

e1) DEMOLIZIONE SENZA RICOSTRUZIONE

e8) SOSTITUZIONE EDILIZIA

d) RISTRUTTURAZIONE EDILIZIA CON TOTALE DEMOLIZIONE con PdR (1)

e8) SOSTITUZIONE EDILIZIA con PdR (1)

PRESCRIZIONI PARTICOLARI

(1) Gli interventi d) con PdR e e8) con PdR sono ammessi solo per motivi di sicurezza statica

Non sono ammessi nuovi balconi sul prospetto est

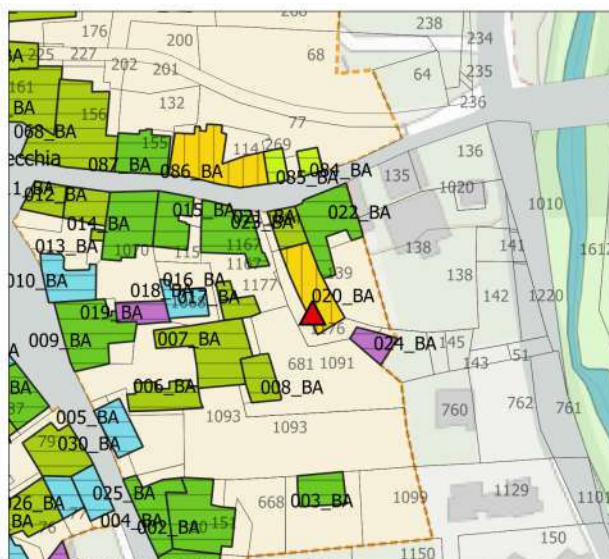
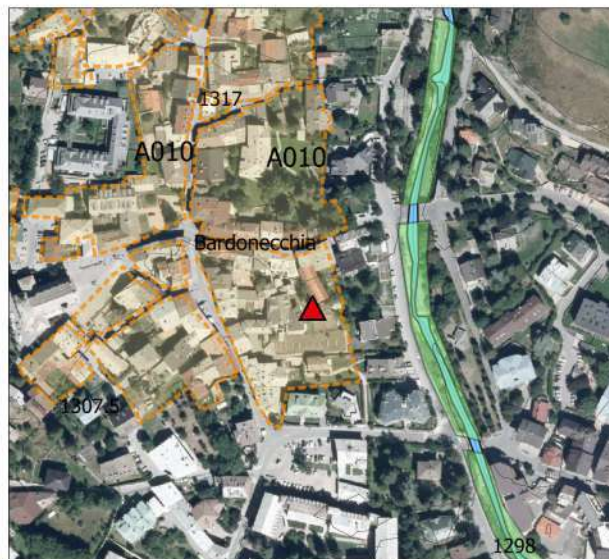

BORGO VECCHIO

Edificio numero 021_BA

CLASSIFICAZIONE

A – edificio monumento o documento

B1 – edificio del tessuto storico, di pregio architettonico, culturale, ambientale, che non ha subito interventi recenti

B2 – edificio del tessuto storico di pregio architettonico, culturale, ambientale, con interventi recenti coerenti

B3 - edificio del tessuto storico di pregio architettonico, culturale, ambientale, con interventi recenti in contrasto X

C – edificio recente in contrasto

D1 – edifici accessori e di servizio non in contrasto

D2 - edifici accessori e di servizio, superfetazioni, corpi edilizi in contrasto con tessuto edilizio storico

NOTE

In particolare si segnala quali elementi in contrasto le finiture delle facciate, le cornici delle aperture, la tipologia dei serramenti, la tipologia del tetto.

INTERVENTI AMMESSI

a) e b) MANUTENZIONE ORDINARIA E STRAORDINARIA X

c) RESTAURO E RISANAMENTO CONSERVATIVO X

d1) RISTRUTTURAZIONE EDILIZIA SENZA TOTALE DEMOLIZIONE X

d) RISTRUTTURAZIONE EDILIZIA CON TOTALE DEMOLIZIONE X

e1) DEMOLIZIONE SENZA RICOSTRUZIONE

e8) SOSTITUZIONE EDILIZIA X

d) RISTRUTTURAZIONE EDILIZIA CON TOTALE DEMOLIZIONE con PdR

e8) SOSTITUZIONE EDILIZIA con PdR

PRESCRIZIONI PARTICOLARI

Gli interventi oltre la manutenzione ordinaria che interessano gli elementi non in coerenza devono prevedere la loro sostituzione a favore di soluzioni più coerenti alle tipologie tradizionali

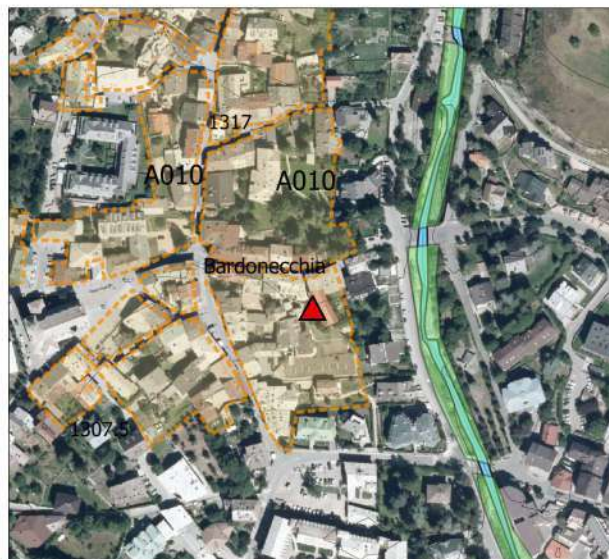

BORGO VECCHIO

Edificio numero 022_BA

CLASSIFICAZIONE

A – edificio monumento o documento

B1 – edificio del tessuto storico, di pregio architettonico, culturale, ambientale, che non ha subito interventi recenti

B2 – edificio del tessuto storico di pregio architettonico, culturale, ambientale, con interventi recenti coerenti X

B3 - edificio del tessuto storico di pregio architettonico, culturale, ambientale, con interventi recenti in contrasto

C – edificio recente in contrasto

D1 – edifici accessori e di servizio non in contrasto

D2 - edifici accessori e di servizio, superfetazioni, corpi edilizi in contrasto con tessuto edilizio storico

NOTE

INTERVENTI AMMESSI

a) e b) MANUTENZIONE ORDINARIA E STRAORDINARIA X

c) RESTAURO E RISANAMENTO CONSERVATIVO X

d1) RISTRUTTURAZIONE EDILIZIA SENZA TOTALE DEMOLIZIONE X

d) RISTRUTTURAZIONE EDILIZIA CON TOTALE DEMOLIZIONE X

e1) DEMOLIZIONE SENZA RICOSTRUZIONE

e8) SOSTITUZIONE EDILIZIA X

d) RISTRUTTURAZIONE EDILIZIA CON TOTALE DEMOLIZIONE con PdR

e8) SOSTITUZIONE EDILIZIA con PdR

PRESCRIZIONI PARTICOLARI

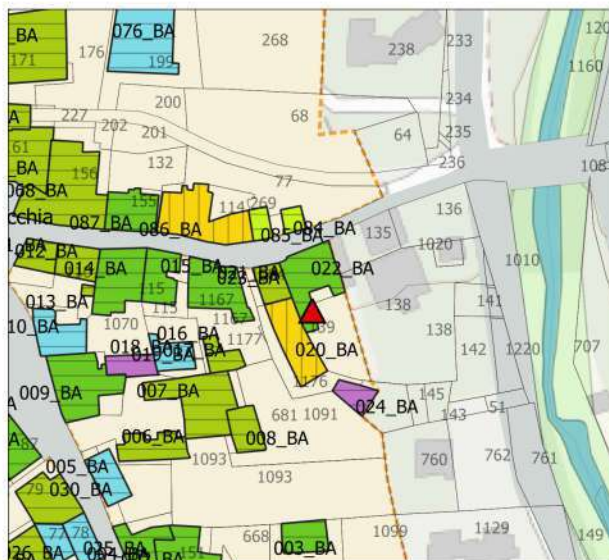
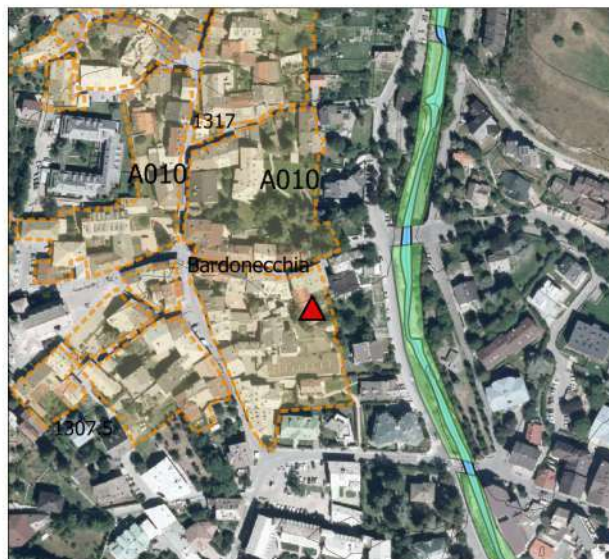

BORGO VECCHIO

Edificio numero 023_BA

CLASSIFICAZIONE

A – edificio monumento o documento

B1 – edificio del tessuto storico, di pregio architettonico, culturale, ambientale, che non ha subito interventi recenti

B2 – edificio del tessuto storico di pregio architettonico, culturale, ambientale, con interventi recenti coerenti **X**

B3 - edificio del tessuto storico di pregio architettonico, culturale, ambientale, con interventi recenti in contrasto

C – edificio recente in contrasto

D1 – edifici accessori e di servizio non in contrasto

D2 - edifici accessori e di servizio, superfetazioni, corpi edilizi in contrasto con tessuto edilizio storico

NOTE

INTERVENTI AMMESSI

a) e b) MANUTENZIONE ORDINARIA E STRAORDINARIA **X**

c) RESTAURO E RISANAMENTO CONSERVATIVO **X**

d1) RISTRUTTURAZIONE EDILIZIA SENZA TOTALE DEMOLIZIONE **X**

d) RISTRUTTURAZIONE EDILIZIA CON TOTALE DEMOLIZIONE **X**

e1) DEMOLIZIONE SENZA RICOSTRUZIONE

e8) SOSTITUZIONE EDILIZIA **X**

d) RISTRUTTURAZIONE EDILIZIA CON TOTALE DEMOLIZIONE con PdR

e8) SOSTITUZIONE EDILIZIA con PdR

PRESCRIZIONI PARTICOLARI

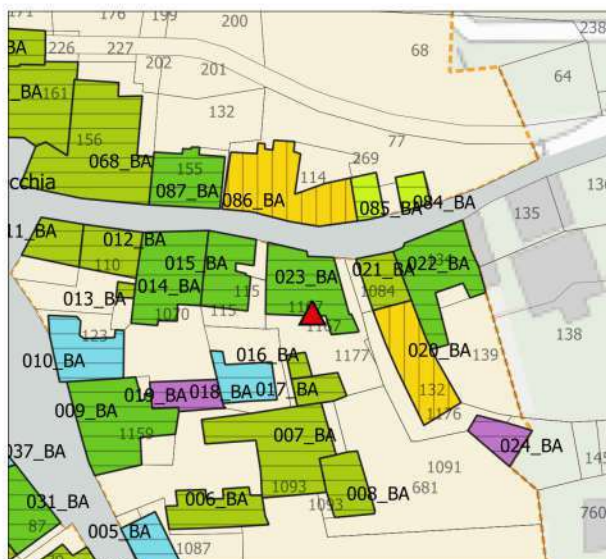
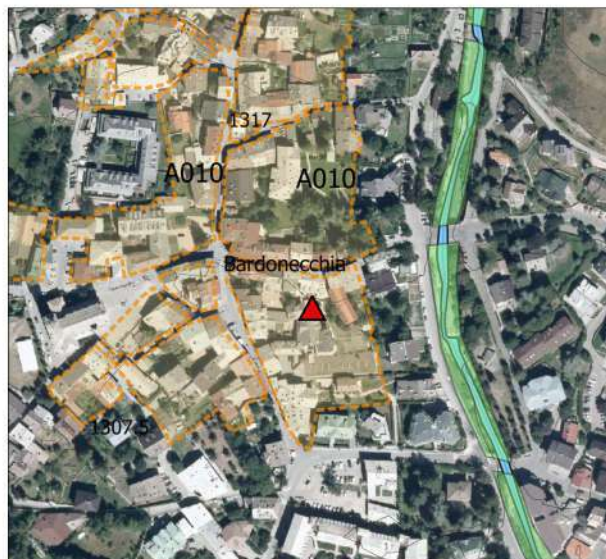

BORGO VECCHIO

Edificio numero 024_BA

CLASSIFICAZIONE

A – edificio monumento o documento

B1 – edificio del tessuto storico, di pregio architettonico, culturale, ambientale, che non ha subito interventi recenti

B2 – edificio del tessuto storico di pregio architettonico, culturale, ambientale, con interventi recenti coerenti

B3 - edificio del tessuto storico di pregio architettonico, culturale, ambientale, con interventi recenti in contrasto

C – edificio recente in contrasto

D1 – edifici accessori e di servizio non in contrasto

D2 - edifici accessori e di servizio, superfetazioni, corpi edilizi in contrasto con tessuto edilizio storico

X

NOTE

INTERVENTI AMMESSI

a) e b) MANUTENZIONE ORDINARIA E STRAORDINARIA X

c) RESTAURO E RISANAMENTO CONSERVATIVO X

d1) RISTRUTTURAZIONE EDILIZIA SENZA TOTALE DEMOLIZIONE X

d) RISTRUTTURAZIONE EDILIZIA CON TOTALE DEMOLIZIONE X

e11) DEMOLIZIONE SENZA RICOSTRUZIONE X

e8) SOSTITUZIONE EDILIZIA X

d) RISTRUTTURAZIONE EDILIZIA CON TOTALE DEMOLIZIONE con PdR

e8) SOSTITUZIONE EDILIZIA con PdR

PRESCRIZIONI PARTICOLARI

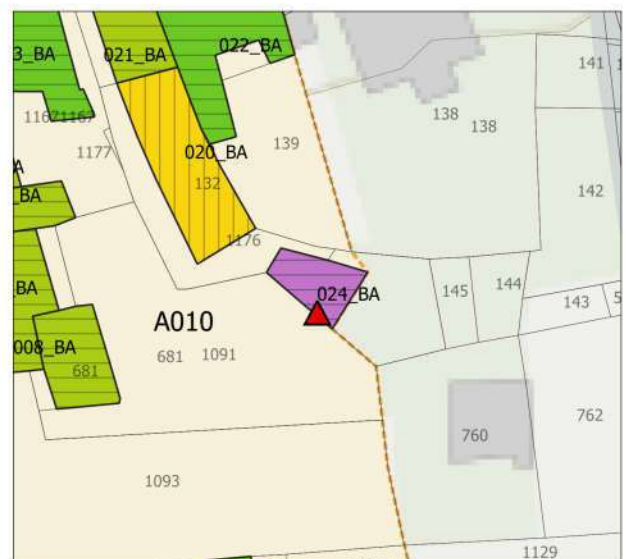
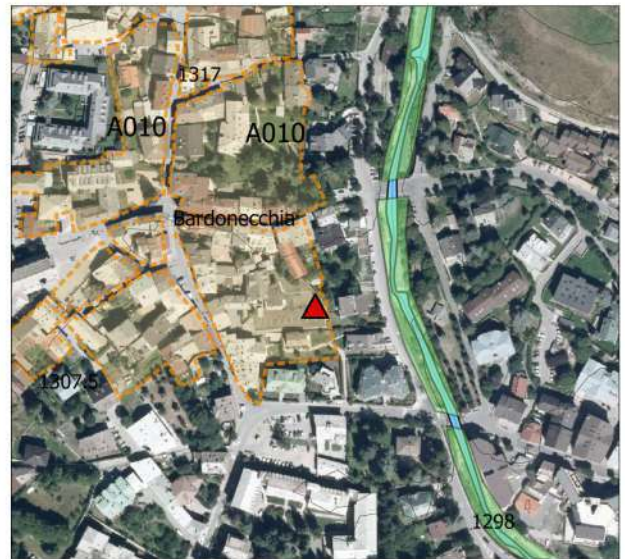

BORGO VECCHIO

Edificio numero 025_BA

CLASSIFICAZIONE

A – edificio monumento o documento	
B1 – edificio del tessuto storico, di pregio architettonico, culturale, ambientale, che non ha subito interventi recenti	
B2 – edificio del tessuto storico di pregio architettonico, culturale, ambientale, con interventi recenti coerenti	
B3 - edificio del tessuto storico di pregio architettonico, culturale, ambientale, con interventi recenti in contrasto	
C – edificio recente in contrasto	X
D1 – edifici accessori e di servizio non in contrasto	
D2 - edifici accessori e di servizio, superfetazioni, corpi edilizi in contrasto con tessuto edilizio storico	

NOTE

INTERVENTI AMMESSI

a) e b) MANUTENZIONE ORDINARIA E STRAORDINARIA	X
c) RESTAURO E RISANAMENTO CONSERVATIVO	X
d1) RISTRUTTURAZIONE EDILIZIA SENZA TOTALE DEMOLIZIONE	X
d) RISTRUTTURAZIONE EDILIZIA CON TOTALE DEMOLIZIONE	X
e1) DEMOLIZIONE SENZA RICOSTRUZIONE	X
e8) SOSTITUZIONE EDILIZIA	X
d) RISTRUTTURAZIONE EDILIZIA CON TOTALE DEMOLIZIONE con PdR	
e8) SOSTITUZIONE EDILIZIA con PdR	

PRESCRIZIONI PARTICOLARI

deve essere mantenuto il filo fabbricati lungo via Giolitti

possono essere modificate le sagome planovolumetriche ma deve essere mantenuto il filo fabbricati lungo via Giolitti

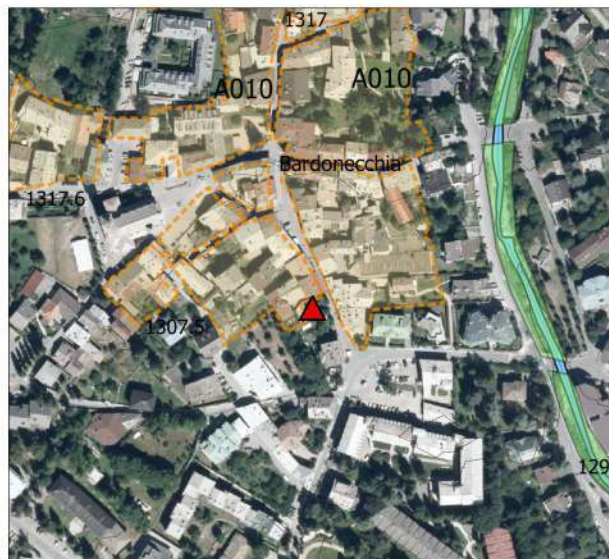

BORGO VECCHIO

Edificio numero 026_BA

CLASSIFICAZIONE

A – edificio monumento o documento

B1 – edificio del tessuto storico, di pregio architettonico, culturale, ambientale, che non ha subito interventi recenti

B2 – edificio del tessuto storico di pregio architettonico, culturale, ambientale, con interventi recenti coerenti

B3 - edificio del tessuto storico di pregio architettonico, culturale, ambientale, con interventi recenti in contrasto

C – edificio recente in contrasto X

D1 – edifici accessori e di servizio non in contrasto

D2 - edifici accessori e di servizio, superfetazioni, corpi edilizi in contrasto con tessuto edilizio storico

NOTE

INTERVENTI AMMESSI

a) e b) MANUTENZIONE ORDINARIA E STRAORDINARIA X

c) RESTAURO E RISANAMENTO CONSERVATIVO X

d1) RISTRUTTURAZIONE EDILIZIA SENZA TOTALE DEMOLIZIONE X

d) RISTRUTTURAZIONE EDILIZIA CON TOTALE DEMOLIZIONE X

e1) DEMOLIZIONE SENZA RICOSTRUZIONE X

e8) SOSTITUZIONE EDILIZIA X

d) RISTRUTTURAZIONE EDILIZIA CON TOTALE DEMOLIZIONE con PdR

e8) SOSTITUZIONE EDILIZIA con PdR

PRESCRIZIONI PARTICOLARI

deve essere mantenuto il filo fabbricati lungo via Giolitti

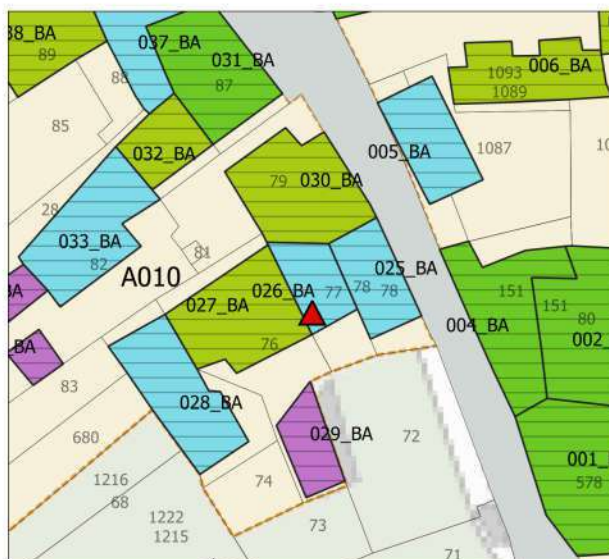
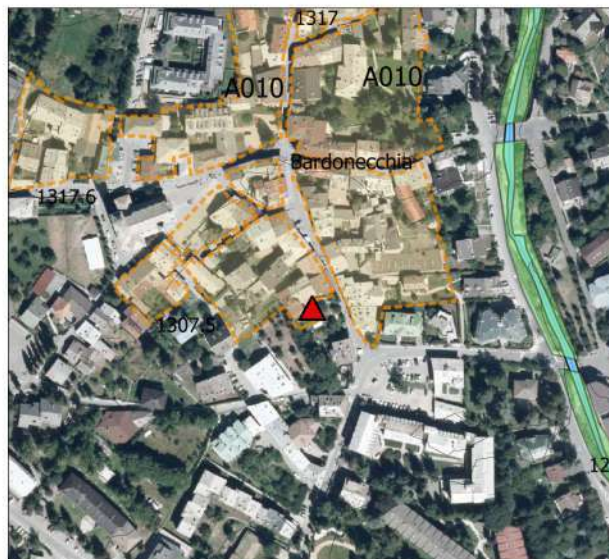

BORGO VECCHIO

Edificio numero 027_BA

CLASSIFICAZIONE

A – edificio monumento o documento	
B1 – edificio del tessuto storico, di pregio architettonico, culturale, ambientale, che non ha subito interventi recenti	
B2 – edificio del tessuto storico di pregio architettonico, culturale, ambientale, con interventi recenti coerenti	
B3 - edificio del tessuto storico di pregio architettonico, culturale, ambientale, con interventi recenti in contrasto	X
C – edificio recente in contrasto	
D1 – edifici accessori e di servizio non in contrasto	
D2 - edifici accessori e di servizio, superfetazioni, corpi edilizi in contrasto con tessuto edilizio storico	

NOTE

INTERVENTI AMMESSI

a) e b) MANUTENZIONE ORDINARIA E STRAORDINARIA	X
c) RESTAURO E RISANAMENTO CONSERVATIVO	X
d1) RISTRUTTURAZIONE EDILIZIA SENZA TOTALE DEMOLIZIONE	X
d) RISTRUTTURAZIONE EDILIZIA CON TOTALE DEMOLIZIONE	X
e1) DEMOLIZIONE SENZA RICOSTRUZIONE	
e8) SOSTITUZIONE EDILIZIA	X
d) RISTRUTTURAZIONE EDILIZIA CON TOTALE DEMOLIZIONE con PdR	
e8) SOSTITUZIONE EDILIZIA con PdR	

PRESCRIZIONI PARTICOLARI

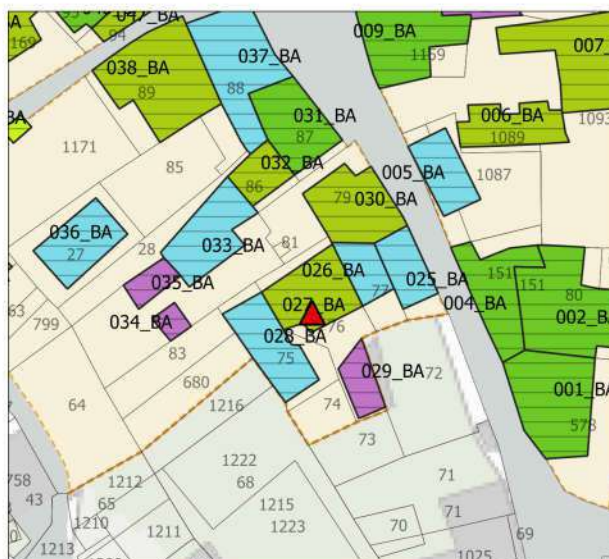
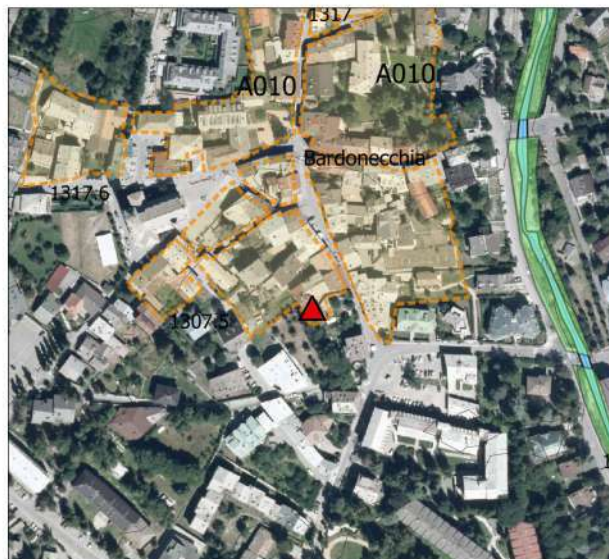

BORGO VECCHIO

Edificio numero 028_BA

CLASSIFICAZIONE

A – edificio monumento o documento

B1 – edificio del tessuto storico, di pregio architettonico, culturale, ambientale, che non ha subito interventi recenti

B2 – edificio del tessuto storico di pregio architettonico, culturale, ambientale, con interventi recenti coerenti

B3 - edificio del tessuto storico di pregio architettonico, culturale, ambientale, con interventi recenti in contrasto

C – edificio recente in contrasto X

D1 – edifici accessori e di servizio non in contrasto

D2 - edifici accessori e di servizio, superfetazioni, corpi edilizi in contrasto con tessuto edilizio storico

NOTE

INTERVENTI AMMESSI

a) e b) MANUTENZIONE ORDINARIA E STRAORDINARIA X

c) RESTAURO E RISANAMENTO CONSERVATIVO X

d1) RISTRUTTURAZIONE EDILIZIA SENZA TOTALE DEMOLIZIONE X

d) RISTRUTTURAZIONE EDILIZIA CON TOTALE DEMOLIZIONE X

e1) DEMOLIZIONE SENZA RICOSTRUZIONE X

e8) SOSTITUZIONE EDILIZIA X

d) RISTRUTTURAZIONE EDILIZIA CON TOTALE DEMOLIZIONE con PdR

e8) SOSTITUZIONE EDILIZIA con PdR

PRESCRIZIONI PARTICOLARI

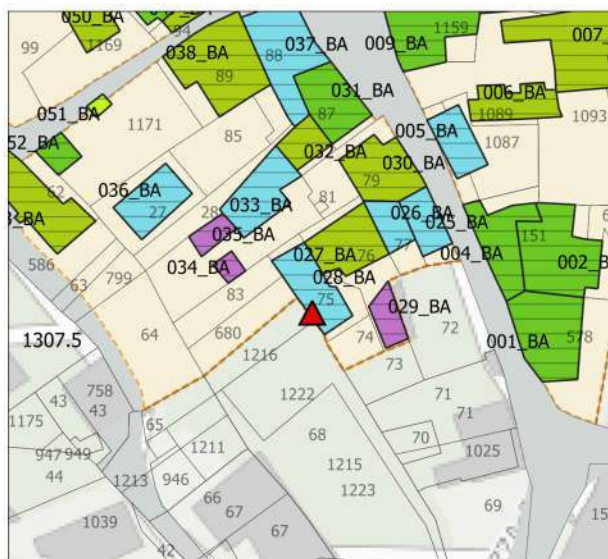
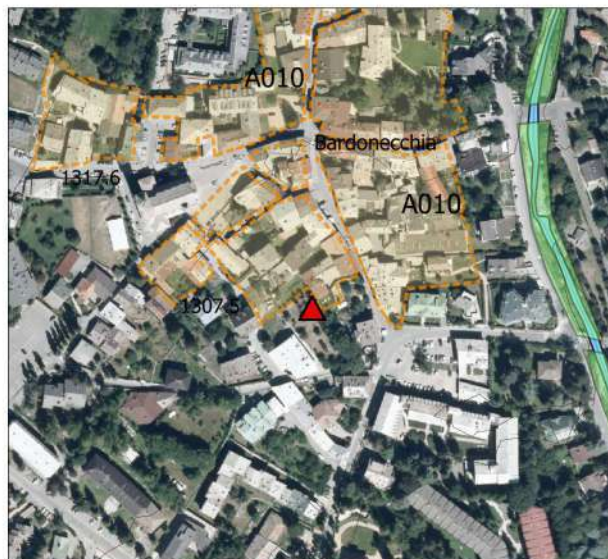

BORGO VECCHIO

Edificio numero 029_BA

CLASSIFICAZIONE

A – edificio monumento o documento

B1 – edificio del tessuto storico, di pregio architettonico, culturale, ambientale, che non ha subito interventi recenti

B2 – edificio del tessuto storico di pregio architettonico, culturale, ambientale, con interventi recenti coerenti

B3 - edificio del tessuto storico di pregio architettonico, culturale, ambientale, con interventi recenti in contrasto

C – edificio recente in contrasto

D1 – edifici accessori e di servizio non in contrasto

D2 - edifici accessori e di servizio, superfetazioni, corpi edilizi in contrasto con tessuto edilizio storico

X

NOTE

INTERVENTI AMMESSI

a) e b) MANUTENZIONE ORDINARIA E STRAORDINARIA X

c) RESTAURO E RISANAMENTO CONSERVATIVO X

d1) RISTRUTTURAZIONE EDILIZIA SENZA TOTALE DEMOLIZIONE X

d) RISTRUTTURAZIONE EDILIZIA CON TOTALE DEMOLIZIONE X

e1) DEMOLIZIONE SENZA RICOSTRUZIONE X

e8) SOSTITUZIONE EDILIZIA X

d) RISTRUTTURAZIONE EDILIZIA CON TOTALE DEMOLIZIONE con PdR

e8) SOSTITUZIONE EDILIZIA con PdR

PRESCRIZIONI PARTICOLARI

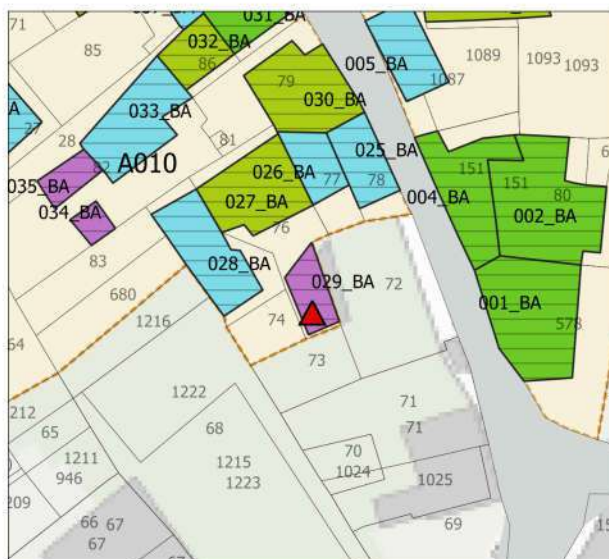
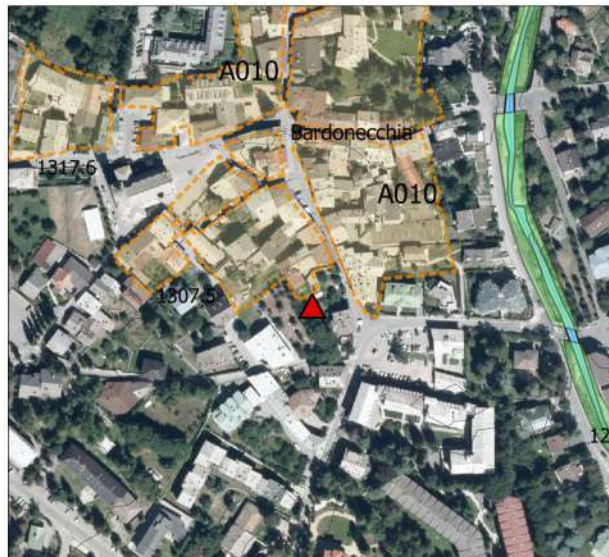

BORGH VECCHIO

Edificio numero 030_BA

CLASSIFICAZIONE

A - edificio monumento o documento

B1 - edificio del tessuto storico, di pregio architettonico, culturale, ambientale, che non ha subito interventi recenti

B2 - edificio del tessuto storico di pregio architettonico, culturale, ambientale, con interventi recenti coerenti

B3 - edificio del tessuto storico di pregio architettonico, culturale, ambientale, con interventi recenti in contrasto **X**

C - edificio recente in contrasto

D1 - edifici accessori e di servizio non in contrasto

D2 - edifici accessori e di servizio, superfetazioni, corpi edilizi in contrasto con tessuto edilizio storico

NOTE

INTERVENTI AMMESSI

a) e b) MANUTENZIONE ORDINARIA E STRAORDINARIA **X**

c) RESTAURO E RISANAMENTO CONSERVATIVO **X**

d1) RISTRUTTURAZIONE EDILIZIA SENZA TOTALE DEMOLIZIONE **X**

d) RISTRUTTURAZIONE EDILIZIA CON TOTALE DEMOLIZIONE **X**

e1) DEMOLIZIONE SENZA RICOSTRUZIONE

e8) SOSTITUZIONE EDILIZIA **X**

d) RISTRUTTURAZIONE EDILIZIA CON TOTALE DEMOLIZIONE con PdR

e8) SOSTITUZIONE EDILIZIA con PdR

PRESCRIZIONI PARTICOLARI

possono essere modificate le sagome planovolumetriche ma deve essere mantenuto il filo fabbricati lungo via Giolitti

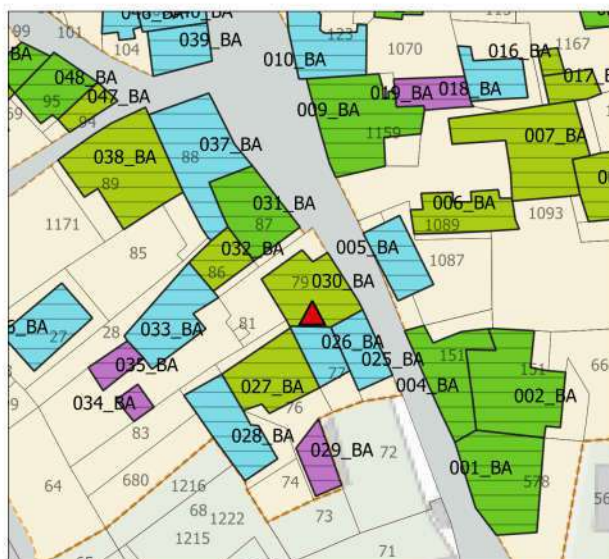
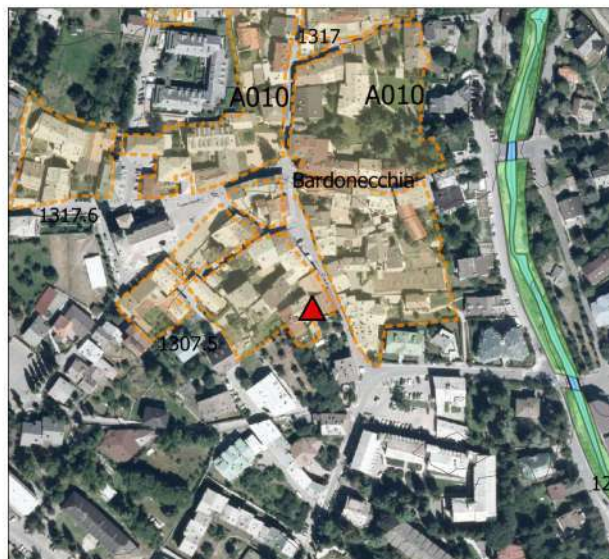

BORGO VECCHIO

Edificio numero 031_BA

CLASSIFICAZIONE

A – edificio monumento o documento

B1 – edificio del tessuto storico, di pregio architettonico, culturale, ambientale, che non ha subito interventi recenti

B2 – edificio del tessuto storico di pregio architettonico, culturale, ambientale, con interventi recenti coerenti **X**

B3 - edificio del tessuto storico di pregio architettonico, culturale, ambientale, con interventi recenti in contrasto

C – edificio recente in contrasto

D1 – edifici accessori e di servizio non in contrasto

D2 - edifici accessori e di servizio, superfetazioni, corpi edilizi in contrasto con tessuto edilizio storico

NOTE

INTERVENTI AMMESSI

a) e b) MANUTENZIONE ORDINARIA E STRAORDINARIA **X**

c) RESTAURO E RISANAMENTO CONSERVATIVO **X**

d1) RISTRUTTURAZIONE EDILIZIA SENZA TOTALE DEMOLIZIONE **X**

d) RISTRUTTURAZIONE EDILIZIA CON TOTALE DEMOLIZIONE **X**

e1) DEMOLIZIONE SENZA RICOSTRUZIONE

e8) SOSTITUZIONE EDILIZIA **X**

d) RISTRUTTURAZIONE EDILIZIA CON TOTALE DEMOLIZIONE con PdR

e8) SOSTITUZIONE EDILIZIA con PdR

PRESCRIZIONI PARTICOLARI

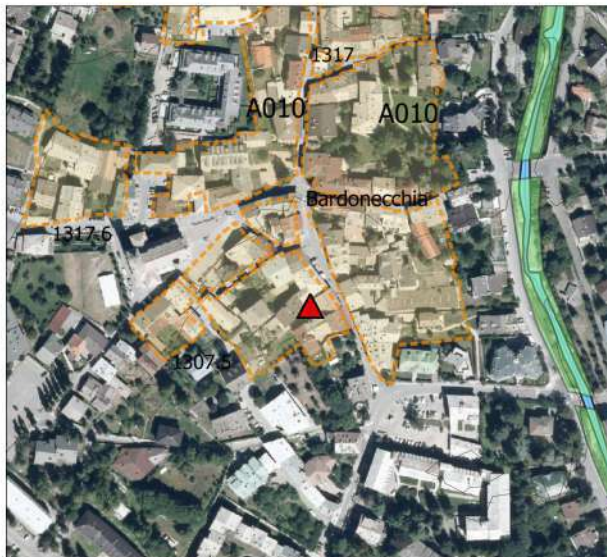

BORGHETTO VECCHIO

Edificio numero 032_BA

CLASSIFICAZIONE

A – edificio monumento o documento

B1 – edificio del tessuto storico, di pregio architettonico, culturale, ambientale, che non ha subito interventi recenti

B2 – edificio del tessuto storico di pregio architettonico, culturale, ambientale, con interventi recenti coerenti

B3 - edificio del tessuto storico di pregio architettonico, culturale, ambientale, con interventi recenti in contrasto X

C – edificio recente in contrasto

D1 – edifici accessori e di servizio non in contrasto

D2 - edifici accessori e di servizio, superfetazioni, corpi edilizi in contrasto con tessuto edilizio storico

NOTE

INTERVENTI AMMESSI

a) e b) MANUTENZIONE ORDINARIA E STRAORDINARIA X

c) RESTAURO E RISANAMENTO CONSERVATIVO X

d1) RISTRUTTURAZIONE EDILIZIA SENZA TOTALE DEMOLIZIONE X

d) RISTRUTTURAZIONE EDILIZIA CON TOTALE DEMOLIZIONE X

e1) DEMOLIZIONE SENZA RICOSTRUZIONE

e8) SOSTITUZIONE EDILIZIA X

d) RISTRUTTURAZIONE EDILIZIA CON TOTALE DEMOLIZIONE con PdR

e8) SOSTITUZIONE EDILIZIA con PdR

PRESCRIZIONI PARTICOLARI

Negli interventi d) si deve eliminare l'avancorpo di chiusura di parte del balcone. E' ammesso il recupero del volume o con lieve rialzo della copertura o con la realizzazione di massimo due abbaini

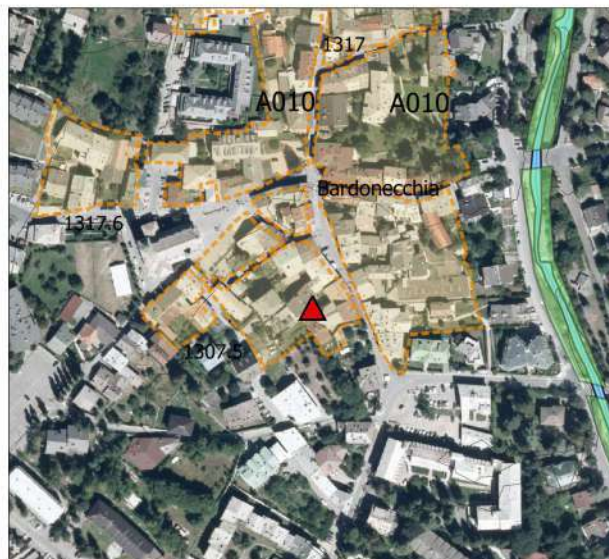

BORGO VECCHIO

Edificio numero 033_BA

CLASSIFICAZIONE

A – edificio monumento o documento

B1 – edificio del tessuto storico, di pregio architettonico, culturale, ambientale, che non ha subito interventi recenti

B2 – edificio del tessuto storico di pregio architettonico, culturale, ambientale, con interventi recenti coerenti

B3 - edificio del tessuto storico di pregio architettonico, culturale, ambientale, con interventi recenti in contrasto

C – edificio recente in contrasto X

D1 – edifici accessori e di servizio non in contrasto

D2 - edifici accessori e di servizio, superfetazioni, corpi edilizi in contrasto con tessuto edilizio storico

NOTE

INTERVENTI AMMESSI

a) e b) MANUTENZIONE ORDINARIA E STRAORDINARIA X

c) RESTAURO E RISANAMENTO CONSERVATIVO X

d1) RISTRUTTURAZIONE EDILIZIA SENZA TOTALE DEMOLIZIONE X

d) RISTRUTTURAZIONE EDILIZIA CON TOTALE DEMOLIZIONE X

e1) DEMOLIZIONE SENZA RICOSTRUZIONE X

e8) SOSTITUZIONE EDILIZIA X

d) RISTRUTTURAZIONE EDILIZIA CON TOTALE DEMOLIZIONE con PdR

e8) SOSTITUZIONE EDILIZIA con PdR

PRESCRIZIONI PARTICOLARI

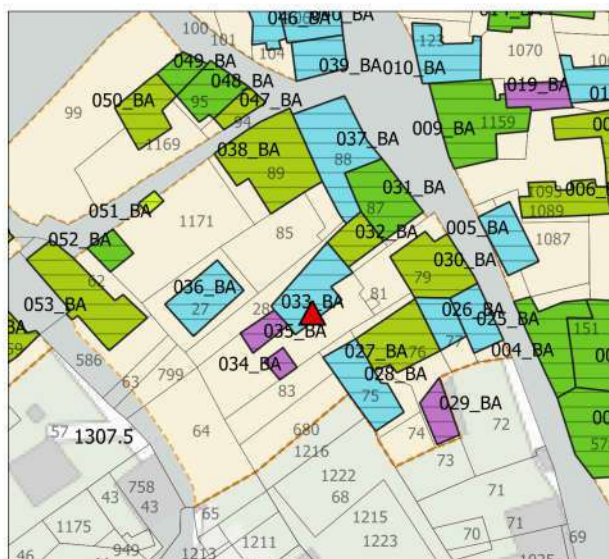
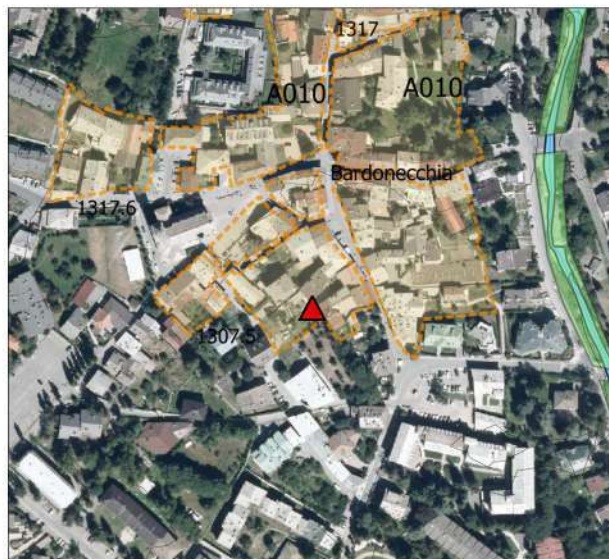

BORGO VECCHIO

Edificio numero 034_BA

CLASSIFICAZIONE

A – edificio monumento o documento

B1 – edificio del tessuto storico, di pregio architettonico, culturale, ambientale, che non ha subito interventi recenti

B2 – edificio del tessuto storico di pregio architettonico, culturale, ambientale, con interventi recenti coerenti

B3 - edificio del tessuto storico di pregio architettonico, culturale, ambientale, con interventi recenti in contrasto

C – edificio recente in contrasto

D1 – edifici accessori e di servizio non in contrasto

D2 - edifici accessori e di servizio, superfetazioni, corpi edilizi in contrasto con tessuto edilizio storico

X

NOTE

INTERVENTI AMMESSI

a) e b) MANUTENZIONE ORDINARIA E STRAORDINARIA X

c) RESTAURO E RISANAMENTO CONSERVATIVO X

d1) RISTRUTTURAZIONE EDILIZIA SENZA TOTALE DEMOLIZIONE X

d) RISTRUTTURAZIONE EDILIZIA CON TOTALE DEMOLIZIONE X

e11) DEMOLIZIONE SENZA RICOSTRUZIONE X

e8) SOSTITUZIONE EDILIZIA X

d) RISTRUTTURAZIONE EDILIZIA CON TOTALE DEMOLIZIONE con PdR

e8) SOSTITUZIONE EDILIZIA con PdR (1)

PRESCRIZIONI PARTICOLARI

(1) Il recupero dei volumi a fini residenziali è ammesso solo con e8) e PdR esteso all'area pertinenziale

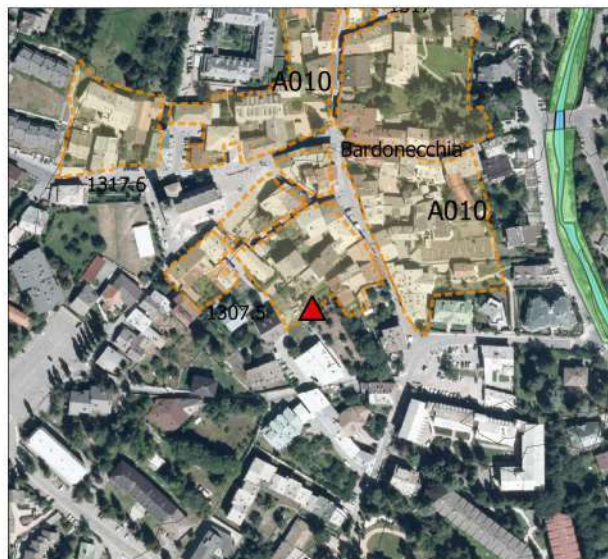

BORGO VECCHIO

Edificio numero 035_BA

CLASSIFICAZIONE

A – edificio monumento o documento

B1 – edificio del tessuto storico, di pregio architettonico, culturale, ambientale, che non ha subito interventi recenti

B2 – edificio del tessuto storico di pregio architettonico, culturale, ambientale, con interventi recenti coerenti

B3 - edificio del tessuto storico di pregio architettonico, culturale, ambientale, con interventi recenti in contrasto

C – edificio recente in contrasto

D1 – edifici accessori e di servizio non in contrasto

D2 - edifici accessori e di servizio, superfetazioni, corpi edilizi in contrasto con tessuto edilizio storico

X

NOTE

INTERVENTI AMMESSI

a) e b) MANUTENZIONE ORDINARIA E STRAORDINARIA X

c) RESTAURO E RISANAMENTO CONSERVATIVO X

d1) RISTRUTTURAZIONE EDILIZIA SENZA TOTALE DEMOLIZIONE X

d) RISTRUTTURAZIONE EDILIZIA CON TOTALE DEMOLIZIONE X

e1) DEMOLIZIONE SENZA RICOSTRUZIONE X

e8) SOSTITUZIONE EDILIZIA X

d) RISTRUTTURAZIONE EDILIZIA CON TOTALE DEMOLIZIONE con PdR

e8) SOSTITUZIONE EDILIZIA con PdR (1)

PRESCRIZIONI PARTICOLARI

(1) Il recupero dei volumi a fini residenziali è ammesso solo con e8) e PdR esteso all'area pertinenziale

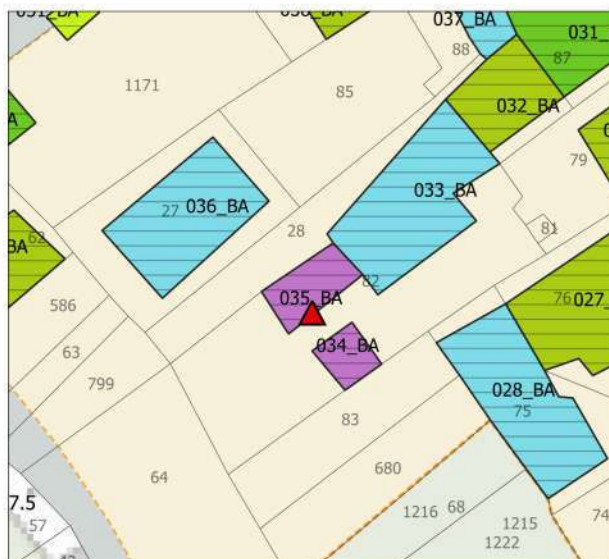
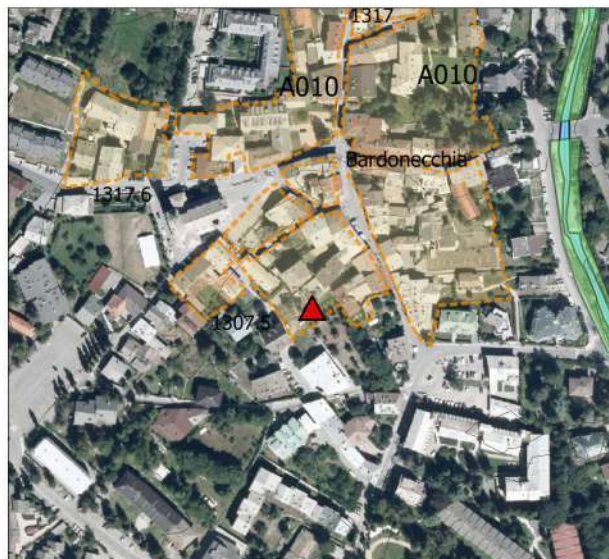

BORGO VECCHIO

Edificio numero 036_BA

CLASSIFICAZIONE

A - edificio monumento o documento

B1 - edificio del tessuto storico, di pregio architettonico, culturale, ambientale, che non ha subito interventi recenti

B2 - edificio del tessuto storico di pregio architettonico, culturale, ambientale, con interventi recenti coerenti

B3 - edificio del tessuto storico di pregio architettonico, culturale, ambientale, con interventi recenti in contrasto

C - edificio recente in contrasto X

D1 - edifici accessori e di servizio non in contrasto

D2 - edifici accessori e di servizio, superfetazioni, corpi edilizi in contrasto con tessuto edilizio storico

NOTE

INTERVENTI AMMESSI

a) e b) MANUTENZIONE ORDINARIA E STRAORDINARIA X

c) RESTAURO E RISANAMENTO CONSERVATIVO X

d1) RISTRUTTURAZIONE EDILIZIA SENZA TOTALE DEMOLIZIONE X

d) RISTRUTTURAZIONE EDILIZIA CON TOTALE DEMOLIZIONE X

e1) DEMOLIZIONE SENZA RICOSTRUZIONE X

e8) SOSTITUZIONE EDILIZIA X

d) RISTRUTTURAZIONE EDILIZIA CON TOTALE DEMOLIZIONE con PdR

e8) SOSTITUZIONE EDILIZIA con PdR

PRESCRIZIONI PARTICOLARI

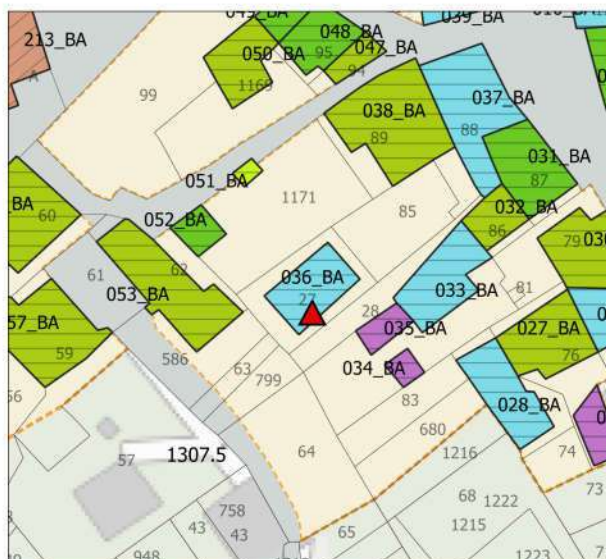
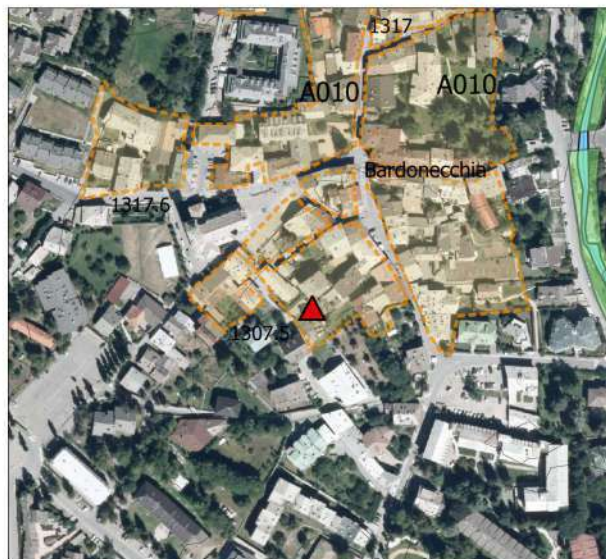

BORGO VECCHIO

Edificio numero 037_BA

CLASSIFICAZIONE

A – edificio monumento o documento

B1 – edificio del tessuto storico, di pregio architettonico, culturale, ambientale, che non ha subito interventi recenti

B2 – edificio del tessuto storico di pregio architettonico, culturale, ambientale, con interventi recenti coerenti

B3 - edificio del tessuto storico di pregio architettonico, culturale, ambientale, con interventi recenti in contrasto

C – edificio recente in contrasto X

D1 – edifici accessori e di servizio non in contrasto

D2 - edifici accessori e di servizio, superfetazioni, corpi edilizi in contrasto con tessuto edilizio storico

NOTE

INTERVENTI AMMESSI

a) e b) MANUTENZIONE ORDINARIA E STRAORDINARIA X

c) RESTAURO E RISANAMENTO CONSERVATIVO X

d1) RISTRUTTURAZIONE EDILIZIA SENZA TOTALE DEMOLIZIONE X

d) RISTRUTTURAZIONE EDILIZIA CON TOTALE DEMOLIZIONE X

e1) DEMOLIZIONE SENZA RICOSTRUZIONE X

e8) SOSTITUZIONE EDILIZIA X

d) RISTRUTTURAZIONE EDILIZIA CON TOTALE DEMOLIZIONE con PdR

e8) SOSTITUZIONE EDILIZIA con PdR

PRESCRIZIONI PARTICOLARI

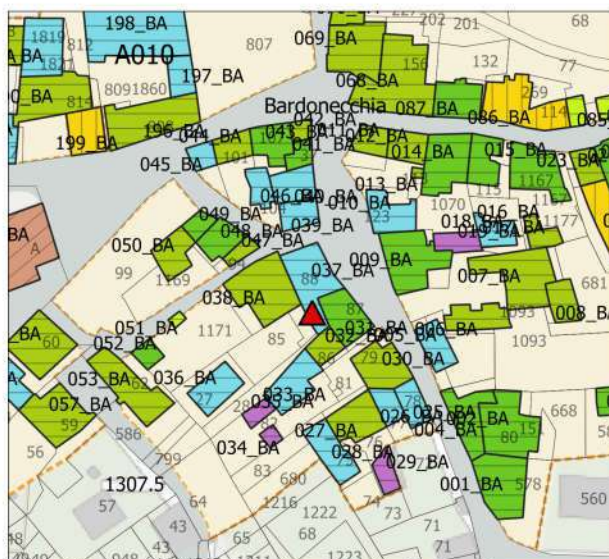
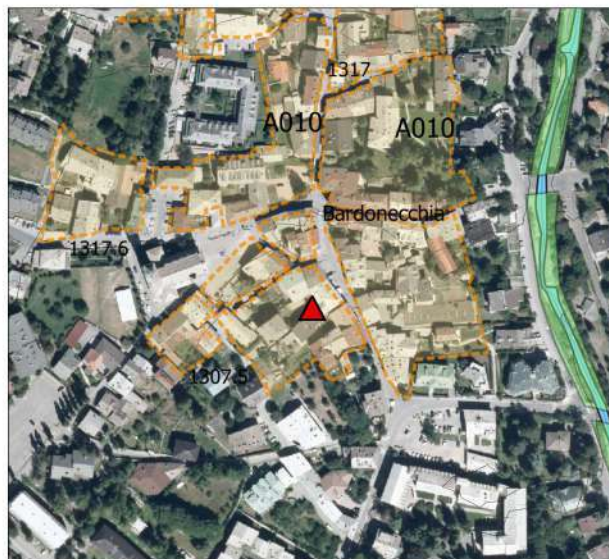

BORGO VECCHIO

Edificio numero 038_BA

CLASSIFICAZIONE

A – edificio monumento o documento

B1 – edificio del tessuto storico, di pregio architettonico, culturale, ambientale, che non ha subito interventi recenti

B2 – edificio del tessuto storico di pregio architettonico, culturale, ambientale, con interventi recenti coerenti

B3 - edificio del tessuto storico di pregio architettonico, culturale, ambientale, con interventi recenti in contrasto **X**

C – edificio recente in contrasto

D1 – edifici accessori e di servizio non in contrasto

D2 - edifici accessori e di servizio, superfetazioni, corpi edilizi in contrasto con tessuto edilizio storico

NOTE

INTERVENTI AMMESSI

a) e b) MANUTENZIONE ORDINARIA E STRAORDINARIA **X**

c) RESTAURO E RISANAMENTO CONSERVATIVO **X**

d1) RISTRUTTURAZIONE EDILIZIA SENZA TOTALE DEMOLIZIONE **X**

d) RISTRUTTURAZIONE EDILIZIA CON TOTALE DEMOLIZIONE **X**

e11) DEMOLIZIONE SENZA RICOSTRUZIONE

e8) SOSTITUZIONE EDILIZIA **X**

d) RISTRUTTURAZIONE EDILIZIA CON TOTALE DEMOLIZIONE con PdR

e8) SOSTITUZIONE EDILIZIA con PdR

PRESCRIZIONI PARTICOLARI

Mantenere inalterati gli elementi caratteristici ed il muro di recinzione

Sono ammessi con interventi di demolizione il recupero dei volumi delle superfetazioni esistenti attraverso la sopraelevazione dell'imposta del colmo della copertura

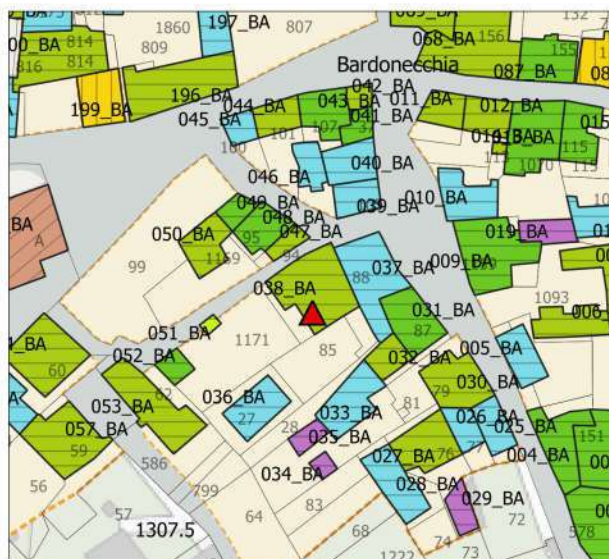
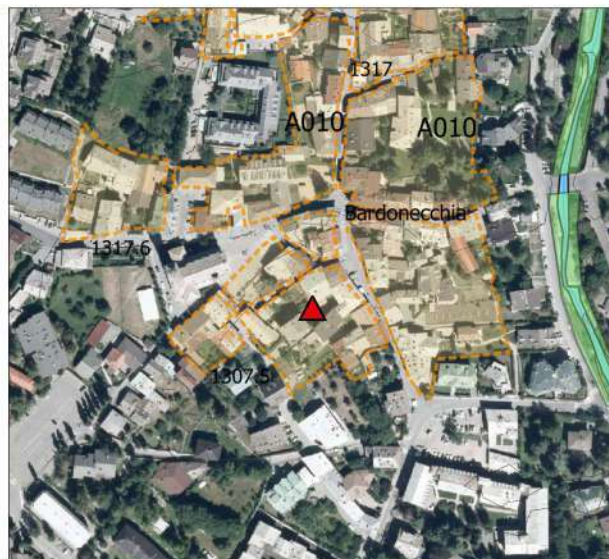

BORGO VECCHIO

Edificio numero 039_BA

CLASSIFICAZIONE

A – edificio monumento o documento	
B1 – edificio del tessuto storico, di pregio architettonico, culturale, ambientale, che non ha subito interventi recenti	
B2 – edificio del tessuto storico di pregio architettonico, culturale, ambientale, con interventi recenti coerenti	
B3 - edificio del tessuto storico di pregio architettonico, culturale, ambientale, con interventi recenti in contrasto	
C – edificio recente in contrasto	X
D1 – edifici accessori e di servizio non in contrasto	
D2 - edifici accessori e di servizio, superfetazioni, corpi edilizi in contrasto con tessuto edilizio storico	

NOTE

INTERVENTI AMMESSI

a) e b) MANUTENZIONE ORDINARIA E STRAORDINARIA	X
c) RESTAURO E RISANAMENTO CONSERVATIVO	X
d1) RISTRUTTURAZIONE EDILIZIA SENZA TOTALE DEMOLIZIONE	X
d) RISTRUTTURAZIONE EDILIZIA CON TOTALE DEMOLIZIONE	X
e1) DEMOLIZIONE SENZA RICOSTRUZIONE	X
e8) SOSTITUZIONE EDILIZIA	X
d) RISTRUTTURAZIONE EDILIZIA CON TOTALE DEMOLIZIONE con PdR	
e8) SOSTITUZIONE EDILIZIA con PdR	

PRESCRIZIONI PARTICOLARI

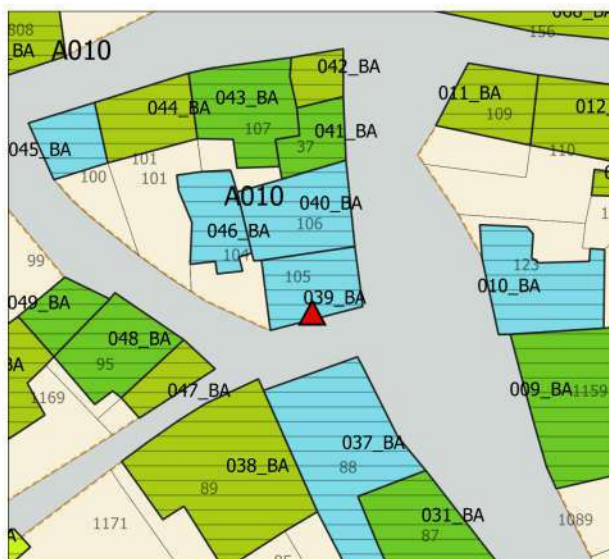
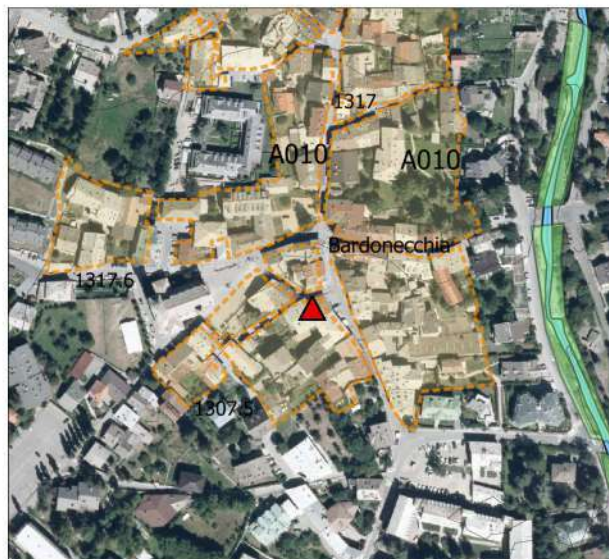

BORGO VECCHIO

Edificio numero 040_BA

CLASSIFICAZIONE

A – edificio monumento o documento

B1 – edificio del tessuto storico, di pregio architettonico, culturale, ambientale, che non ha subito interventi recenti

B2 – edificio del tessuto storico di pregio architettonico, culturale, ambientale, con interventi recenti coerenti

B3 - edificio del tessuto storico di pregio architettonico, culturale, ambientale, con interventi recenti in contrasto

C – edificio recente in contrasto X

D1 – edifici accessori e di servizio non in contrasto

D2 - edifici accessori e di servizio, superfetazioni, corpi edilizi in contrasto con tessuto edilizio storico

NOTE

INTERVENTI AMMESSI

a) e b) MANUTENZIONE ORDINARIA E STRAORDINARIA X

c) RESTAURO E RISANAMENTO CONSERVATIVO X

d1) RISTRUTTURAZIONE EDILIZIA SENZA TOTALE DEMOLIZIONE X

d) RISTRUTTURAZIONE EDILIZIA CON TOTALE DEMOLIZIONE X

e1) DEMOLIZIONE SENZA RICOSTRUZIONE X

e8) SOSTITUZIONE EDILIZIA X

d) RISTRUTTURAZIONE EDILIZIA CON TOTALE DEMOLIZIONE con PdR

e8) SOSTITUZIONE EDILIZIA con PdR

PRESCRIZIONI PARTICOLARI

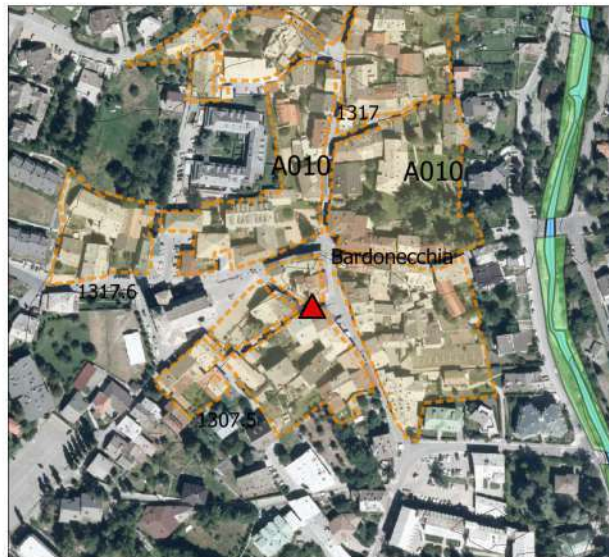

BORGO VECCHIO

Edificio numero 041_BA

CLASSIFICAZIONE

A – edificio monumento o documento	
B1 – edificio del tessuto storico, di pregio architettonico, culturale, ambientale, che non ha subito interventi recenti	
B2 – edificio del tessuto storico di pregio architettonico, culturale, ambientale, con interventi recenti coerenti	X
B3 - edificio del tessuto storico di pregio architettonico, culturale, ambientale, con interventi recenti in contrasto	
C – edificio recente in contrasto	
D1 – edifici accessori e di servizio non in contrasto	
D2 - edifici accessori e di servizio, superfetazioni, corpi edilizi in contrasto con tessuto edilizio storico	

NOTE

INTERVENTI AMMESSI

a) e b) MANUTENZIONE ORDINARIA E STRAORDINARIA	X
c) RESTAURO E RISANAMENTO CONSERVATIVO	X
d1) RISTRUTTURAZIONE EDILIZIA SENZA TOTALE DEMOLIZIONE	X
d) RISTRUTTURAZIONE EDILIZIA CON TOTALE DEMOLIZIONE	X
e1) DEMOLIZIONE SENZA RICOSTRUZIONE	
e8) SOSTITUZIONE EDILIZIA	X
d) RISTRUTTURAZIONE EDILIZIA CON TOTALE DEMOLIZIONE con PdR	
e8) SOSTITUZIONE EDILIZIA con PdR	

PRESCRIZIONI PARTICOLARI

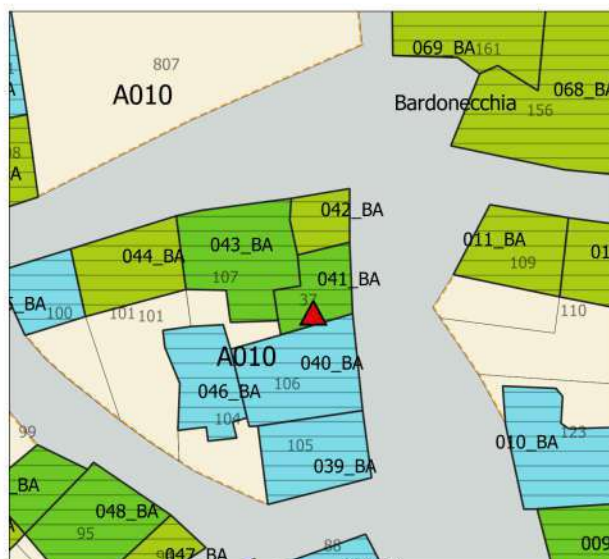
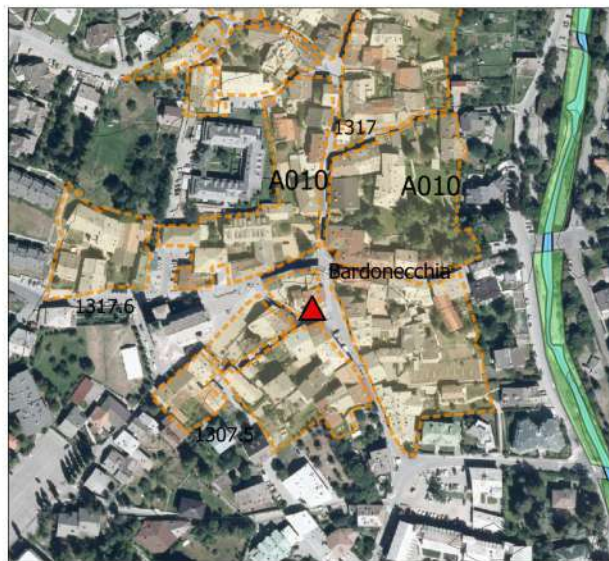

BORGO VECCHIO

Edificio numero 042_BA

CLASSIFICAZIONE

A – edificio monumento o documento

B1 – edificio del tessuto storico, di pregio architettonico, culturale, ambientale, che non ha subito interventi recenti

B2 – edificio del tessuto storico di pregio architettonico, culturale, ambientale, con interventi recenti coerenti

B3 - edificio del tessuto storico di pregio architettonico, culturale, ambientale, con interventi recenti in contrasto X

C – edificio recente in contrasto

D1 – edifici accessori e di servizio non in contrasto

D2 - edifici accessori e di servizio, superfetazioni, corpi edilizi in contrasto con tessuto edilizio storico

NOTE

INTERVENTI AMMESSI

a) e b) MANUTENZIONE ORDINARIA E STRAORDINARIA X

c) RESTAURO E RISANAMENTO CONSERVATIVO X

d1) RISTRUTTURAZIONE EDILIZIA SENZA TOTALE DEMOLIZIONE X

d) RISTRUTTURAZIONE EDILIZIA CON TOTALE DEMOLIZIONE X

e1) DEMOLIZIONE SENZA RICOSTRUZIONE

e8) SOSTITUZIONE EDILIZIA X

d) RISTRUTTURAZIONE EDILIZIA CON TOTALE DEMOLIZIONE con PdR

e8) SOSTITUZIONE EDILIZIA con PdR

PRESCRIZIONI PARTICOLARI

Eventuali interventi sulla copertura oltre la manutenzione straordinaria devono prevedere soluzioni più coerenti con le tipologie del centro storico

Gli interventi sul prospetto verso via Giolitti devono confrontarsi e valorizzare la particolarità dell'edificio 41_BA. Non sono ammessi nuovi balconi.

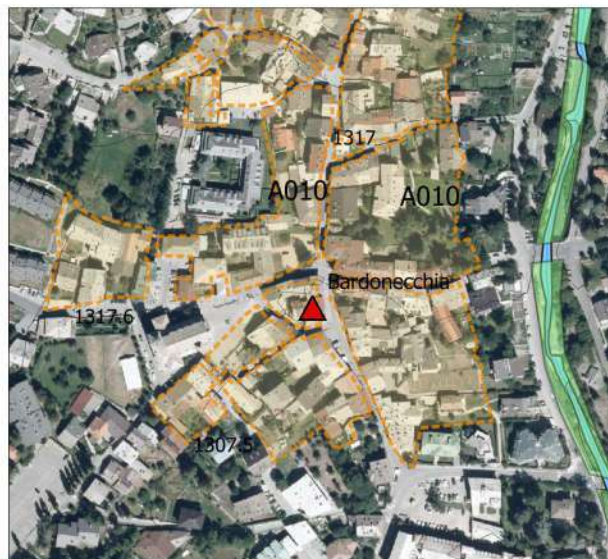

BORGO VECCHIO

Edificio numero 043_BA

CLASSIFICAZIONE

A – edificio monumento o documento

B1 – edificio del tessuto storico, di pregio architettonico, culturale, ambientale, che non ha subito interventi recenti

B2 – edificio del tessuto storico di pregio architettonico, culturale, ambientale, con interventi recenti coerenti **X**

B3 - edificio del tessuto storico di pregio architettonico, culturale, ambientale, con interventi recenti in contrasto

C – edificio recente in contrasto

D1 – edifici accessori e di servizio non in contrasto

D2 - edifici accessori e di servizio, superfetazioni, corpi edilizi in contrasto con tessuto edilizio storico

NOTE

INTERVENTI AMMESSI

a) e b) MANUTENZIONE ORDINARIA E STRAORDINARIA **X**

c) RESTAURO E RISANAMENTO CONSERVATIVO **X**

d1) RISTRUTTURAZIONE EDILIZIA SENZA TOTALE DEMOLIZIONE **X**

d) RISTRUTTURAZIONE EDILIZIA CON TOTALE DEMOLIZIONE **X**

e1) DEMOLIZIONE SENZA RICOSTRUZIONE

e8) SOSTITUZIONE EDILIZIA **X**

d) RISTRUTTURAZIONE EDILIZIA CON TOTALE DEMOLIZIONE con PdR

e8) SOSTITUZIONE EDILIZIA con PdR

PRESCRIZIONI PARTICOLARI

Gli interventi devono essere mirati ad un mantenimento del disegno complessivo della facciata:

- non sono ammessi nuovi balconi, è ammessa la conservazione della tipologia dei serramenti, è necessario mantenere il disegno delle aperture e la loro composizione,

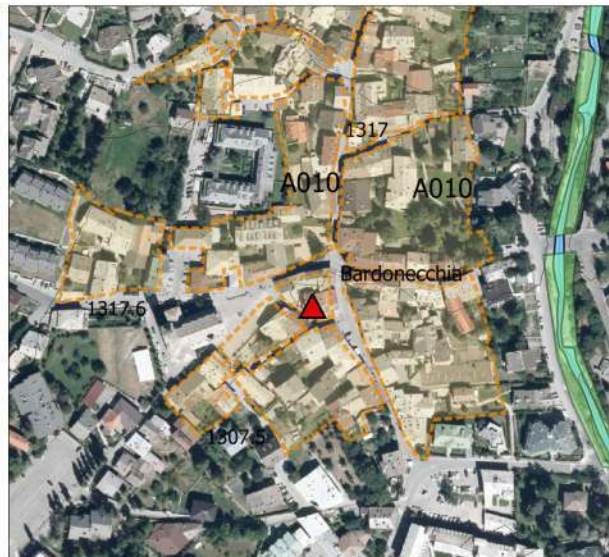

BORGO VECCHIO

Edificio numero 044_BA

CLASSIFICAZIONE

A – edificio monumento o documento

B1 – edificio del tessuto storico, di pregio architettonico, culturale, ambientale, che non ha subito interventi recenti

B2 – edificio del tessuto storico di pregio architettonico, culturale, ambientale, con interventi recenti coerenti

B3 - edificio del tessuto storico di pregio architettonico, culturale, ambientale, con interventi recenti in contrasto X

C – edificio recente in contrasto

D1 – edifici accessori e di servizio non in contrasto

D2 - edifici accessori e di servizio, superfetazioni, corpi edilizi in contrasto con tessuto edilizio storico

NOTE

INTERVENTI AMMESSI

a) e b) MANUTENZIONE ORDINARIA E STRAORDINARIA X

c) RESTAURO E RISANAMENTO CONSERVATIVO X

d1) RISTRUTTURAZIONE EDILIZIA SENZA TOTALE DEMOLIZIONE X

d) RISTRUTTURAZIONE EDILIZIA CON TOTALE DEMOLIZIONE X

e1) DEMOLIZIONE SENZA RICOSTRUZIONE

e8) SOSTITUZIONE EDILIZIA X

d) RISTRUTTURAZIONE EDILIZIA CON TOTALE DEMOLIZIONE con PdR

e8) SOSTITUZIONE EDILIZIA con PdR

PRESCRIZIONI PARTICOLARI

Gli interventi devono essere mirati ad un mantenimento del disegno complessivo della facciata: non sono ammessi nuovi balconi,

Le aperture primo livello negli interventi oltre interventi c) sono da modificare in maniera da renderle coerenti con la composizione della facciata

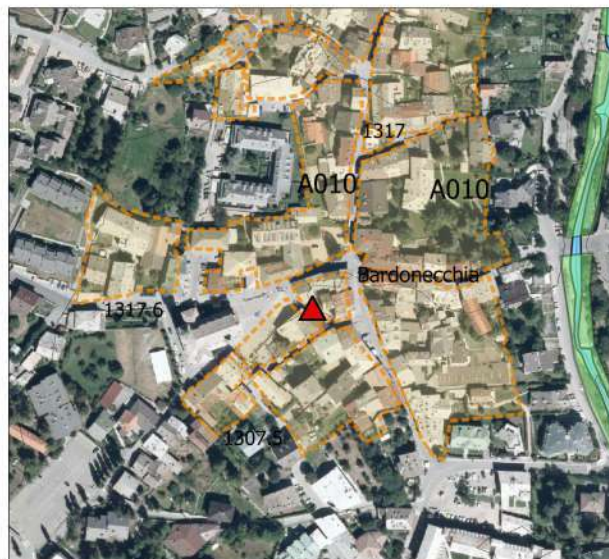

BORGO VECCHIO

Edificio numero 045_BA

CLASSIFICAZIONE

A – edificio monumento o documento

B1 – edificio del tessuto storico, di pregio architettonico, culturale, ambientale, che non ha subito interventi recenti

B2 – edificio del tessuto storico di pregio architettonico, culturale, ambientale, con interventi recenti coerenti

B3 - edificio del tessuto storico di pregio architettonico, culturale, ambientale, con interventi recenti in contrasto

C – edificio recente in contrasto X

D1 – edifici accessori e di servizio non in contrasto

D2 - edifici accessori e di servizio, superfetazioni, corpi edilizi in contrasto con tessuto edilizio storico

NOTE

INTERVENTI AMMESSI

a) e b) MANUTENZIONE ORDINARIA E STRAORDINARIA X

c) RESTAURO E RISANAMENTO CONSERVATIVO X

d1) RISTRUTTURAZIONE EDILIZIA SENZA TOTALE DEMOLIZIONE X

d) RISTRUTTURAZIONE EDILIZIA CON TOTALE DEMOLIZIONE X

e1) DEMOLIZIONE SENZA RICOSTRUZIONE X

e8) SOSTITUZIONE EDILIZIA X

d) RISTRUTTURAZIONE EDILIZIA CON TOTALE DEMOLIZIONE con PdR

e8) SOSTITUZIONE EDILIZIA con PdR

PRESCRIZIONI PARTICOLARI

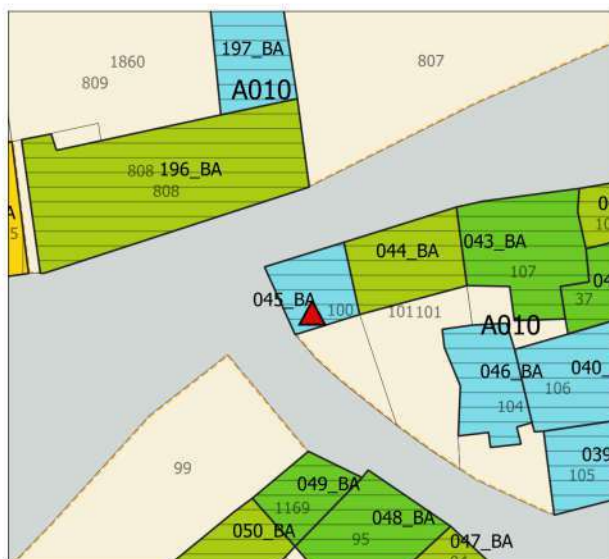
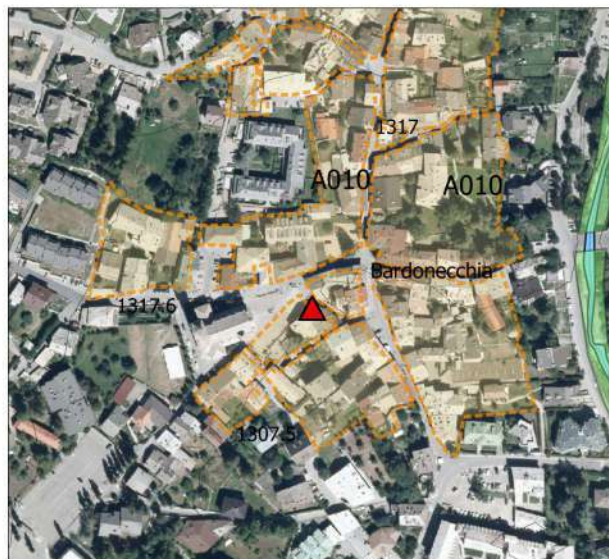

BORGO VECCHIO

Edificio numero 047_BA

CLASSIFICAZIONE

A – edificio monumento o documento	
B1 – edificio del tessuto storico, di pregio architettonico, culturale, ambientale, che non ha subito interventi recenti	
B2 – edificio del tessuto storico di pregio architettonico, culturale, ambientale, con interventi recenti coerenti	
B3 - edificio del tessuto storico di pregio architettonico, culturale, ambientale, con interventi recenti in contrasto	X
C – edificio recente in contrasto	
D1 – edifici accessori e di servizio non in contrasto	
D2 - edifici accessori e di servizio, superfetazioni, corpi edilizi in contrasto con tessuto edilizio storico	

NOTE

INTERVENTI AMMESSI

a) e b) MANUTENZIONE ORDINARIA E STRAORDINARIA	X
c) RESTAURO E RISANAMENTO CONSERVATIVO	X
d1) RISTRUTTURAZIONE EDILIZIA SENZA TOTALE DEMOLIZIONE	X
d) RISTRUTTURAZIONE EDILIZIA CON TOTALE DEMOLIZIONE	X
e1) DEMOLIZIONE SENZA RICOSTRUZIONE	
e8) SOSTITUZIONE EDILIZIA	X
d) RISTRUTTURAZIONE EDILIZIA CON TOTALE DEMOLIZIONE con PdR	
e8) SOSTITUZIONE EDILIZIA con PdR	

PRESCRIZIONI PARTICOLARI



BORGH VECCHIO

Edificio numero 048_BA

CLASSIFICAZIONE

A - edificio monumento o documento

B1 - edificio del tessuto storico, di pregio architettonico, culturale, ambientale, che non ha subito interventi recenti

B2 - edificio del tessuto storico di pregio architettonico, culturale, ambientale, con interventi recenti coerenti **X**

B3 - edificio del tessuto storico di pregio architettonico, culturale, ambientale, con interventi recenti in contrasto

C - edificio recente in contrasto

D1 - edifici accessori e di servizio non in contrasto

D2 - edifici accessori e di servizio, superfetazioni, corpi edilizi in contrasto con tessuto edilizio storico

NOTE

INTERVENTI AMMESSI

a) e b) MANUTENZIONE ORDINARIA E STRAORDINARIA **X**

c) RESTAURO E RISANAMENTO CONSERVATIVO **X**

d1) RISTRUTTURAZIONE EDILIZIA SENZA TOTALE DEMOLIZIONE **X**

d) RISTRUTTURAZIONE EDILIZIA CON TOTALE DEMOLIZIONE **X**

e1) DEMOLIZIONE SENZA RICOSTRUZIONE

e8) SOSTITUZIONE EDILIZIA **X**

d) RISTRUTTURAZIONE EDILIZIA CON TOTALE DEMOLIZIONE con PdR

e8) SOSTITUZIONE EDILIZIA con PdR

PRESCRIZIONI PARTICOLARI

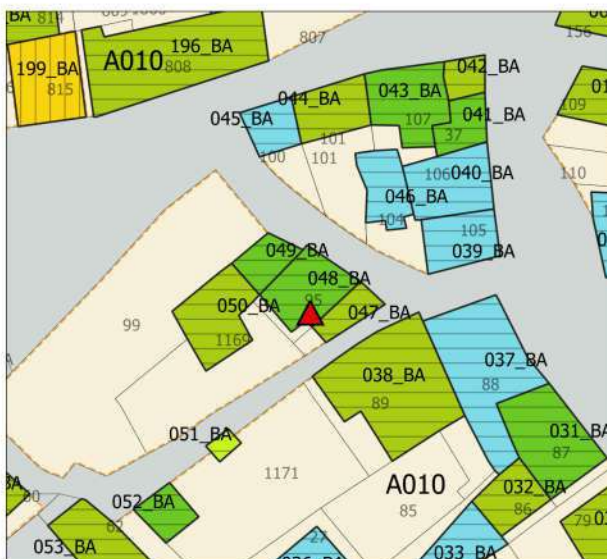
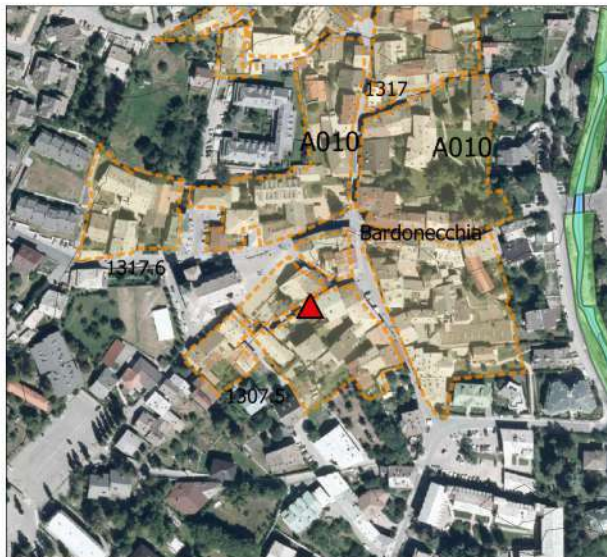

BORGO VECCHIO

Edificio numero 049_BA

CLASSIFICAZIONE

A – edificio monumento o documento

B1 – edificio del tessuto storico, di pregio architettonico, culturale, ambientale, che non ha subito interventi recenti

B2 – edificio del tessuto storico di pregio architettonico, culturale, ambientale, con interventi recenti coerenti **X**

B3 - edificio del tessuto storico di pregio architettonico, culturale, ambientale, con interventi recenti in contrasto

C – edificio recente in contrasto

D1 – edifici accessori e di servizio non in contrasto

D2 - edifici accessori e di servizio, superfetazioni, corpi edilizi in contrasto con tessuto edilizio storico

NOTE

INTERVENTI AMMESSI

a) e b) MANUTENZIONE ORDINARIA E STRAORDINARIA **X**

c) RESTAURO E RISANAMENTO CONSERVATIVO **X**

d1) RISTRUTTURAZIONE EDILIZIA SENZA TOTALE DEMOLIZIONE **X**

d) RISTRUTTURAZIONE EDILIZIA CON TOTALE DEMOLIZIONE **X**

e1) DEMOLIZIONE SENZA RICOSTRUZIONE

e8) SOSTITUZIONE EDILIZIA **X**

d) RISTRUTTURAZIONE EDILIZIA CON TOTALE DEMOLIZIONE con PdR

e8) SOSTITUZIONE EDILIZIA con PdR

PRESCRIZIONI PARTICOLARI

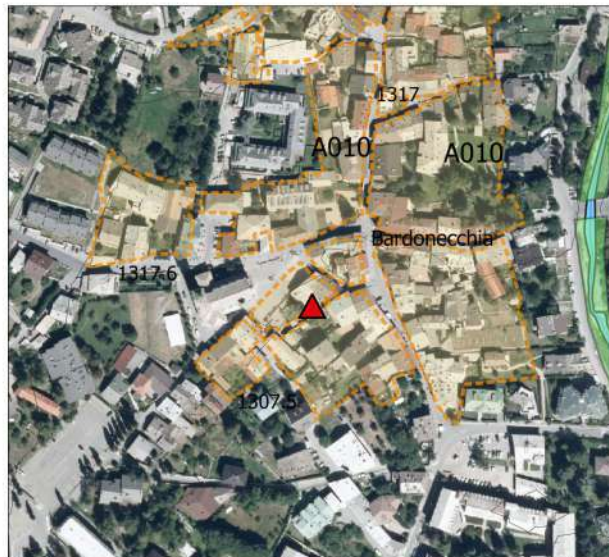

BORGH VECCHIO

Edificio numero 050_BA

CLASSIFICAZIONE

A – edificio monumento o documento

B1 – edificio del tessuto storico, di pregio architettonico, culturale, ambientale, che non ha subito interventi recenti

B2 – edificio del tessuto storico di pregio architettonico, culturale, ambientale, con interventi recenti coerenti

B3 - edificio del tessuto storico di pregio architettonico, culturale, ambientale, con interventi recenti in contrasto X

C – edificio recente in contrasto

D1 – edifici accessori e di servizio non in contrasto

D2 - edifici accessori e di servizio, superfetazioni, corpi edilizi in contrasto con tessuto edilizio storico

NOTE

L'edificio presenta due prospetti differenti: quello documentato con foto n. 76 con interventi recenti coerenti; quello documentato con foto n. 77 in contrasto.

INTERVENTI AMMESSI

a) e b) MANUTENZIONE ORDINARIA E STRAORDINARIA X

c) RESTAURO E RISANAMENTO CONSERVATIVO X

d1) RISTRUTTURAZIONE EDILIZIA SENZA TOTALE DEMOLIZIONE X

d) RISTRUTTURAZIONE EDILIZIA CON TOTALE DEMOLIZIONE X

e1) DEMOLIZIONE SENZA RICOSTRUZIONE

e8) SOSTITUZIONE EDILIZIA X

d) RISTRUTTURAZIONE EDILIZIA CON TOTALE DEMOLIZIONE con PdR

e8) SOSTITUZIONE EDILIZIA con PdR

PRESCRIZIONI PARTICOLARI

Gli interventi devono essere mirati all'eliminazione delle incongruenze tra le due parti dell'edificio

Gli interventi di demolizione e sostituzione sono riferiti alla porzione di fabbricato verso vicolo delle torri e devono mantenere le sagome planovolumetriche della porzione verso la piazza

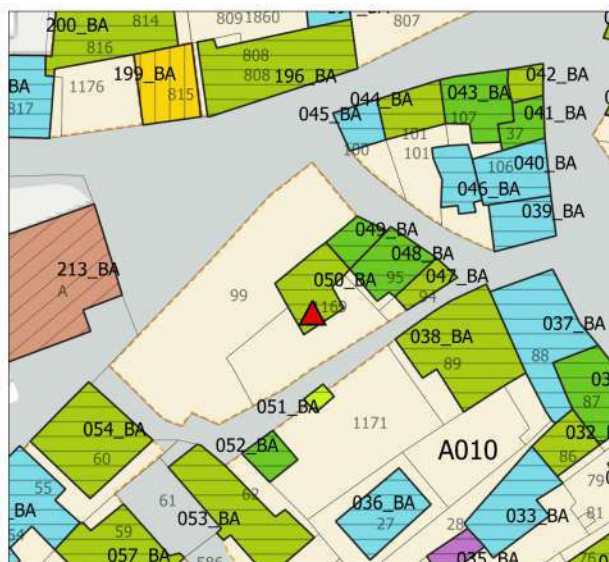
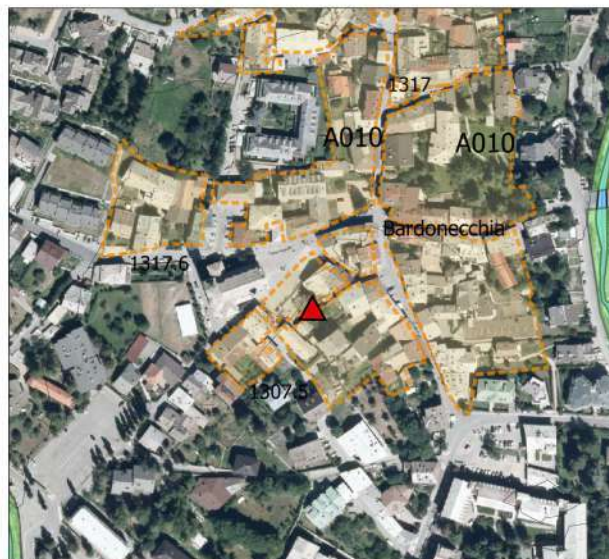

BORGO VECCHIO

Edificio numero 051_BA

CLASSIFICAZIONE

A – edificio monumento o documento

B1 – edificio del tessuto storico, di pregio architettonico, culturale, ambientale, che non ha subito interventi recenti

B2 – edificio del tessuto storico di pregio architettonico, culturale, ambientale, con interventi recenti coerenti

B3 - edificio del tessuto storico di pregio architettonico, culturale, ambientale, con interventi recenti in contrasto

C – edificio recente in contrasto

D1 – edifici accessori e di servizio non in contrasto X

D2 - edifici accessori e di servizio, superfetazioni, corpi edilizi in contrasto con tessuto edilizio storico

NOTE

INTERVENTI AMMESSI

a) e b) MANUTENZIONE ORDINARIA E STRAORDINARIA X

c) RESTAURO E RISANAMENTO CONSERVATIVO X

d1) RISTRUTTURAZIONE EDILIZIA SENZA TOTALE DEMOLIZIONE X

d) RISTRUTTURAZIONE EDILIZIA CON TOTALE DEMOLIZIONE X

e11) DEMOLIZIONE SENZA RICOSTRUZIONE X

e8) SOSTITUZIONE EDILIZIA X

d) RISTRUTTURAZIONE EDILIZIA CON TOTALE DEMOLIZIONE con PdR

e8) SOSTITUZIONE EDILIZIA con PdR

PRESCRIZIONI PARTICOLARI

Mantenere il muro di recinzione

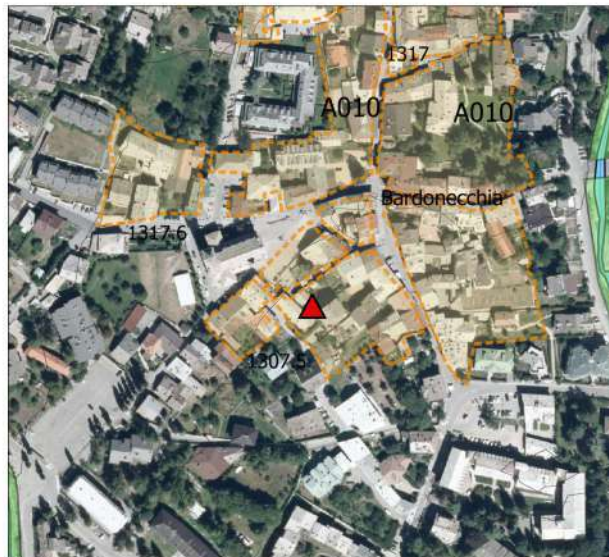

BORGO VECCHIO

Edificio numero 052_BA

CLASSIFICAZIONE

A – edificio monumento o documento

B1 – edificio del tessuto storico, di pregio architettonico, culturale, ambientale, che non ha subito interventi recenti

B2 – edificio del tessuto storico di pregio architettonico, culturale, ambientale, con interventi recenti coerenti **X**

B3 - edificio del tessuto storico di pregio architettonico, culturale, ambientale, con interventi recenti in contrasto

C – edificio recente in contrasto

D1 – edifici accessori e di servizio non in contrasto

D2 - edifici accessori e di servizio, superfetazioni, corpi edilizi in contrasto con tessuto edilizio storico

NOTE

Edificio di recente costruzione con caratteri coerenti al centro storico

INTERVENTI AMMESSI

a) e b) MANUTENZIONE ORDINARIA E STRAORDINARIA **X**

c) RESTAURO E RISANAMENTO CONSERVATIVO **X**

d1) RISTRUTTURAZIONE EDILIZIA SENZA TOTALE DEMOLIZIONE **X**

d) RISTRUTTURAZIONE EDILIZIA CON TOTALE DEMOLIZIONE **X**

e1) DEMOLIZIONE SENZA RICOSTRUZIONE

e8) SOSTITUZIONE EDILIZIA **X**

d) RISTRUTTURAZIONE EDILIZIA CON TOTALE DEMOLIZIONE con PdR

e8) SOSTITUZIONE EDILIZIA con PdR

PRESCRIZIONI PARTICOLARI

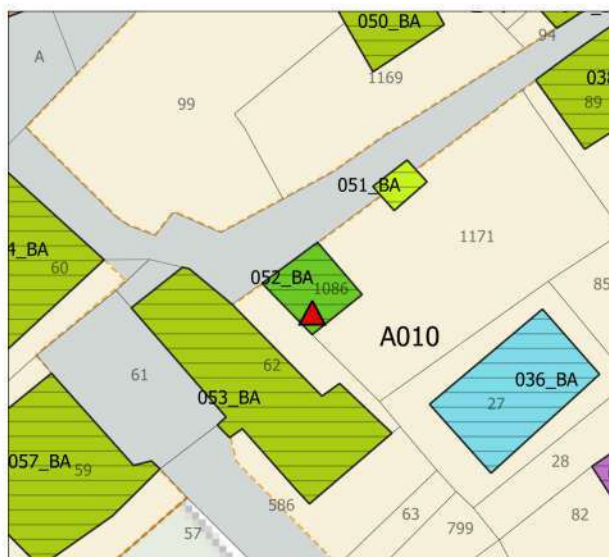
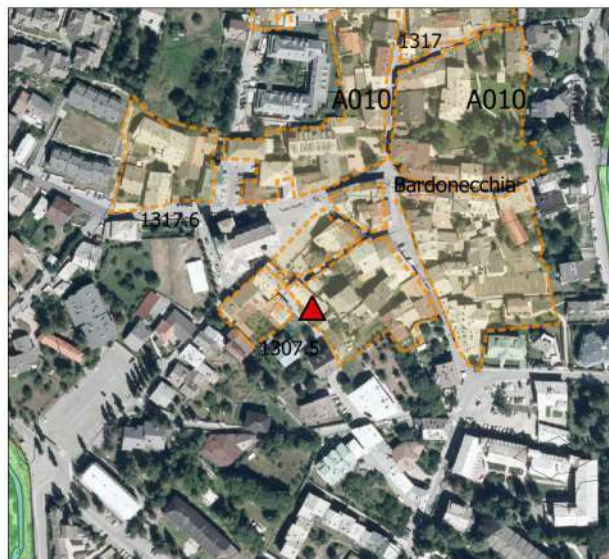

BORGH VECCHIO

Edificio numero 053_BA

CLASSIFICAZIONE

A – edificio monumento o documento	
B1 – edificio del tessuto storico, di pregio architettonico, culturale, ambientale, che non ha subito interventi recenti	
B2 – edificio del tessuto storico di pregio architettonico, culturale, ambientale, con interventi recenti coerenti	
B3 - edificio del tessuto storico di pregio architettonico, culturale, ambientale, con interventi recenti in contrasto	X
C – edificio recente in contrasto	
D1 – edifici accessori e di servizio non in contrasto	
D2 - edifici accessori e di servizio, superfetazioni, corpi edilizi in contrasto con tessuto edilizio storico	

NOTE

INTERVENTI AMMESSI

a) e b) MANUTENZIONE ORDINARIA E STRAORDINARIA	X
c) RESTAURO E RISANAMENTO CONSERVATIVO	X
d1) RISTRUTTURAZIONE EDILIZIA SENZA TOTALE DEMOLIZIONE	X
d) RISTRUTTURAZIONE EDILIZIA CON TOTALE DEMOLIZIONE	X
e1) DEMOLIZIONE SENZA RICOSTRUZIONE	
e8) SOSTITUZIONE EDILIZIA	X
d) RISTRUTTURAZIONE EDILIZIA CON TOTALE DEMOLIZIONE con PdR	
e8) SOSTITUZIONE EDILIZIA con PdR	

PRESCRIZIONI PARTICOLARI

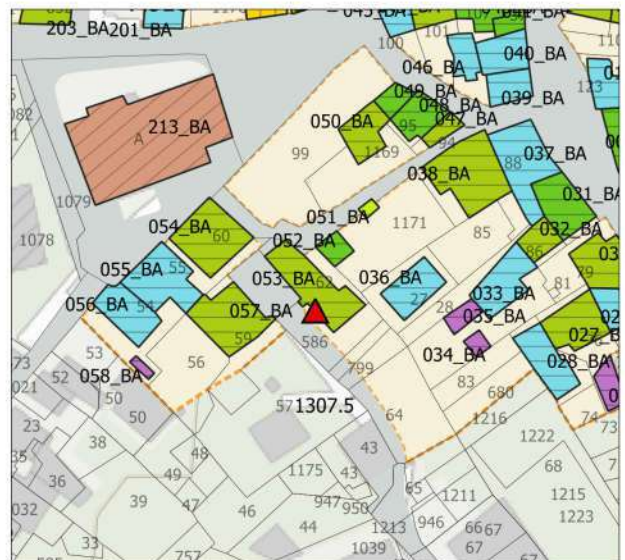
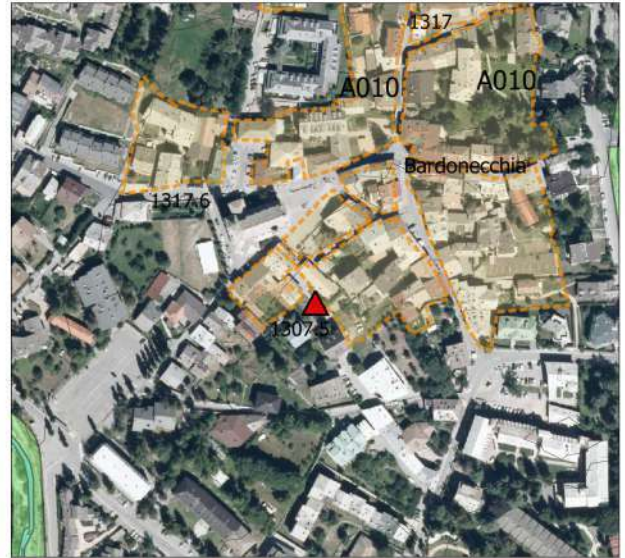

BORGO VECCHIO

Edificio numero 054_BA

CLASSIFICAZIONE

A – edificio monumento o documento

B1 – edificio del tessuto storico, di pregio architettonico, culturale, ambientale, che non ha subito interventi recenti

B2 – edificio del tessuto storico di pregio architettonico, culturale, ambientale, con interventi recenti coerenti

B3 - edificio del tessuto storico di pregio architettonico, culturale, ambientale, con interventi recenti in contrasto X

C – edificio recente in contrasto

D1 – edifici accessori e di servizio non in contrasto

D2 - edifici accessori e di servizio, superfetazioni, corpi edilizi in contrasto con tessuto edilizio storico

NOTE

INTERVENTI AMMESSI

a) e b) MANUTENZIONE ORDINARIA E STRAORDINARIA X

c) RESTAURO E RISANAMENTO CONSERVATIVO X

d1) RISTRUTTURAZIONE EDILIZIA SENZA TOTALE DEMOLIZIONE X

d) RISTRUTTURAZIONE EDILIZIA CON TOTALE DEMOLIZIONE X

e1) DEMOLIZIONE SENZA RICOSTRUZIONE

e8) SOSTITUZIONE EDILIZIA X

d) RISTRUTTURAZIONE EDILIZIA CON TOTALE DEMOLIZIONE con PdR

e8) SOSTITUZIONE EDILIZIA con PdR

PRESCRIZIONI PARTICOLARI

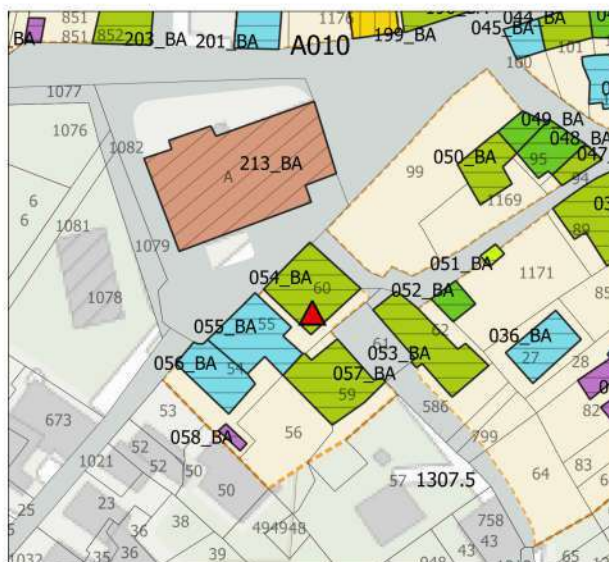
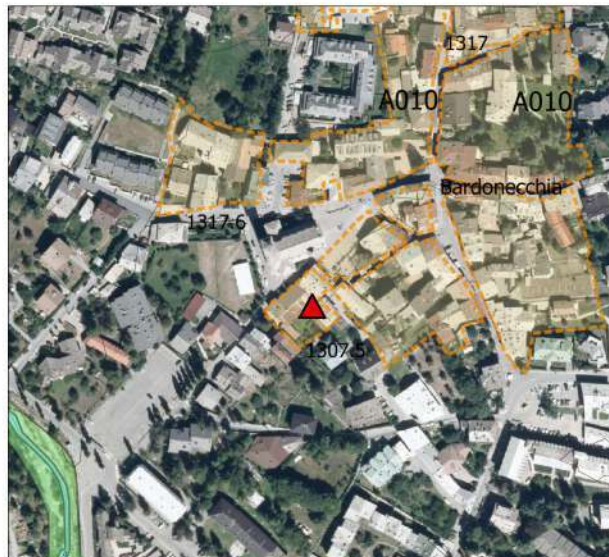

BORGIO VECCHIO

Edificio numero 055_BA

CLASSIFICAZIONE

A – edificio monumento o documento

B1 – edificio del tessuto storico, di pregio architettonico, culturale, ambientale, che non ha subito interventi recenti

B2 – edificio del tessuto storico di pregio architettonico, culturale, ambientale, con interventi recenti coerenti

B3 - edificio del tessuto storico di pregio architettonico, culturale, ambientale, con interventi recenti in contrasto

C – edificio recente in contrasto X

D1 – edifici accessori e di servizio non in contrasto

D2 - edifici accessori e di servizio, superfetazioni, corpi edilizi in contrasto con tessuto edilizio storico

NOTE

INTERVENTI AMMESSI

a) e b) MANUTENZIONE ORDINARIA E STRAORDINARIA X

c) RESTAURO E RISANAMENTO CONSERVATIVO X

d1) RISTRUTTURAZIONE EDILIZIA SENZA TOTALE DEMOLIZIONE X

d) RISTRUTTURAZIONE EDILIZIA CON TOTALE DEMOLIZIONE X

e1) DEMOLIZIONE SENZA RICOSTRUZIONE X

e8) SOSTITUZIONE EDILIZIA X

d) RISTRUTTURAZIONE EDILIZIA CON TOTALE DEMOLIZIONE con PdR

e8) SOSTITUZIONE EDILIZIA con PdR

PRESCRIZIONI PARTICOLARI

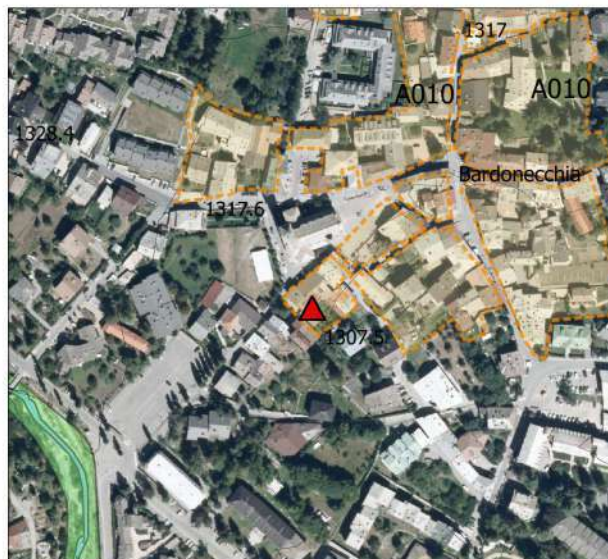

BORGO VECCHIO

Edificio numero 056_BA

CLASSIFICAZIONE

A – edificio monumento o documento

B1 – edificio del tessuto storico, di pregio architettonico, culturale, ambientale, che non ha subito interventi recenti

B2 – edificio del tessuto storico di pregio architettonico, culturale, ambientale, con interventi recenti coerenti

B3 - edificio del tessuto storico di pregio architettonico, culturale, ambientale, con interventi recenti in contrasto

C – edificio recente in contrasto X

D1 – edifici accessori e di servizio non in contrasto

D2 - edifici accessori e di servizio, superfetazioni, corpi edilizi in contrasto con tessuto edilizio storico

NOTE

INTERVENTI AMMESSI

a) e b) MANUTENZIONE ORDINARIA E STRAORDINARIA X

c) RESTAURO E RISANAMENTO CONSERVATIVO X

d1) RISTRUTTURAZIONE EDILIZIA SENZA TOTALE DEMOLIZIONE X

d) RISTRUTTURAZIONE EDILIZIA CON TOTALE DEMOLIZIONE X

e1) DEMOLIZIONE SENZA RICOSTRUZIONE X

e8) SOSTITUZIONE EDILIZIA X

d) RISTRUTTURAZIONE EDILIZIA CON TOTALE DEMOLIZIONE con PdR

e8) SOSTITUZIONE EDILIZIA con PdR

PRESCRIZIONI PARTICOLARI

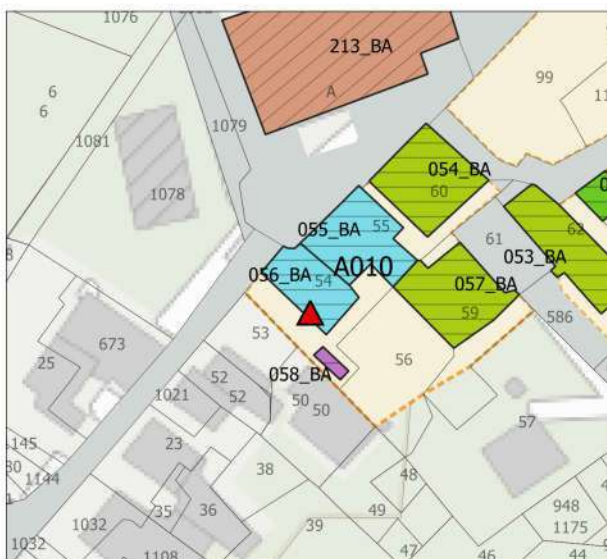
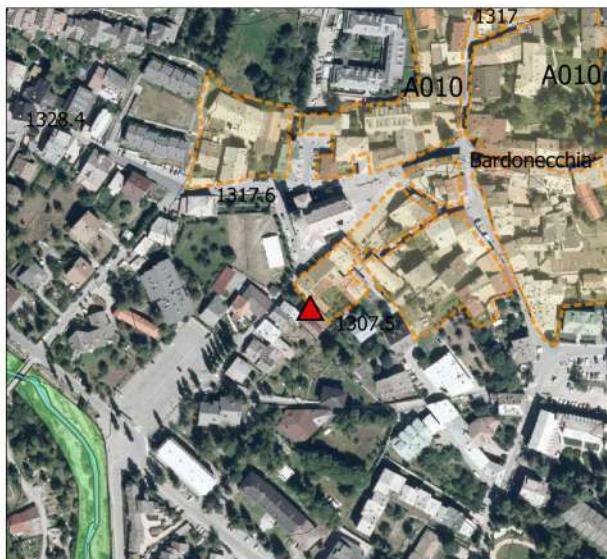

BORGH VECCHIO

Edificio numero 057_BA

CLASSIFICAZIONE

A - edificio monumento o documento

B1 - edificio del tessuto storico, di pregio architettonico, culturale, ambientale, che non ha subito interventi recenti

B2 - edificio del tessuto storico di pregio architettonico, culturale, ambientale, con interventi recenti coerenti

B3 - edificio del tessuto storico di pregio architettonico, culturale, ambientale, con interventi recenti in contrasto **X**

C - edificio recente in contrasto

D1 - edifici accessori e di servizio non in contrasto

D2 - edifici accessori e di servizio, superfetazioni, corpi edilizi in contrasto con tessuto edilizio storico

NOTE

INTERVENTI AMMESSI

a) e b) MANUTENZIONE ORDINARIA E STRAORDINARIA **X**

c) RESTAURO E RISANAMENTO CONSERVATIVO **X**

d1) RISTRUTTURAZIONE EDILIZIA SENZA TOTALE DEMOLIZIONE **X**

d) RISTRUTTURAZIONE EDILIZIA CON TOTALE DEMOLIZIONE **X**

e1) DEMOLIZIONE SENZA RICOSTRUZIONE

e8) SOSTITUZIONE EDILIZIA **X**

d) RISTRUTTURAZIONE EDILIZIA CON TOTALE DEMOLIZIONE con PdR

e8) SOSTITUZIONE EDILIZIA con PdR

PRESCRIZIONI PARTICOLARI

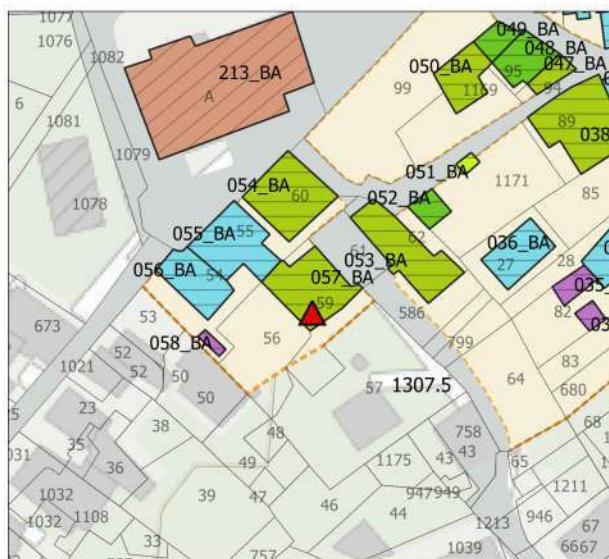
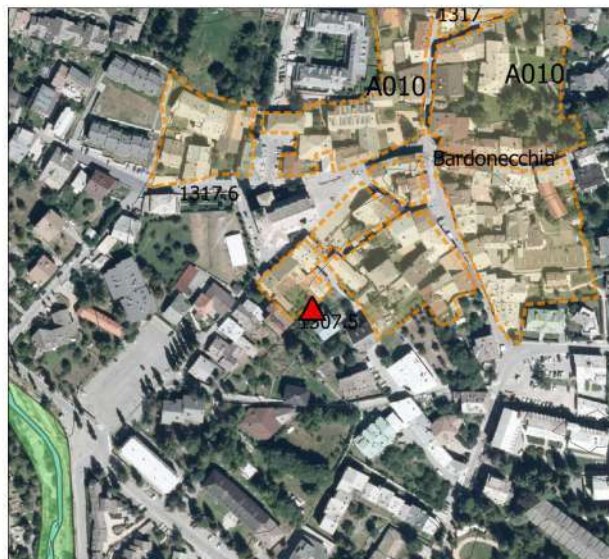

BORGO VECCHIO

Edificio numero 058_BA

CLASSIFICAZIONE

A – edificio monumento o documento

B1 – edificio del tessuto storico, di pregio architettonico, culturale, ambientale, che non ha subito interventi recenti

B2 – edificio del tessuto storico di pregio architettonico, culturale, ambientale, con interventi recenti coerenti

B3 - edificio del tessuto storico di pregio architettonico, culturale, ambientale, con interventi recenti in contrasto

C – edificio recente in contrasto

D1 – edifici accessori e di servizio non in contrasto

D2 - edifici accessori e di servizio, superfetazioni, corpi edilizi in contrasto con tessuto edilizio storico **X**

NOTE

INTERVENTI AMMESSI

a) e b) MANUTENZIONE ORDINARIA E STRAORDINARIA **X**

c) RESTAURO E RISANAMENTO CONSERVATIVO **X**

d1) RISTRUTTURAZIONE EDILIZIA SENZA TOTALE DEMOLIZIONE **X**

d) RISTRUTTURAZIONE EDILIZIA CON TOTALE DEMOLIZIONE **X**

e1) DEMOLIZIONE SENZA RICOSTRUZIONE **X**

e8) SOSTITUZIONE EDILIZIA **X**

d) RISTRUTTURAZIONE EDILIZIA CON TOTALE DEMOLIZIONE con PdR

e8) SOSTITUZIONE EDILIZIA con PdR

PRESCRIZIONI PARTICOLARI

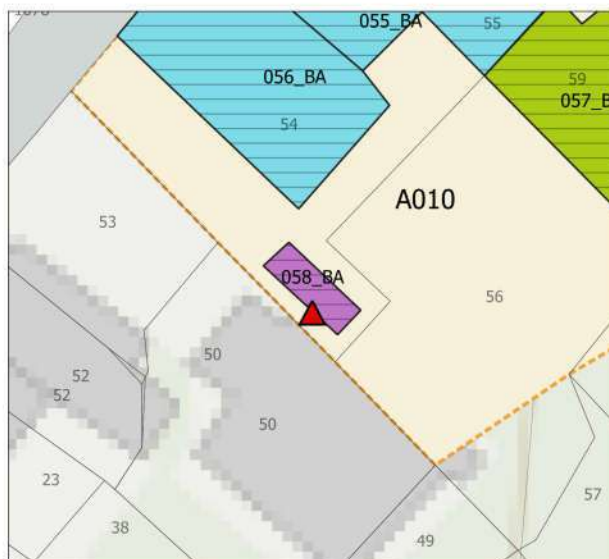
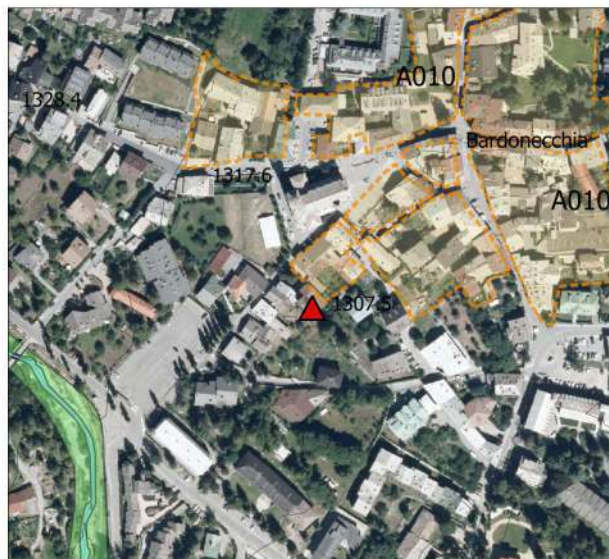

BORGO VECCHIO

Edificio numero 059_BA

CLASSIFICAZIONE

A – edificio monumento o documento

B1 – edificio del tessuto storico, di pregio architettonico, culturale, ambientale, che non ha subito interventi recenti

B2 – edificio del tessuto storico di pregio architettonico, culturale, ambientale, con interventi recenti coerenti

B3 - edificio del tessuto storico di pregio architettonico, culturale, ambientale, con interventi recenti in contrasto

C – edificio recente in contrasto

D1 – edifici accessori e di servizio non in contrasto

D2 - edifici accessori e di servizio, superfetazioni, corpi edilizi in contrasto con tessuto edilizio storico

X

NOTE

INTERVENTI AMMESSI

a) e b) MANUTENZIONE ORDINARIA E STRAORDINARIA X

c) RESTAURO E RISANAMENTO CONSERVATIVO X

d1) RISTRUTTURAZIONE EDILIZIA SENZA TOTALE DEMOLIZIONE X

d) RISTRUTTURAZIONE EDILIZIA CON TOTALE DEMOLIZIONE X

e1) DEMOLIZIONE SENZA RICOSTRUZIONE X

e8) SOSTITUZIONE EDILIZIA X

d) RISTRUTTURAZIONE EDILIZIA CON TOTALE DEMOLIZIONE con PdR

e8) SOSTITUZIONE EDILIZIA con PdR

PRESCRIZIONI PARTICOLARI

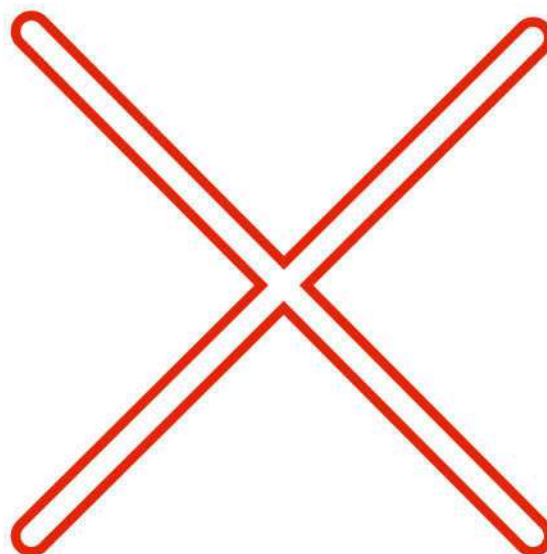
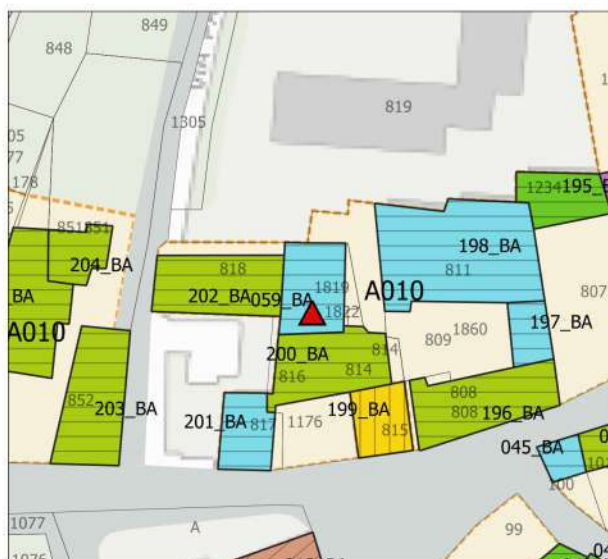
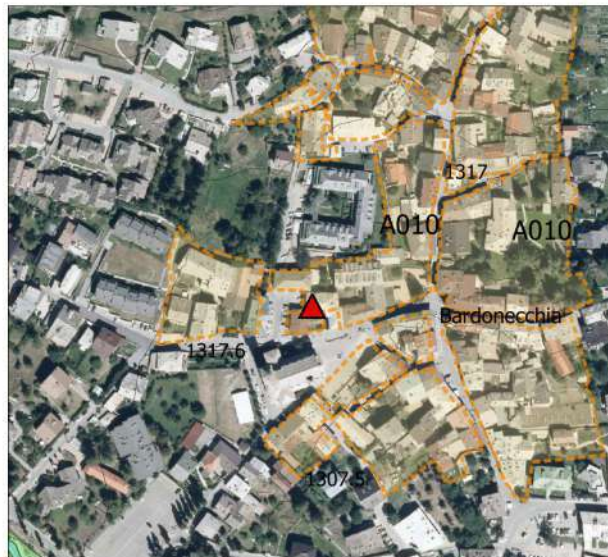

BORGO VECCHIO

Edificio numero 060_BA

CLASSIFICAZIONE

A – edificio monumento o documento

B1 – edificio del tessuto storico, di pregio architettonico, culturale, ambientale, che non ha subito interventi recenti

B2 – edificio del tessuto storico di pregio architettonico, culturale, ambientale, con interventi recenti coerenti

B3 - edificio del tessuto storico di pregio architettonico, culturale, ambientale, con interventi recenti in contrasto

C – edificio recente in contrasto

D1 – edifici accessori e di servizio non in contrasto

D2 - edifici accessori e di servizio, superfetazioni, corpi edilizi in contrasto con tessuto edilizio storico

X

NOTE

INTERVENTI AMMESSI

a) e b) MANUTENZIONE ORDINARIA E STRAORDINARIA X

c) RESTAURO E RISANAMENTO CONSERVATIVO X

d1) RISTRUTTURAZIONE EDILIZIA SENZA TOTALE DEMOLIZIONE X

d) RISTRUTTURAZIONE EDILIZIA CON TOTALE DEMOLIZIONE X

e1) DEMOLIZIONE SENZA RICOSTRUZIONE X

e8) SOSTITUZIONE EDILIZIA X

d) RISTRUTTURAZIONE EDILIZIA CON TOTALE DEMOLIZIONE con PdR

e8) SOSTITUZIONE EDILIZIA con PdR

PRESCRIZIONI PARTICOLARI

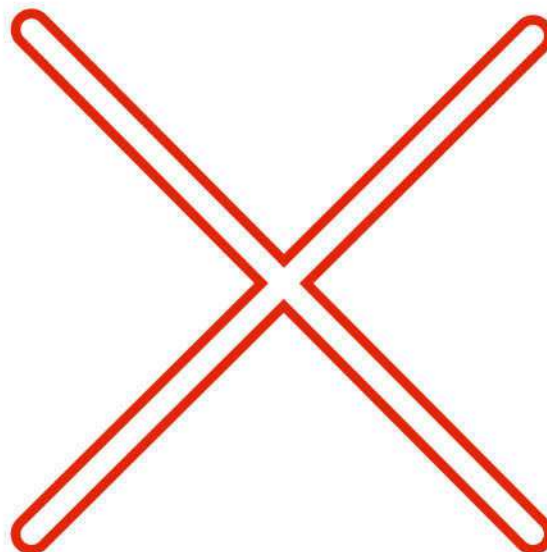
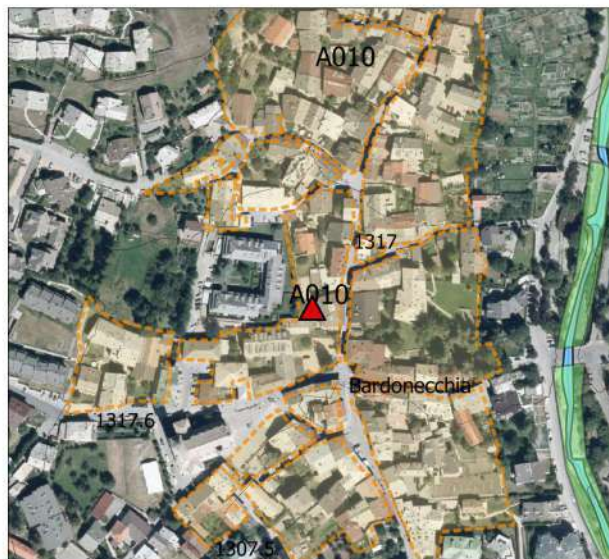

BORGO VECCHIO

Edificio numero 068_BA

CLASSIFICAZIONE

A – edificio monumento o documento

B1 – edificio del tessuto storico, di pregio architettonico, culturale, ambientale, che non ha subito interventi recenti

B2 – edificio del tessuto storico di pregio architettonico, culturale, ambientale, con interventi recenti coerenti

B3 - edificio del tessuto storico di pregio architettonico, culturale, ambientale, con interventi recenti in contrasto **X**

C – edificio recente in contrasto

D1 – edifici accessori e di servizio non in contrasto

D2 - edifici accessori e di servizio, superfetazioni, corpi edilizi in contrasto con tessuto edilizio storico

NOTE

INTERVENTI AMMESSI

a) e b) MANUTENZIONE ORDINARIA E STRAORDINARIA **X**

c) RESTAURO E RISANAMENTO CONSERVATIVO **X**

d1) RISTRUTTURAZIONE EDILIZIA SENZA TOTALE DEMOLIZIONE **X**

d) RISTRUTTURAZIONE EDILIZIA CON TOTALE DEMOLIZIONE **X**

e1) DEMOLIZIONE SENZA RICOSTRUZIONE

e8) SOSTITUZIONE EDILIZIA **X**

d) RISTRUTTURAZIONE EDILIZIA CON TOTALE DEMOLIZIONE con PdR

e8) SOSTITUZIONE EDILIZIA con PdR

PRESCRIZIONI PARTICOLARI

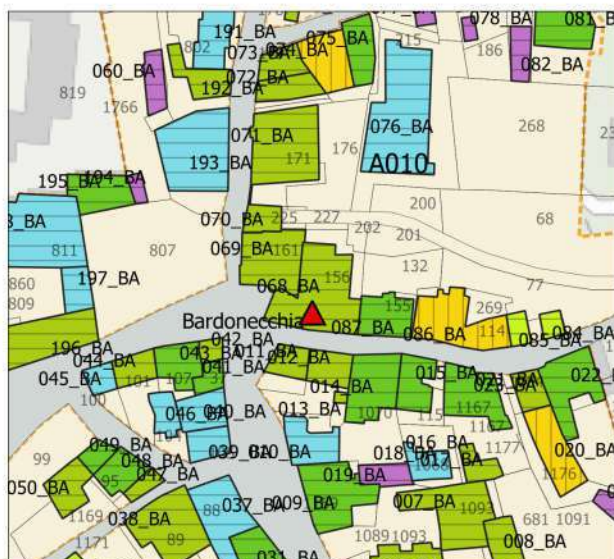
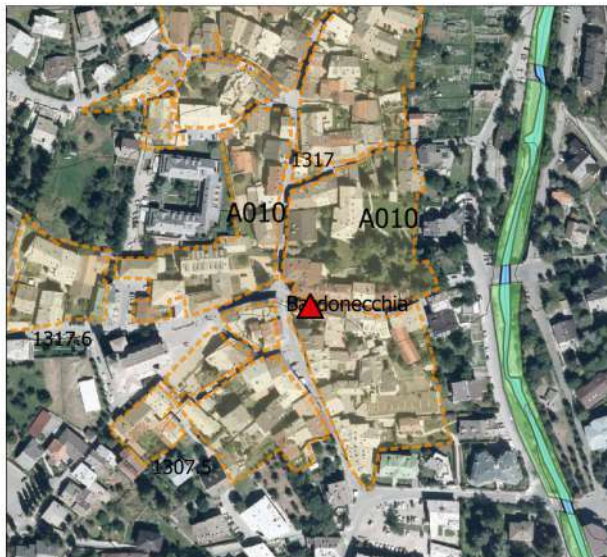

BORGO VECCHIO

Edificio numero 069_BA

CLASSIFICAZIONE

A – edificio monumento o documento

B1 – edificio del tessuto storico, di pregio architettonico, culturale, ambientale, che non ha subito interventi recenti

B2 – edificio del tessuto storico di pregio architettonico, culturale, ambientale, con interventi recenti coerenti

B3 - edificio del tessuto storico di pregio architettonico, culturale, ambientale, con interventi recenti in contrasto **X**

C – edificio recente in contrasto

D1 – edifici accessori e di servizio non in contrasto

D2 - edifici accessori e di servizio, superfetazioni, corpi edilizi in contrasto con tessuto edilizio storico

NOTE

INTERVENTI AMMESSI

a) e b) MANUTENZIONE ORDINARIA E STRAORDINARIA **X**

c) RESTAURO E RISANAMENTO CONSERVATIVO **X**

d1) RISTRUTTURAZIONE EDILIZIA SENZA TOTALE DEMOLIZIONE **X**

d) RISTRUTTURAZIONE EDILIZIA CON TOTALE DEMOLIZIONE **X**

e1) DEMOLIZIONE SENZA RICOSTRUZIONE

e8) SOSTITUZIONE EDILIZIA **X**

d) RISTRUTTURAZIONE EDILIZIA CON TOTALE DEMOLIZIONE con PdR

e8) SOSTITUZIONE EDILIZIA con PdR

PRESCRIZIONI PARTICOLARI

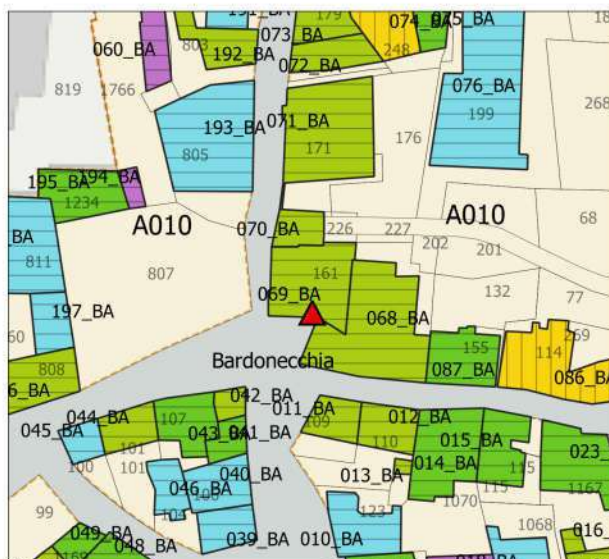
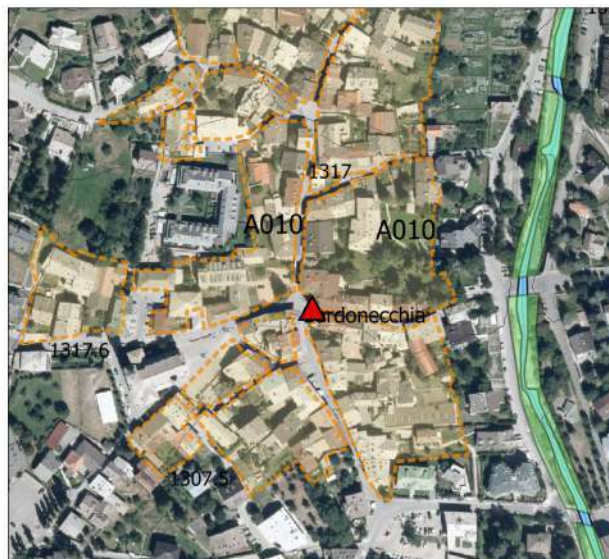

BORGO VECCHIO

Edificio numero 070_BA

CLASSIFICAZIONE

A – edificio monumento o documento	
B1 – edificio del tessuto storico, di pregio architettonico, culturale, ambientale, che non ha subito interventi recenti	
B2 – edificio del tessuto storico di pregio architettonico, culturale, ambientale, con interventi recenti coerenti	
B3 - edificio del tessuto storico di pregio architettonico, culturale, ambientale, con interventi recenti in contrasto	X
C – edificio recente in contrasto	
D1 – edifici accessori e di servizio non in contrasto	
D2 - edifici accessori e di servizio, superfetazioni, corpi edilizi in contrasto con tessuto edilizio storico	

NOTE

INTERVENTI AMMESSI

a) e b) MANUTENZIONE ORDINARIA E STRAORDINARIA	X
c) RESTAURO E RISANAMENTO CONSERVATIVO	X
d1) RISTRUTTURAZIONE EDILIZIA SENZA TOTALE DEMOLIZIONE	X
d) RISTRUTTURAZIONE EDILIZIA CON TOTALE DEMOLIZIONE	X
e1) DEMOLIZIONE SENZA RICOSTRUZIONE	
e8) SOSTITUZIONE EDILIZIA	X
d) RISTRUTTURAZIONE EDILIZIA CON TOTALE DEMOLIZIONE con PdR	
e8) SOSTITUZIONE EDILIZIA con PdR	

PRESCRIZIONI PARTICOLARI

Mantenere il portale di ingresso al giardino

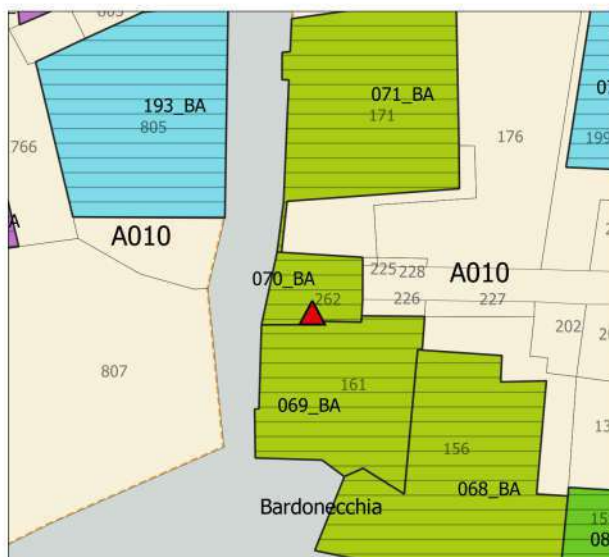
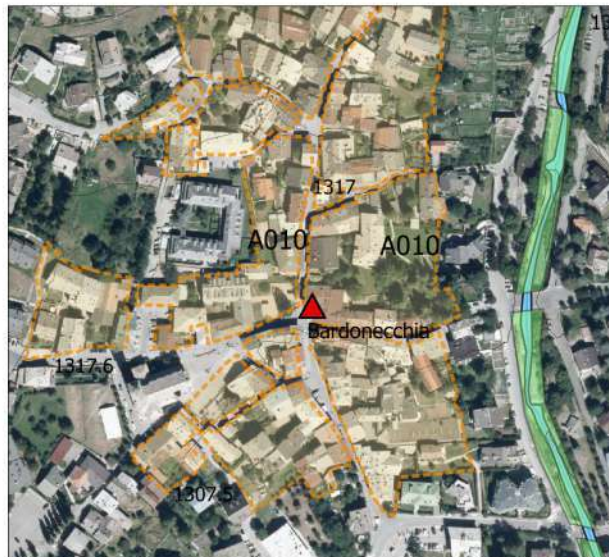

BORGO VECCHIO

Edificio numero 071_BA

CLASSIFICAZIONE

A – edificio monumento o documento

B1 – edificio del tessuto storico, di pregio architettonico, culturale, ambientale, che non ha subito interventi recenti

B2 – edificio del tessuto storico di pregio architettonico, culturale, ambientale, con interventi recenti coerenti

B3 - edificio del tessuto storico di pregio architettonico, culturale, ambientale, con interventi recenti in contrasto X

C – edificio recente in contrasto

D1 – edifici accessori e di servizio non in contrasto

D2 - edifici accessori e di servizio, superfetazioni, corpi edilizi in contrasto con tessuto edilizio storico

NOTE

INTERVENTI AMMESSI

a) e b) MANUTENZIONE ORDINARIA E STRAORDINARIA X

c) RESTAURO E RISANAMENTO CONSERVATIVO X

d1) RISTRUTTURAZIONE EDILIZIA SENZA TOTALE DEMOLIZIONE X

d) RISTRUTTURAZIONE EDILIZIA CON TOTALE DEMOLIZIONE X

e1) DEMOLIZIONE SENZA RICOSTRUZIONE

e8) SOSTITUZIONE EDILIZIA X

d) RISTRUTTURAZIONE EDILIZIA CON TOTALE DEMOLIZIONE con PdR

e8) SOSTITUZIONE EDILIZIA con PdR

PRESCRIZIONI PARTICOLARI

Mantenere il portale di ingresso al giardino

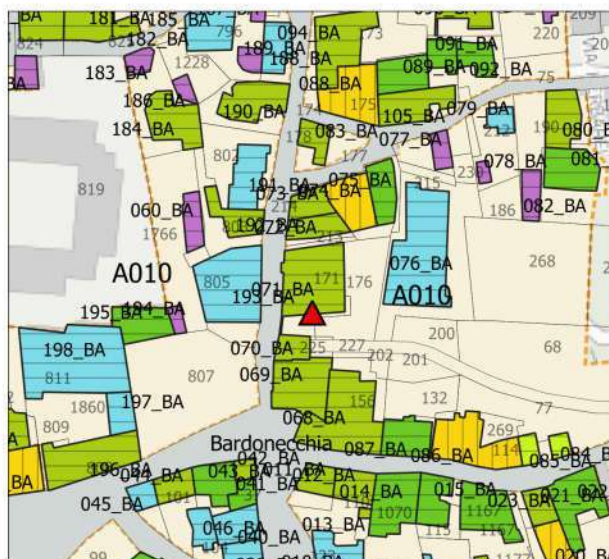
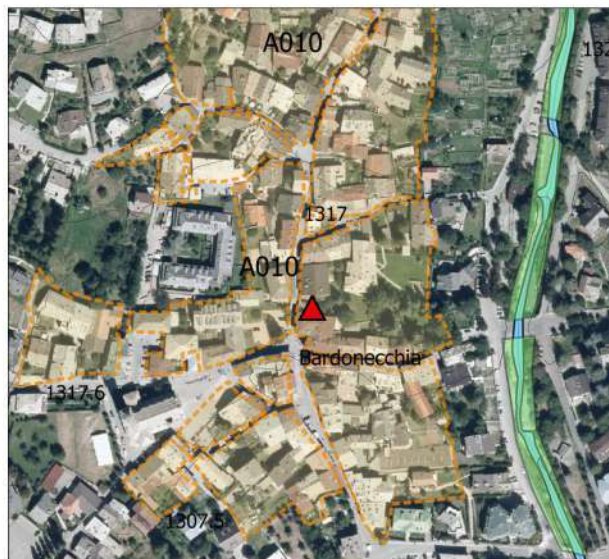

BORGO VECCHIO

Edificio numero 073_BA

CLASSIFICAZIONE

A – edificio monumento o documento	
B1 – edificio del tessuto storico, di pregio architettonico, culturale, ambientale, che non ha subito interventi recenti	
B2 – edificio del tessuto storico di pregio architettonico, culturale, ambientale, con interventi recenti coerenti	
B3 - edificio del tessuto storico di pregio architettonico, culturale, ambientale, con interventi recenti in contrasto	X
C – edificio recente in contrasto	
D1 – edifici accessori e di servizio non in contrasto	
D2 - edifici accessori e di servizio, superfetazioni, corpi edilizi in contrasto con tessuto edilizio storico	

NOTE

INTERVENTI AMMESSI

a) e b) MANUTENZIONE ORDINARIA E STRAORDINARIA	X
c) RESTAURO E RISANAMENTO CONSERVATIVO	X
d1) RISTRUTTURAZIONE EDILIZIA SENZA TOTALE DEMOLIZIONE	X
d) RISTRUTTURAZIONE EDILIZIA CON TOTALE DEMOLIZIONE	X
e1) DEMOLIZIONE SENZA RICOSTRUZIONE	
e8) SOSTITUZIONE EDILIZIA	X
d) RISTRUTTURAZIONE EDILIZIA CON TOTALE DEMOLIZIONE con PdR	
e8) SOSTITUZIONE EDILIZIA con PdR	

PRESCRIZIONI PARTICOLARI

Gli interventi devono essere coordinati con edificio 72_BA



BORGO VECCHIO

Edificio numero 074_BA

CLASSIFICAZIONE

A – edificio monumento o documento	
B1 – edificio del tessuto storico, di pregio architettonico, culturale, ambientale, che non ha subito interventi recenti	X
B2 – edificio del tessuto storico di pregio architettonico, culturale, ambientale, con interventi recenti coerenti	
B3 - edificio del tessuto storico di pregio architettonico, culturale, ambientale, con interventi recenti in contrasto	
C – edificio recente in contrasto	
D1 – edifici accessori e di servizio non in contrasto	
D2 - edifici accessori e di servizio, superfetazioni, corpi edilizi in contrasto con tessuto edilizio storico	

NOTE

INTERVENTI AMMESSI

a) e b) MANUTENZIONE ORDINARIA E STRAORDINARIA	X
c) RESTAURO E RISANAMENTO CONSERVATIVO	X
d1) RISTRUTTURAZIONE EDILIZIA SENZA TOTALE DEMOLIZIONE	X
d) RISTRUTTURAZIONE EDILIZIA CON TOTALE DEMOLIZIONE	
e1) DEMOLIZIONE SENZA RICOSTRUZIONE	
e8) SOSTITUZIONE EDILIZIA	
d) RISTRUTTURAZIONE EDILIZIA CON TOTALE DEMOLIZIONE con PdR	(1)
e8) SOSTITUZIONE EDILIZIA con PdR	(1)

PRESCRIZIONI PARTICOLARI

(1) Gli interventi d) con PdR e e8) con PdR sono ammessi solo per motivi di sicurezza statica

Non possono essere aggiunti nuovi balconi verso via Herbarel, mentre deve essere conservato il balcone esistente.

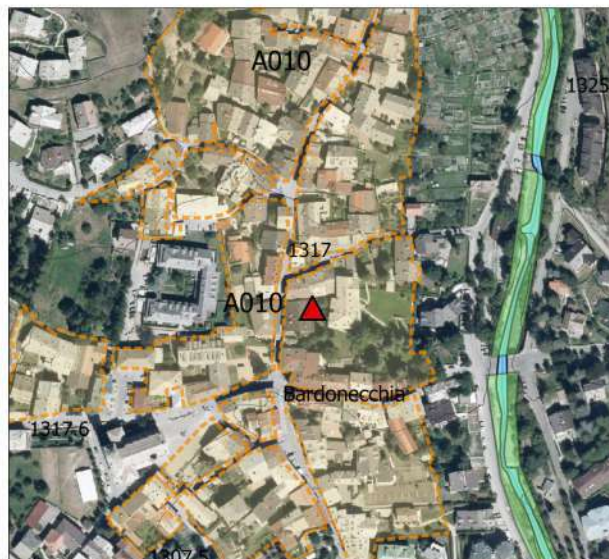

BORGO VECCHIO

Edificio numero 075_BA

CLASSIFICAZIONE

A – edificio monumento o documento	
B1 – edificio del tessuto storico, di pregio architettonico, culturale, ambientale, che non ha subito interventi recenti	
B2 – edificio del tessuto storico di pregio architettonico, culturale, ambientale, con interventi recenti coerenti	X
B3 - edificio del tessuto storico di pregio architettonico, culturale, ambientale, con interventi recenti in contrasto	
C – edificio recente in contrasto	
D1 – edifici accessori e di servizio non in contrasto	
D2 - edifici accessori e di servizio, superfetazioni, corpi edilizi in contrasto con tessuto edilizio storico	

NOTE

INTERVENTI AMMESSI

a) e b) MANUTENZIONE ORDINARIA E STRAORDINARIA	X
c) RESTAURO E RISANAMENTO CONSERVATIVO	X
d1) RISTRUTTURAZIONE EDILIZIA SENZA TOTALE DEMOLIZIONE	X
d) RISTRUTTURAZIONE EDILIZIA CON TOTALE DEMOLIZIONE	X
e1) DEMOLIZIONE SENZA RICOSTRUZIONE	
e8) SOSTITUZIONE EDILIZIA	X
d) RISTRUTTURAZIONE EDILIZIA CON TOTALE DEMOLIZIONE con PdR	
e8) SOSTITUZIONE EDILIZIA con PdR	

PRESCRIZIONI PARTICOLARI

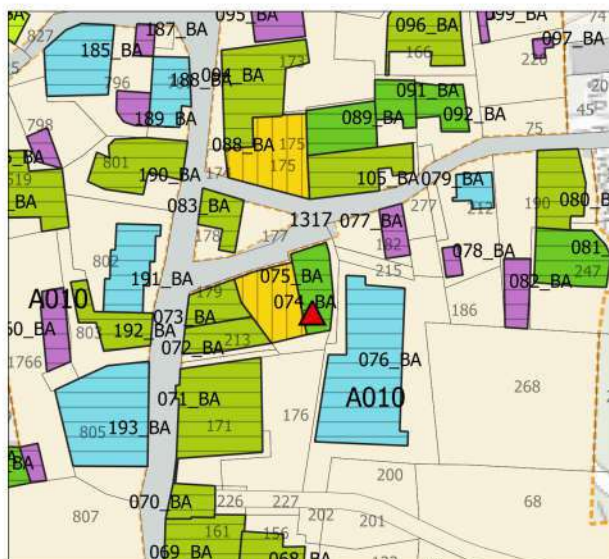
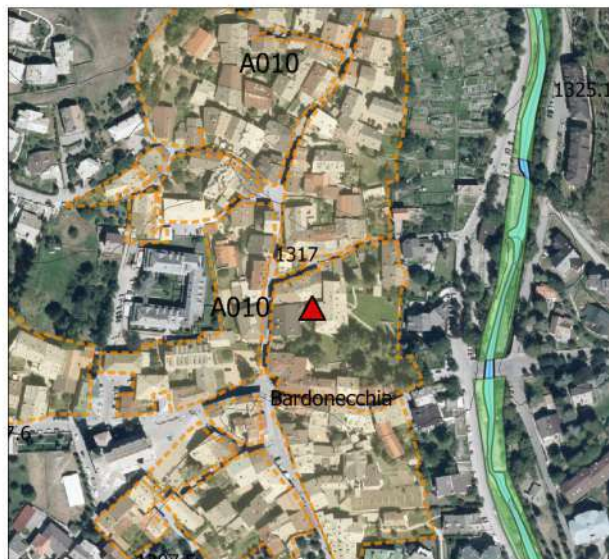

BORGO VECCHIO

Edificio numero 076_BA

CLASSIFICAZIONE

A – edificio monumento o documento

B1 – edificio del tessuto storico, di pregio architettonico, culturale, ambientale, che non ha subito interventi recenti

B2 – edificio del tessuto storico di pregio architettonico, culturale, ambientale, con interventi recenti coerenti

B3 - edificio del tessuto storico di pregio architettonico, culturale, ambientale, con interventi recenti in contrasto

C – edificio recente in contrasto X

D1 – edifici accessori e di servizio non in contrasto

D2 - edifici accessori e di servizio, superfetazioni, corpi edilizi in contrasto con tessuto edilizio storico

NOTE

INTERVENTI AMMESSI

a) e b) MANUTENZIONE ORDINARIA E STRAORDINARIA X

c) RESTAURO E RISANAMENTO CONSERVATIVO X

d1) RISTRUTTURAZIONE EDILIZIA SENZA TOTALE DEMOLIZIONE X

d) RISTRUTTURAZIONE EDILIZIA CON TOTALE DEMOLIZIONE X

e1) DEMOLIZIONE SENZA RICOSTRUZIONE X

e8) SOSTITUZIONE EDILIZIA X

d) RISTRUTTURAZIONE EDILIZIA CON TOTALE DEMOLIZIONE con PdR

e8) SOSTITUZIONE EDILIZIA con PdR

PRESCRIZIONI PARTICOLARI

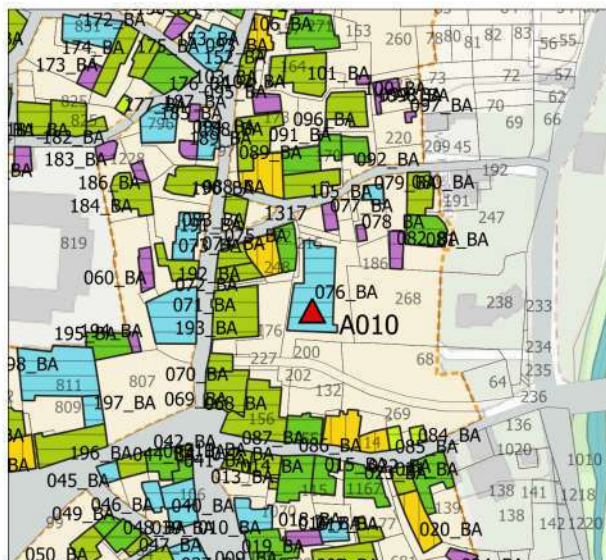
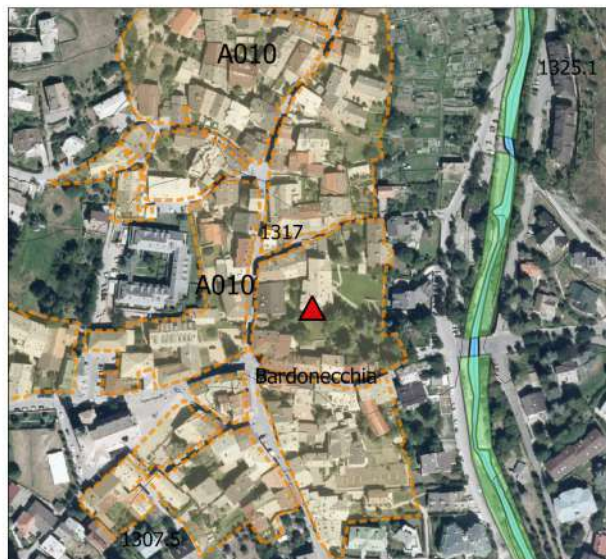

BORGO VECCHIO

Edificio numero 077_BA

CLASSIFICAZIONE

A – edificio monumento o documento

B1 – edificio del tessuto storico, di pregio architettonico, culturale, ambientale, che non ha subito interventi recenti

B2 – edificio del tessuto storico di pregio architettonico, culturale, ambientale, con interventi recenti coerenti

B3 - edificio del tessuto storico di pregio architettonico, culturale, ambientale, con interventi recenti in contrasto

C – edificio recente in contrasto

D1 – edifici accessori e di servizio non in contrasto

D2 - edifici accessori e di servizio, superfetazioni, corpi edilizi in contrasto con tessuto edilizio storico

X

NOTE

INTERVENTI AMMESSI

a) e b) MANUTENZIONE ORDINARIA E STRAORDINARIA X

c) RESTAURO E RISANAMENTO CONSERVATIVO X

d1) RISTRUTTURAZIONE EDILIZIA SENZA TOTALE DEMOLIZIONE X

d) RISTRUTTURAZIONE EDILIZIA CON TOTALE DEMOLIZIONE X

e1) DEMOLIZIONE SENZA RICOSTRUZIONE X

e8) SOSTITUZIONE EDILIZIA X

d) RISTRUTTURAZIONE EDILIZIA CON TOTALE DEMOLIZIONE con PdR

e8) SOSTITUZIONE EDILIZIA con PdR

PRESCRIZIONI PARTICOLARI

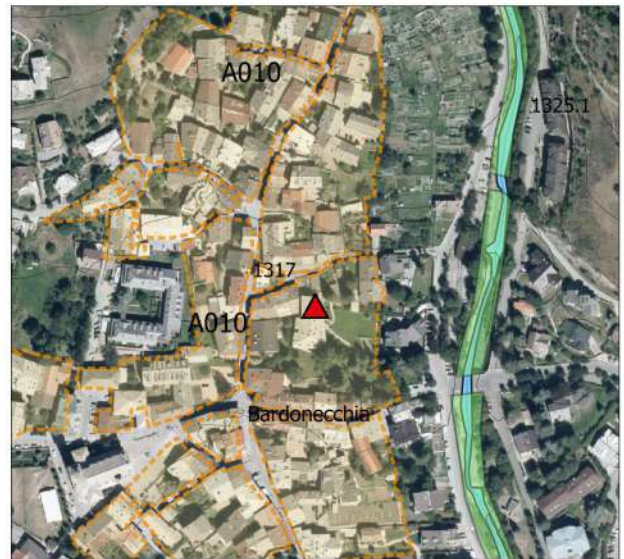

BORGO VECCHIO

Edificio numero 078_BA

CLASSIFICAZIONE

A – edificio monumento o documento

B1 – edificio del tessuto storico, di pregio architettonico, culturale, ambientale, che non ha subito interventi recenti

B2 – edificio del tessuto storico di pregio architettonico, culturale, ambientale, con interventi recenti coerenti

B3 - edificio del tessuto storico di pregio architettonico, culturale, ambientale, con interventi recenti in contrasto

C – edificio recente in contrasto

D1 – edifici accessori e di servizio non in contrasto

D2 - edifici accessori e di servizio, superfetazioni, corpi edilizi in contrasto con tessuto edilizio storico

X

NOTE

INTERVENTI AMMESSI

a) e b) MANUTENZIONE ORDINARIA E STRAORDINARIA X

c) RESTAURO E RISANAMENTO CONSERVATIVO X

d1) RISTRUTTURAZIONE EDILIZIA SENZA TOTALE DEMOLIZIONE X

d) RISTRUTTURAZIONE EDILIZIA CON TOTALE DEMOLIZIONE X

e11) DEMOLIZIONE SENZA RICOSTRUZIONE X

e8) SOSTITUZIONE EDILIZIA X

d) RISTRUTTURAZIONE EDILIZIA CON TOTALE DEMOLIZIONE con PdR

e8) SOSTITUZIONE EDILIZIA con PdR

PRESCRIZIONI PARTICOLARI

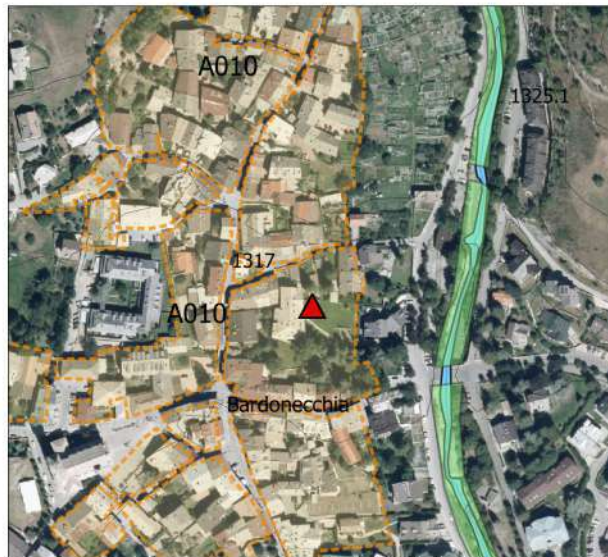

BORGO VECCHIO

Edificio numero 079_BA

CLASSIFICAZIONE

A – edificio monumento o documento	
B1 – edificio del tessuto storico, di pregio architettonico, culturale, ambientale, che non ha subito interventi recenti	
B2 – edificio del tessuto storico di pregio architettonico, culturale, ambientale, con interventi recenti coerenti	
B3 - edificio del tessuto storico di pregio architettonico, culturale, ambientale, con interventi recenti in contrasto	
C – edificio recente in contrasto	X
D1 – edifici accessori e di servizio non in contrasto	
D2 - edifici accessori e di servizio, superfetazioni, corpi edilizi in contrasto con tessuto edilizio storico	

NOTE

INTERVENTI AMMESSI

a) e b) MANUTENZIONE ORDINARIA E STRAORDINARIA	X
c) RESTAURO E RISANAMENTO CONSERVATIVO	X
d1) RISTRUTTURAZIONE EDILIZIA SENZA TOTALE DEMOLIZIONE	X
d) RISTRUTTURAZIONE EDILIZIA CON TOTALE DEMOLIZIONE	X
e1) DEMOLIZIONE SENZA RICOSTRUZIONE	X
e8) SOSTITUZIONE EDILIZIA	X
d) RISTRUTTURAZIONE EDILIZIA CON TOTALE DEMOLIZIONE con PdR	
e8) SOSTITUZIONE EDILIZIA con PdR	

PRESCRIZIONI PARTICOLARI

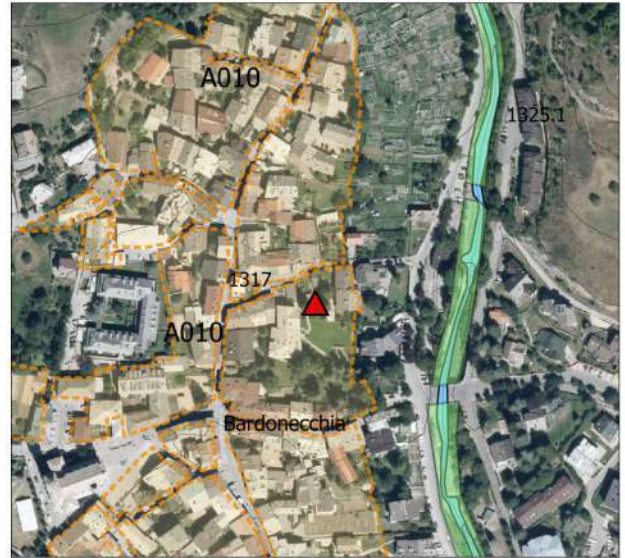

BORGO VECCHIO

Edificio numero 080_BA

CLASSIFICAZIONE

A – edificio monumento o documento	
B1 – edificio del tessuto storico, di pregio architettonico, culturale, ambientale, che non ha subito interventi recenti	
B2 – edificio del tessuto storico di pregio architettonico, culturale, ambientale, con interventi recenti coerenti	
B3 - edificio del tessuto storico di pregio architettonico, culturale, ambientale, con interventi recenti in contrasto	X
C – edificio recente in contrasto	
D1 – edifici accessori e di servizio non in contrasto	
D2 - edifici accessori e di servizio, superfetazioni, corpi edilizi in contrasto con tessuto edilizio storico	

NOTE

INTERVENTI AMMESSI

a) e b) MANUTENZIONE ORDINARIA E STRAORDINARIA	X
c) RESTAURO E RISANAMENTO CONSERVATIVO	X
d1) RISTRUTTURAZIONE EDILIZIA SENZA TOTALE DEMOLIZIONE	X
d) RISTRUTTURAZIONE EDILIZIA CON TOTALE DEMOLIZIONE	X
e1) DEMOLIZIONE SENZA RICOSTRUZIONE	
e8) SOSTITUZIONE EDILIZIA	X
d) RISTRUTTURAZIONE EDILIZIA CON TOTALE DEMOLIZIONE con PdR	
e8) SOSTITUZIONE EDILIZIA con PdR	

PRESCRIZIONI PARTICOLARI

Gli interventi di demolizione e sostituzione con PdR sono estesi all'edificio 82_BA

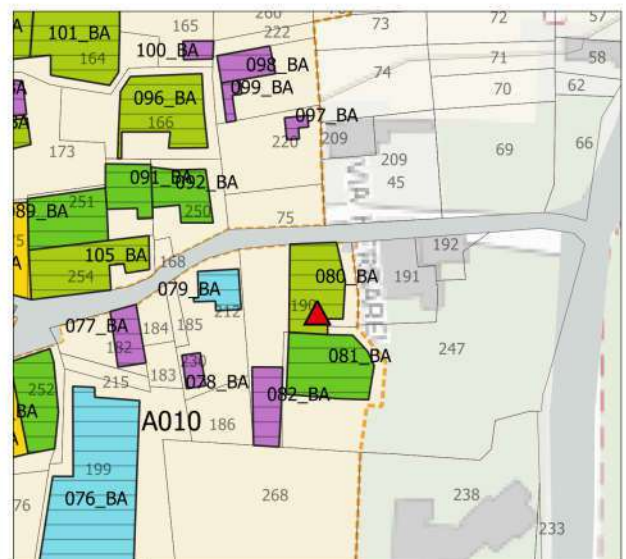
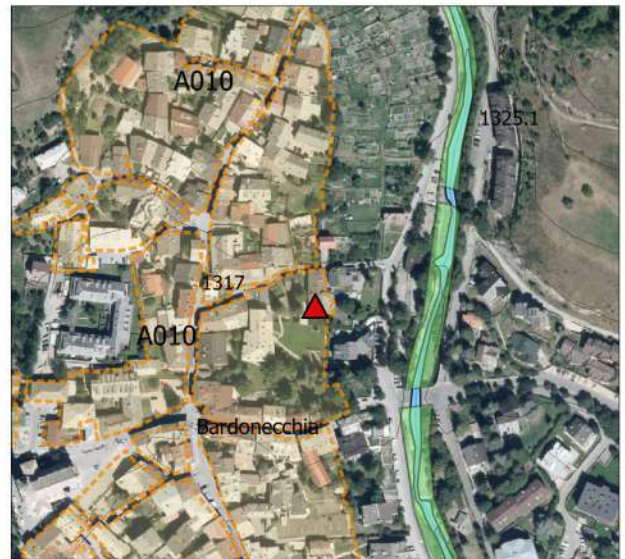

BORGO VECCHIO

Edificio numero 081_BA

CLASSIFICAZIONE

A – edificio monumento o documento	
B1 – edificio del tessuto storico, di pregio architettonico, culturale, ambientale, che non ha subito interventi recenti	
B2 – edificio del tessuto storico di pregio architettonico, culturale, ambientale, con interventi recenti coerenti	X
B3 - edificio del tessuto storico di pregio architettonico, culturale, ambientale, con interventi recenti in contrasto	
C – edificio recente in contrasto	
D1 – edifici accessori e di servizio non in contrasto	
D2 - edifici accessori e di servizio, superfetazioni, corpi edilizi in contrasto con tessuto edilizio storico	

NOTE

INTERVENTI AMMESSI

a) e b) MANUTENZIONE ORDINARIA E STRAORDINARIA	X
c) RESTAURO E RISANAMENTO CONSERVATIVO	X
d1) RISTRUTTURAZIONE EDILIZIA SENZA TOTALE DEMOLIZIONE	X
d) RISTRUTTURAZIONE EDILIZIA CON TOTALE DEMOLIZIONE	X
e1) DEMOLIZIONE SENZA RICOSTRUZIONE	
e8) SOSTITUZIONE EDILIZIA	X
d) RISTRUTTURAZIONE EDILIZIA CON TOTALE DEMOLIZIONE con PdR	
e8) SOSTITUZIONE EDILIZIA con PdR	

PRESCRIZIONI PARTICOLARI

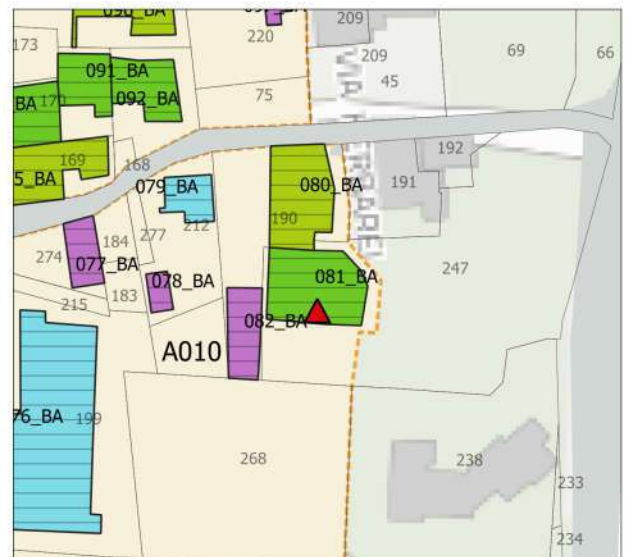
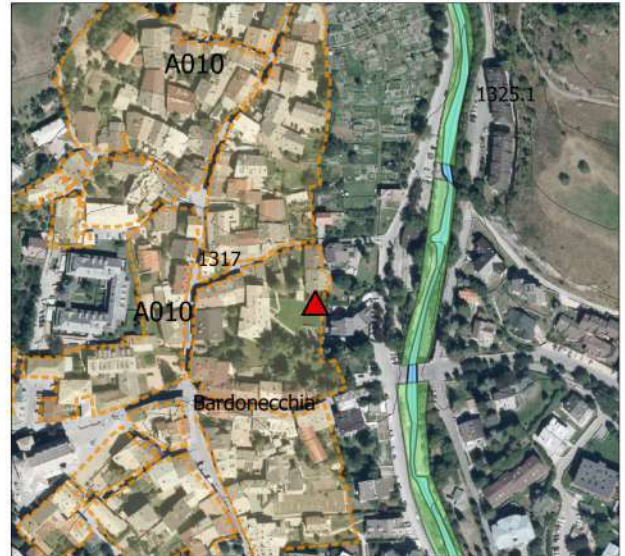

BORGO VECCHIO

Edificio numero 082_BA

CLASSIFICAZIONE

A – edificio monumento o documento	
B1 – edificio del tessuto storico, di pregio architettonico, culturale, ambientale, che non ha subito interventi recenti	
B2 – edificio del tessuto storico di pregio architettonico, culturale, ambientale, con interventi recenti coerenti	
B3 - edificio del tessuto storico di pregio architettonico, culturale, ambientale, con interventi recenti in contrasto	
C – edificio recente in contrasto	
D1 – edifici accessori e di servizio non in contrasto	
D2 - edifici accessori e di servizio, superfetazioni, corpi edilizi in contrasto con tessuto edilizio storico	X

NOTE

INTERVENTI AMMESSI

a) e b) MANUTENZIONE ORDINARIA E STRAORDINARIA	X
c) RESTAURO E RISANAMENTO CONSERVATIVO	X
d1) RISTRUTTURAZIONE EDILIZIA SENZA TOTALE DEMOLIZIONE	X
d) RISTRUTTURAZIONE EDILIZIA CON TOTALE DEMOLIZIONE	X
e1) DEMOLIZIONE SENZA RICOSTRUZIONE	X
e8) SOSTITUZIONE EDILIZIA	X
d) RISTRUTTURAZIONE EDILIZIA CON TOTALE DEMOLIZIONE con PdR	
e8) SOSTITUZIONE EDILIZIA con PdR	

PRESCRIZIONI PARTICOLARI



BORGO VECCHIO

Edificio numero 083_BA

CLASSIFICAZIONE

A – edificio monumento o documento

B1 – edificio del tessuto storico, di pregio architettonico, culturale, ambientale, che non ha subito interventi recenti

B2 – edificio del tessuto storico di pregio architettonico, culturale, ambientale, con interventi recenti coerenti

B3 - edificio del tessuto storico di pregio architettonico, culturale, ambientale, con interventi recenti in contrasto X

C – edificio recente in contrasto

D1 – edifici accessori e di servizio non in contrasto

D2 - edifici accessori e di servizio, superfetazioni, corpi edilizi in contrasto con tessuto edilizio storico

NOTE

INTERVENTI AMMESSI

a) e b) MANUTENZIONE ORDINARIA E STRAORDINARIA X

c) RESTAURO E RISANAMENTO CONSERVATIVO X

d1) RISTRUTTURAZIONE EDILIZIA SENZA TOTALE DEMOLIZIONE X

d) RISTRUTTURAZIONE EDILIZIA CON TOTALE DEMOLIZIONE X

e11) DEMOLIZIONE SENZA RICOSTRUZIONE

e8) SOSTITUZIONE EDILIZIA X

d) RISTRUTTURAZIONE EDILIZIA CON TOTALE DEMOLIZIONE con PdR

e8) SOSTITUZIONE EDILIZIA con PdR

PRESCRIZIONI PARTICOLARI

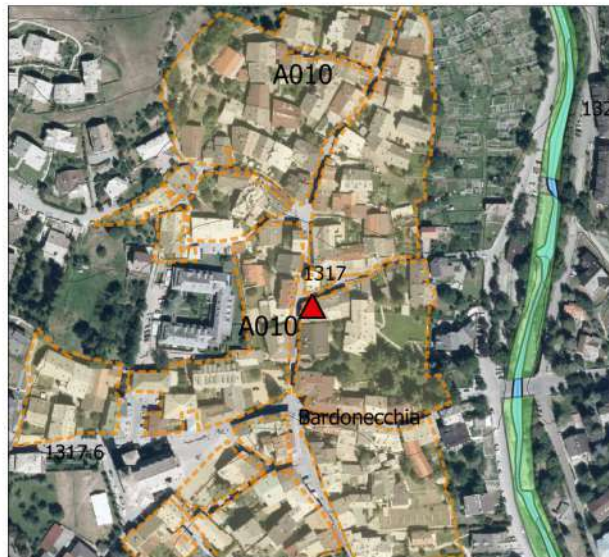

BORGO VECCHIO

Edificio numero 084_BA

CLASSIFICAZIONE

A – edificio monumento o documento

B1 – edificio del tessuto storico, di pregio architettonico, culturale, ambientale, che non ha subito interventi recenti

B2 – edificio del tessuto storico di pregio architettonico, culturale, ambientale, con interventi recenti coerenti

B3 - edificio del tessuto storico di pregio architettonico, culturale, ambientale, con interventi recenti in contrasto

C – edificio recente in contrasto

D1 – edifici accessori e di servizio non in contrasto X

D2 - edifici accessori e di servizio, superfetazioni, corpi edilizi in contrasto con tessuto edilizio storico

NOTE

INTERVENTI AMMESSI

a) e b) MANUTENZIONE ORDINARIA E STRAORDINARIA X

c) RESTAURO E RISANAMENTO CONSERVATIVO X

d1) RISTRUTTURAZIONE EDILIZIA SENZA TOTALE DEMOLIZIONE X

d) RISTRUTTURAZIONE EDILIZIA CON TOTALE DEMOLIZIONE X

e11) DEMOLIZIONE SENZA RICOSTRUZIONE X

e8) SOSTITUZIONE EDILIZIA X

d) RISTRUTTURAZIONE EDILIZIA CON TOTALE DEMOLIZIONE con PdR

e8) SOSTITUZIONE EDILIZIA con PdR

PRESCRIZIONI PARTICOLARI

Deve essere mantenuto il muro perimetrale di recinzione

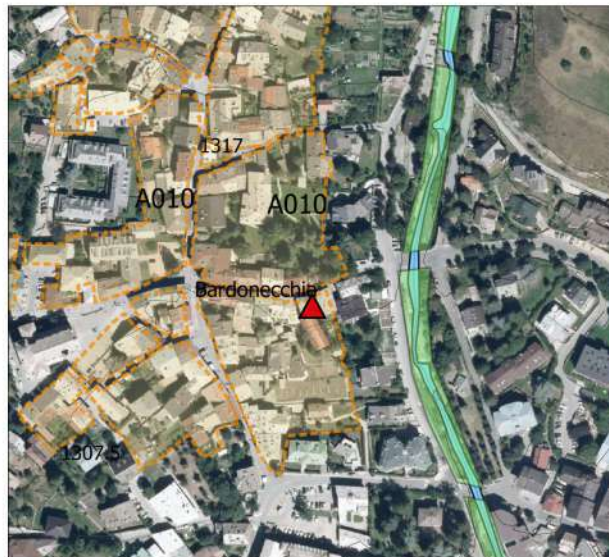

BORGO VECCHIO

Edificio numero 085_BA

CLASSIFICAZIONE

A – edificio monumento o documento

B1 – edificio del tessuto storico, di pregio architettonico, culturale, ambientale, che non ha subito interventi recenti

B2 – edificio del tessuto storico di pregio architettonico, culturale, ambientale, con interventi recenti coerenti

B3 - edificio del tessuto storico di pregio architettonico, culturale, ambientale, con interventi recenti in contrasto

C – edificio recente in contrasto

D1 – edifici accessori e di servizio non in contrasto X

D2 - edifici accessori e di servizio, superfetazioni, corpi edilizi in contrasto con tessuto edilizio storico

NOTE

INTERVENTI AMMESSI

a) e b) MANUTENZIONE ORDINARIA E STRAORDINARIA X

c) RESTAURO E RISANAMENTO CONSERVATIVO X

d1) RISTRUTTURAZIONE EDILIZIA SENZA TOTALE DEMOLIZIONE X

d) RISTRUTTURAZIONE EDILIZIA CON TOTALE DEMOLIZIONE X

e1) DEMOLIZIONE SENZA RICOSTRUZIONE X

e8) SOSTITUZIONE EDILIZIA X

d) RISTRUTTURAZIONE EDILIZIA CON TOTALE DEMOLIZIONE con PdR

e8) SOSTITUZIONE EDILIZIA con PdR

PRESCRIZIONI PARTICOLARI

Deve essere mantenuto il muro perimetrale di recinzione

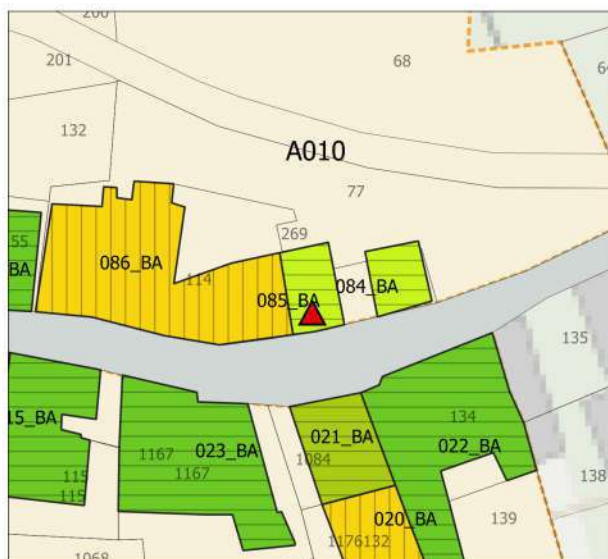
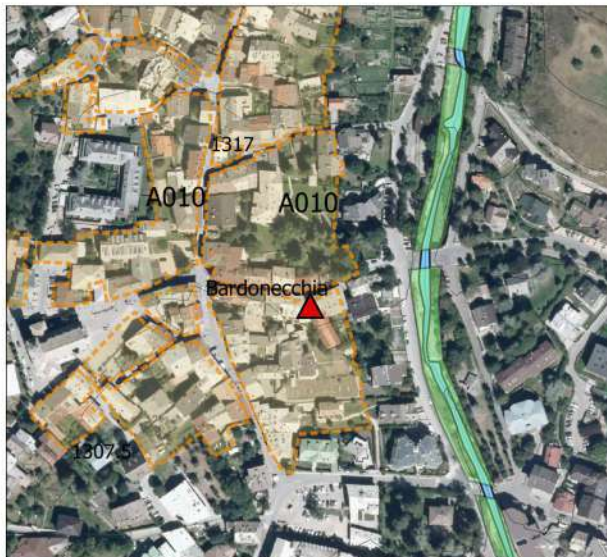

BORGO VECCHIO

Edificio numero 086_BA

CLASSIFICAZIONE

A – edificio monumento o documento

B1 – edificio del tessuto storico, di pregio architettonico, culturale, ambientale, che non ha subito interventi recenti X

B2 – edificio del tessuto storico di pregio architettonico, culturale, ambientale, con interventi recenti coerenti

B3 - edificio del tessuto storico di pregio architettonico, culturale, ambientale, con interventi recenti in contrasto

C – edificio recente in contrasto

D1 – edifici accessori e di servizio non in contrasto

D2 - edifici accessori e di servizio, superfetazioni, corpi edilizi in contrasto con tessuto edilizio storico

NOTE

INTERVENTI AMMESSI

a) e b) MANUTENZIONE ORDINARIA E STRAORDINARIA X

c) RESTAURO E RISANAMENTO CONSERVATIVO X

d1) RISTRUTTURAZIONE EDILIZIA SENZA TOTALE DEMOLIZIONE X

d) RISTRUTTURAZIONE EDILIZIA CON TOTALE DEMOLIZIONE

e1) DEMOLIZIONE SENZA RICOSTRUZIONE

e8) SOSTITUZIONE EDILIZIA

d) RISTRUTTURAZIONE EDILIZIA CON TOTALE DEMOLIZIONE con PdR (1)

e8) SOSTITUZIONE EDILIZIA con PdR (1)

PRESCRIZIONI PARTICOLARI

(1) Gli interventi d) con PdR e e8) con PdR sono ammessi solo per motivi di sicurezza statica. Non sono ammessi nuovi balconi su via Grandis

Devono essere mantenute le finiture originarie dei prospetti su via Grandis o ripristinate dove necessario

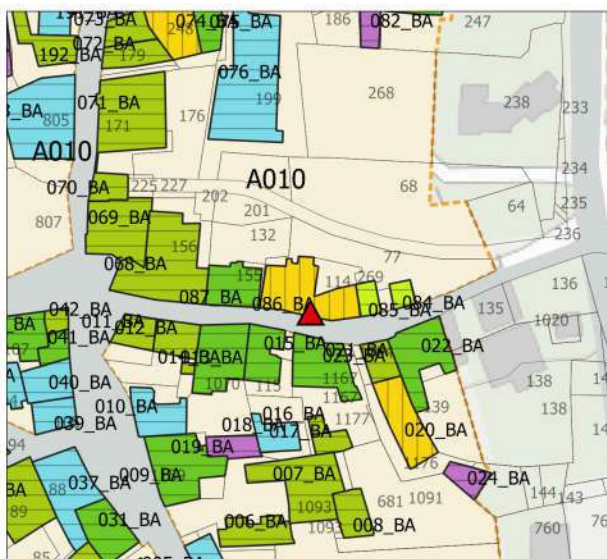
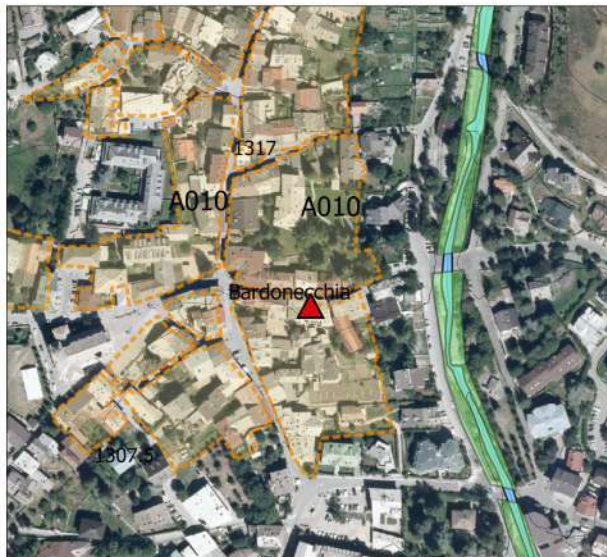

BORGO VECCHIO

Edificio numero 087_BA

CLASSIFICAZIONE

A – edificio monumento o documento

B1 – edificio del tessuto storico, di pregio architettonico, culturale, ambientale, che non ha subito interventi recenti

B2 – edificio del tessuto storico di pregio architettonico, culturale, ambientale, con interventi recenti coerenti **X**

B3 - edificio del tessuto storico di pregio architettonico, culturale, ambientale, con interventi recenti in contrasto

C – edificio recente in contrasto

D1 – edifici accessori e di servizio non in contrasto

D2 - edifici accessori e di servizio, superfetazioni, corpi edilizi in contrasto con tessuto edilizio storico

NOTE

INTERVENTI AMMESSI

a) e b) MANUTENZIONE ORDINARIA E STRAORDINARIA **X**

c) RESTAURO E RISANAMENTO CONSERVATIVO **X**

d1) RISTRUTTURAZIONE EDILIZIA SENZA TOTALE DEMOLIZIONE **X**

d) RISTRUTTURAZIONE EDILIZIA CON TOTALE DEMOLIZIONE **X**

e1) DEMOLIZIONE SENZA RICOSTRUZIONE

e8) SOSTITUZIONE EDILIZIA **X**

d) RISTRUTTURAZIONE EDILIZIA CON TOTALE DEMOLIZIONE con PdR

e8) SOSTITUZIONE EDILIZIA con PdR

PRESCRIZIONI PARTICOLARI

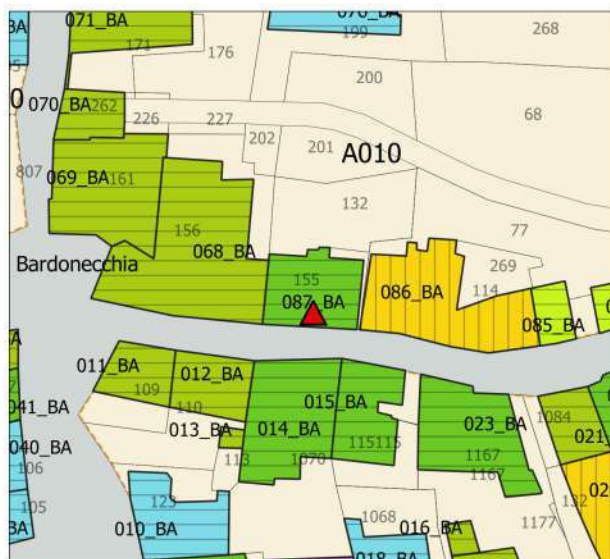
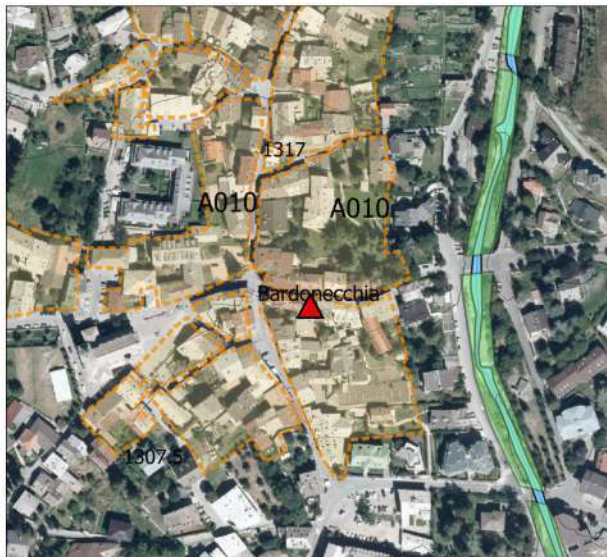

BORGO VECCHIO

Edificio numero 088_BA

CLASSIFICAZIONE

A – edificio monumento o documento

B1 – edificio del tessuto storico, di pregio architettonico, culturale, ambientale, che non ha subito interventi recenti X

B2 – edificio del tessuto storico di pregio architettonico, culturale, ambientale, con interventi recenti coerenti

B3 - edificio del tessuto storico di pregio architettonico, culturale, ambientale, con interventi recenti in contrasto

C – edificio recente in contrasto

D1 – edifici accessori e di servizio non in contrasto

D2 - edifici accessori e di servizio, superfetazioni, corpi edilizi in contrasto con tessuto edilizio storico

NOTE

INTERVENTI AMMESSI

a) e b) MANUTENZIONE ORDINARIA E STRAORDINARIA X

c) RESTAURO E RISANAMENTO CONSERVATIVO X

d1) RISTRUTTURAZIONE EDILIZIA SENZA TOTALE DEMOLIZIONE X

d) RISTRUTTURAZIONE EDILIZIA CON TOTALE DEMOLIZIONE

e1) DEMOLIZIONE SENZA RICOSTRUZIONE

e8) SOSTITUZIONE EDILIZIA

d) RISTRUTTURAZIONE EDILIZIA CON TOTALE DEMOLIZIONE con PdR (1)

e8) SOSTITUZIONE EDILIZIA con PdR (1)

PRESCRIZIONI PARTICOLARI

(1) Gli interventi d) con PdR e e8) con PdR sono ammessi solo per motivi di sicurezza statica. Gli interventi devono mantenere la meridiana e le decorazioni alle finestre, e la rampa di ingresso al portone su via Cavour

La composizione e le rifiniture del prospetto sud non possono essere modificate, eventualmente riprostate dove necessario

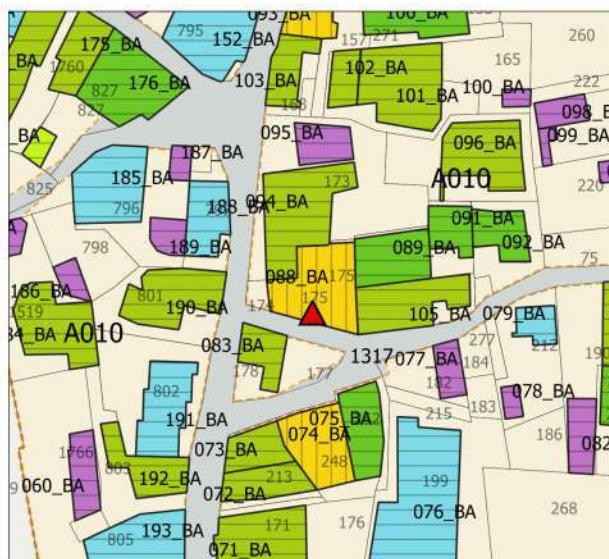
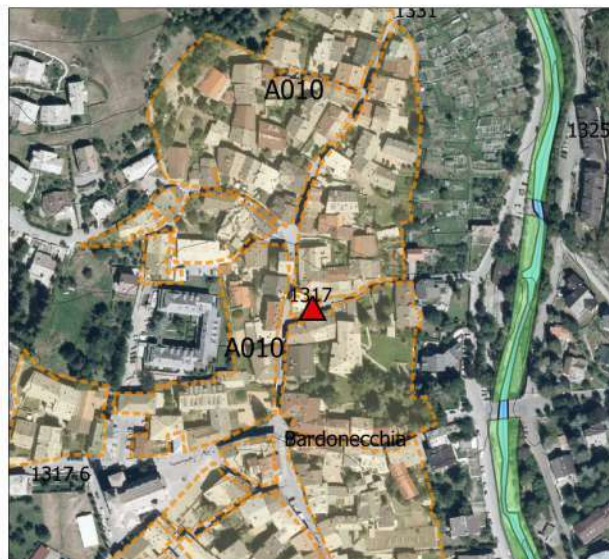

BORGO VECCHIO

Edificio numero 089_BA

CLASSIFICAZIONE

A – edificio monumento o documento

B1 – edificio del tessuto storico, di pregio architettonico, culturale, ambientale, che non ha subito interventi recenti

B2 – edificio del tessuto storico di pregio architettonico, culturale, ambientale, con interventi recenti coerenti **X**

B3 - edificio del tessuto storico di pregio architettonico, culturale, ambientale, con interventi recenti in contrasto

C – edificio recente in contrasto

D1 – edifici accessori e di servizio non in contrasto

D2 - edifici accessori e di servizio, superfetazioni, corpi edilizi in contrasto con tessuto edilizio storico

NOTE

INTERVENTI AMMESSI

a) e b) MANUTENZIONE ORDINARIA E STRAORDINARIA **X**

c) RESTAURO E RISANAMENTO CONSERVATIVO **X**

d1) RISTRUTTURAZIONE EDILIZIA SENZA TOTALE DEMOLIZIONE **X**

d) RISTRUTTURAZIONE EDILIZIA CON TOTALE DEMOLIZIONE **X**

e1) DEMOLIZIONE SENZA RICOSTRUZIONE

e8) SOSTITUZIONE EDILIZIA **X**

d) RISTRUTTURAZIONE EDILIZIA CON TOTALE DEMOLIZIONE con PdR

e8) SOSTITUZIONE EDILIZIA con PdR

PRESCRIZIONI PARTICOLARI

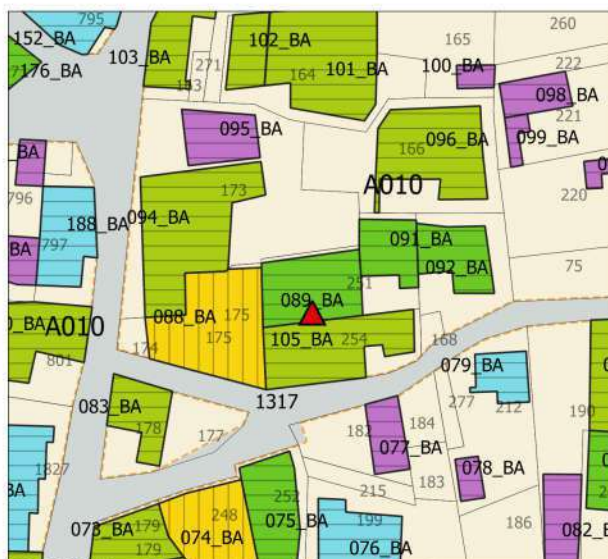
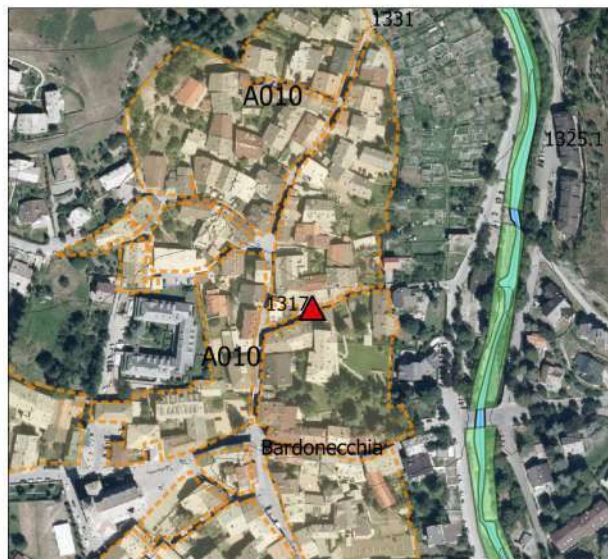

BORGO VECCHIO

Edificio numero 092_BA

CLASSIFICAZIONE

A – edificio monumento o documento

B1 – edificio del tessuto storico, di pregio architettonico, culturale, ambientale, che non ha subito interventi recenti

B2 – edificio del tessuto storico di pregio architettonico, culturale, ambientale, con interventi recenti coerenti **X**

B3 - edificio del tessuto storico di pregio architettonico, culturale, ambientale, con interventi recenti in contrasto

C – edificio recente in contrasto

D1 – edifici accessori e di servizio non in contrasto

D2 - edifici accessori e di servizio, superfetazioni, corpi edilizi in contrasto con tessuto edilizio storico

NOTE

INTERVENTI AMMESSI

a) e b) MANUTENZIONE ORDINARIA E STRAORDINARIA **X**

c) RESTAURO E RISANAMENTO CONSERVATIVO **X**

d1) RISTRUTTURAZIONE EDILIZIA SENZA TOTALE DEMOLIZIONE **X**

d) RISTRUTTURAZIONE EDILIZIA CON TOTALE DEMOLIZIONE **X**

e1) DEMOLIZIONE SENZA RICOSTRUZIONE

e8) SOSTITUZIONE EDILIZIA **X**

d) RISTRUTTURAZIONE EDILIZIA CON TOTALE DEMOLIZIONE con PdR

e8) SOSTITUZIONE EDILIZIA con PdR

PRESCRIZIONI PARTICOLARI

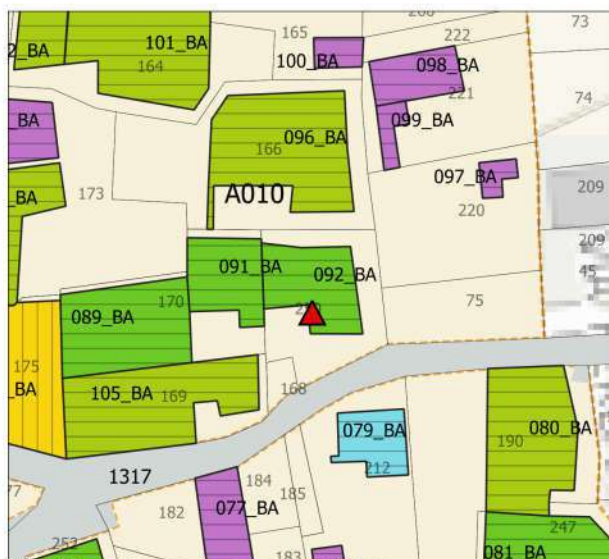
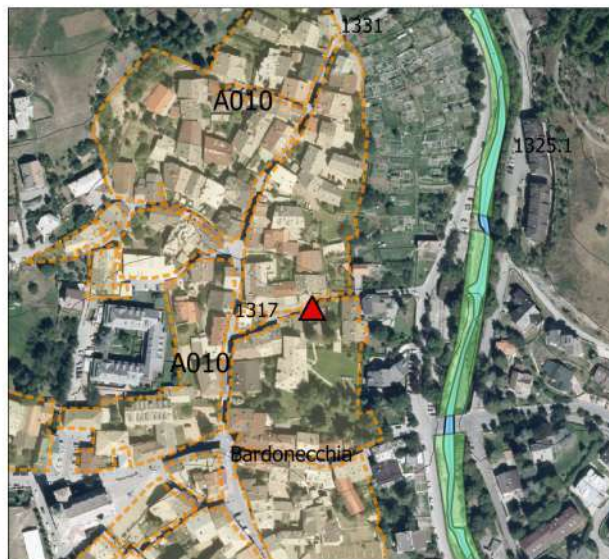

BORGO VECCHIO

Edificio numero 093_BA

CLASSIFICAZIONE

A – edificio monumento o documento

B1 – edificio del tessuto storico, di pregio architettonico, culturale, ambientale, che non ha subito interventi recenti X

B2 – edificio del tessuto storico di pregio architettonico, culturale, ambientale, con interventi recenti coerenti

B3 - edificio del tessuto storico di pregio architettonico, culturale, ambientale, con interventi recenti in contrasto

C – edificio recente in contrasto

D1 – edifici accessori e di servizio non in contrasto

D2 - edifici accessori e di servizio, superfetazioni, corpi edilizi in contrasto con tessuto edilizio storico

NOTE

INTERVENTI AMMESSI

a) e b) MANUTENZIONE ORDINARIA E STRAORDINARIA X

c) RESTAURO E RISANAMENTO CONSERVATIVO X

d1) RISTRUTTURAZIONE EDILIZIA SENZA TOTALE DEMOLIZIONE X

d) RISTRUTTURAZIONE EDILIZIA CON TOTALE DEMOLIZIONE

e1) DEMOLIZIONE SENZA RICOSTRUZIONE

e8) SOSTITUZIONE EDILIZIA

d) RISTRUTTURAZIONE EDILIZIA CON TOTALE DEMOLIZIONE con PdR (1)

e8) SOSTITUZIONE EDILIZIA con PdR (1)

PRESCRIZIONI PARTICOLARI

(1) Gli interventi d) con PdR e e8) con PdR sono ammessi solo per motivi di sicurezza statica

Mantenere inalterate le caratteristiche architettoniche e finiture del prospetto su via Cavour. Non sono ammessi nuovi balconi sul prospetto di via Cavour.

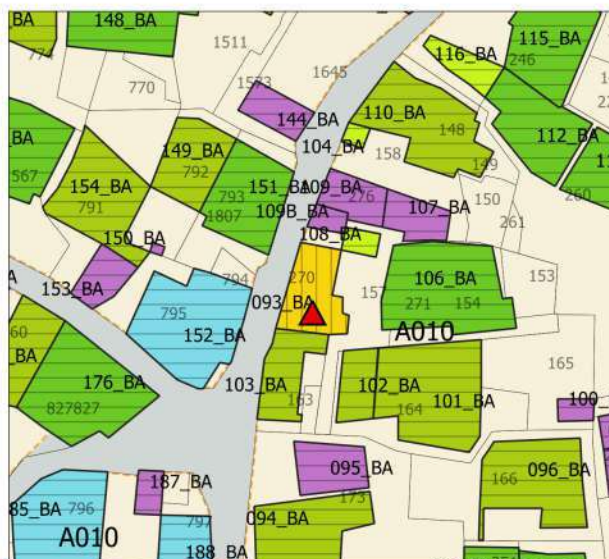
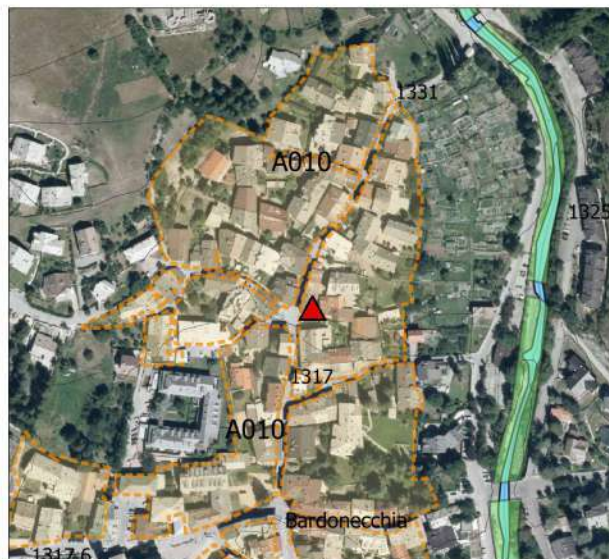

BORGO VECCHIO

Edificio numero 094_BA

CLASSIFICAZIONE

A – edificio monumento o documento

B1 – edificio del tessuto storico, di pregio architettonico, culturale, ambientale, che non ha subito interventi recenti

B2 – edificio del tessuto storico di pregio architettonico, culturale, ambientale, con interventi recenti coerenti

B3 - edificio del tessuto storico di pregio architettonico, culturale, ambientale, con interventi recenti in contrasto **X**

C – edificio recente in contrasto

D1 – edifici accessori e di servizio non in contrasto

D2 - edifici accessori e di servizio, superfetazioni, corpi edilizi in contrasto con tessuto edilizio storico

NOTE

INTERVENTI AMMESSI

a) e b) MANUTENZIONE ORDINARIA E STRAORDINARIA **X**

c) RESTAURO E RISANAMENTO CONSERVATIVO **X**

d1) RISTRUTTURAZIONE EDILIZIA SENZA TOTALE DEMOLIZIONE **X**

d) RISTRUTTURAZIONE EDILIZIA CON TOTALE DEMOLIZIONE **X**

e1) DEMOLIZIONE SENZA RICOSTRUZIONE

e8) SOSTITUZIONE EDILIZIA **X**

d) RISTRUTTURAZIONE EDILIZIA CON TOTALE DEMOLIZIONE con PdR

e8) SOSTITUZIONE EDILIZIA con PdR

PRESCRIZIONI PARTICOLARI

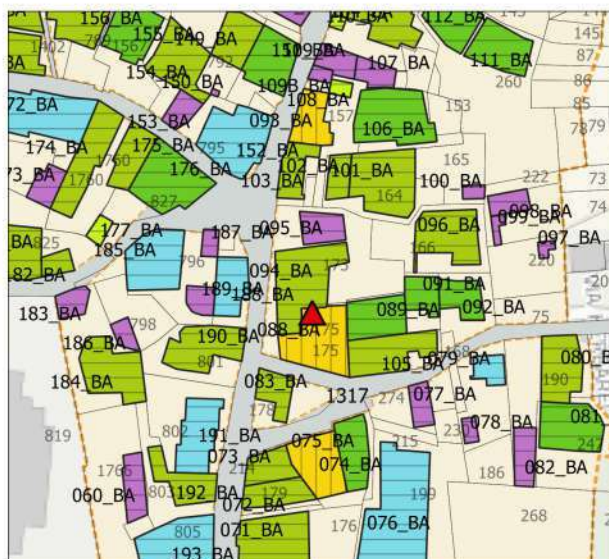
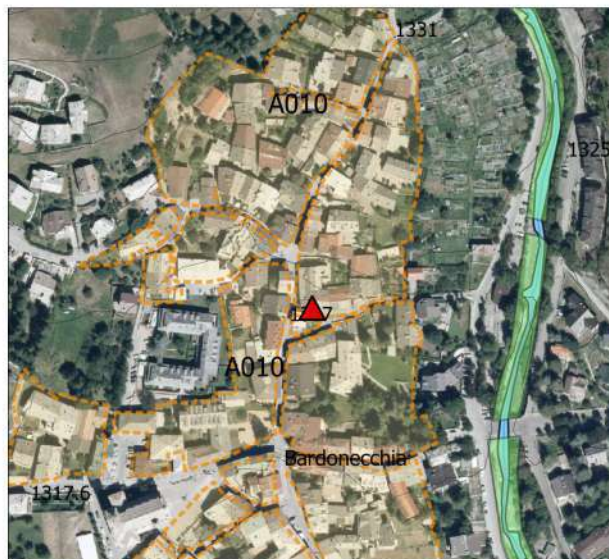

BORGO VECCHIO

Edificio numero 095_BA

CLASSIFICAZIONE

A – edificio monumento o documento

B1 – edificio del tessuto storico, di pregio architettonico, culturale, ambientale, che non ha subito interventi recenti

B2 – edificio del tessuto storico di pregio architettonico, culturale, ambientale, con interventi recenti coerenti

B3 - edificio del tessuto storico di pregio architettonico, culturale, ambientale, con interventi recenti in contrasto

C – edificio recente in contrasto

D1 – edifici accessori e di servizio non in contrasto

D2 - edifici accessori e di servizio, superfetazioni, corpi edilizi in contrasto con tessuto edilizio storico

X

NOTE

Edificio seminterrato

INTERVENTI AMMESSI

a) e b) MANUTENZIONE ORDINARIA E STRAORDINARIA

X

c) RESTAURO E RISANAMENTO CONSERVATIVO

X

d1) RISTRUTTURAZIONE EDILIZIA SENZA TOTALE DEMOLIZIONE

X

d) RISTRUTTURAZIONE EDILIZIA CON TOTALE DEMOLIZIONE

X

e1) DEMOLIZIONE SENZA RICOSTRUZIONE

X

e8) SOSTITUZIONE EDILIZIA

X

d) RISTRUTTURAZIONE EDILIZIA CON TOTALE DEMOLIZIONE con PdR

e8) SOSTITUZIONE EDILIZIA con PdR

PRESCRIZIONI PARTICOLARI

Oltre interventi di tipo b) è fatto obbligo di rivestire le murature in c.a. con materiali tradizionali (intonaco o pietra naturale)

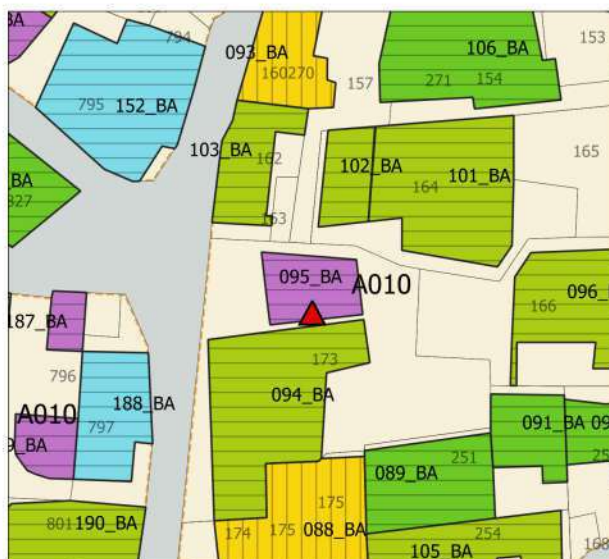
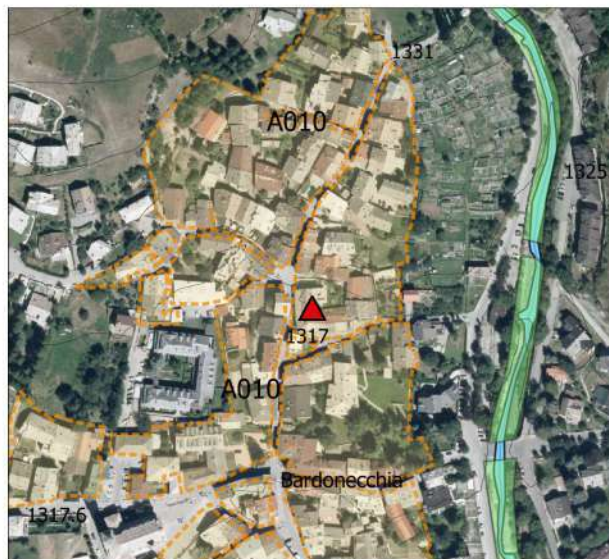

BORGO VECCHIO

Edificio numero 096_BA

CLASSIFICAZIONE

A – edificio monumento o documento

B1 – edificio del tessuto storico, di pregio architettonico, culturale, ambientale, che non ha subito interventi recenti

B2 – edificio del tessuto storico di pregio architettonico, culturale, ambientale, con interventi recenti coerenti

B3 - edificio del tessuto storico di pregio architettonico, culturale, ambientale, con interventi recenti in contrasto **X**

C – edificio recente in contrasto

D1 – edifici accessori e di servizio non in contrasto

D2 - edifici accessori e di servizio, superfetazioni, corpi edilizi in contrasto con tessuto edilizio storico

NOTE

INTERVENTI AMMESSI

a) e b) MANUTENZIONE ORDINARIA E STRAORDINARIA **X**

c) RESTAURO E RISANAMENTO CONSERVATIVO **X**

d1) RISTRUTTURAZIONE EDILIZIA SENZA TOTALE DEMOLIZIONE **X**

d) RISTRUTTURAZIONE EDILIZIA CON TOTALE DEMOLIZIONE **X**

e1) DEMOLIZIONE SENZA RICOSTRUZIONE

e8) SOSTITUZIONE EDILIZIA **X**

d) RISTRUTTURAZIONE EDILIZIA CON TOTALE DEMOLIZIONE con PdR

e8) SOSTITUZIONE EDILIZIA con PdR

PRESCRIZIONI PARTICOLARI

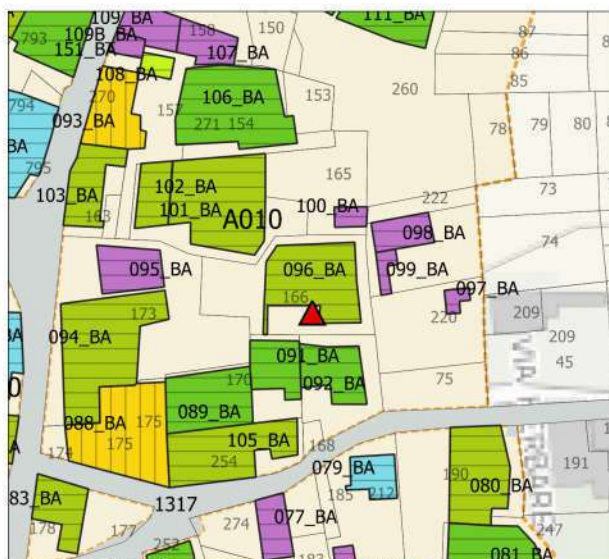

BORGO VECCHIO

Edificio numero 097_BA

CLASSIFICAZIONE

A – edificio monumento o documento

B1 – edificio del tessuto storico, di pregio architettonico, culturale, ambientale, che non ha subito interventi recenti

B2 – edificio del tessuto storico di pregio architettonico, culturale, ambientale, con interventi recenti coerenti

B3 - edificio del tessuto storico di pregio architettonico, culturale, ambientale, con interventi recenti in contrasto

C – edificio recente in contrasto

D1 – edifici accessori e di servizio non in contrasto

D2 - edifici accessori e di servizio, superfetazioni, corpi edilizi in contrasto con tessuto edilizio storico

X

NOTE

INTERVENTI AMMESSI

a) e b) MANUTENZIONE ORDINARIA E STRAORDINARIA

X

c) RESTAURO E RISANAMENTO CONSERVATIVO

d1) RISTRUTTURAZIONE EDILIZIA SENZA TOTALE DEMOLIZIONE

X

d) RISTRUTTURAZIONE EDILIZIA CON TOTALE DEMOLIZIONE

X

e11) DEMOLIZIONE SENZA RICOSTRUZIONE

X

e8) SOSTITUZIONE EDILIZIA

X

d) RISTRUTTURAZIONE EDILIZIA CON TOTALE DEMOLIZIONE con PdR

e8) SOSTITUZIONE EDILIZIA con PdR

PRESCRIZIONI PARTICOLARI

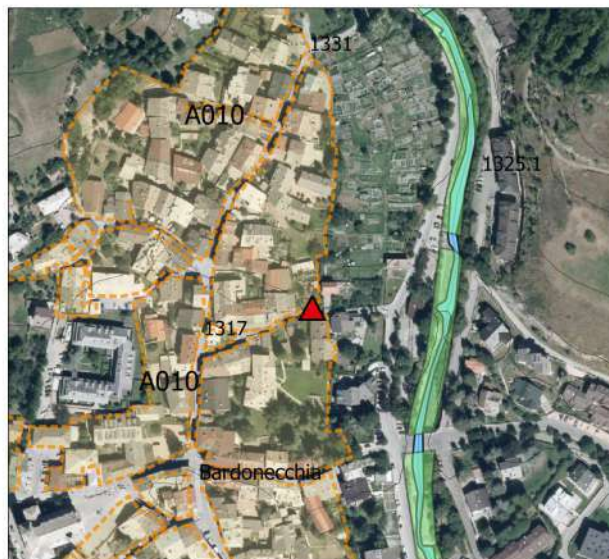

BORGO VECCHIO

Edificio numero 098_BA

CLASSIFICAZIONE

A – edificio monumento o documento

B1 – edificio del tessuto storico, di pregio architettonico, culturale, ambientale, che non ha subito interventi recenti

B2 – edificio del tessuto storico di pregio architettonico, culturale, ambientale, con interventi recenti coerenti

B3 - edificio del tessuto storico di pregio architettonico, culturale, ambientale, con interventi recenti in contrasto

C – edificio recente in contrasto

D1 – edifici accessori e di servizio non in contrasto

D2 - edifici accessori e di servizio, superfetazioni, corpi edilizi in contrasto con tessuto edilizio storico

X

NOTE

INTERVENTI AMMESSI

a) e b) MANUTENZIONE ORDINARIA E STRAORDINARIA X

c) RESTAURO E RISANAMENTO CONSERVATIVO X

d1) RISTRUTTURAZIONE EDILIZIA SENZA TOTALE DEMOLIZIONE X

d) RISTRUTTURAZIONE EDILIZIA CON TOTALE DEMOLIZIONE X

e1) DEMOLIZIONE SENZA RICOSTRUZIONE X

e8) SOSTITUZIONE EDILIZIA X

d) RISTRUTTURAZIONE EDILIZIA CON TOTALE DEMOLIZIONE con PdR

e8) SOSTITUZIONE EDILIZIA con PdR

PRESCRIZIONI PARTICOLARI

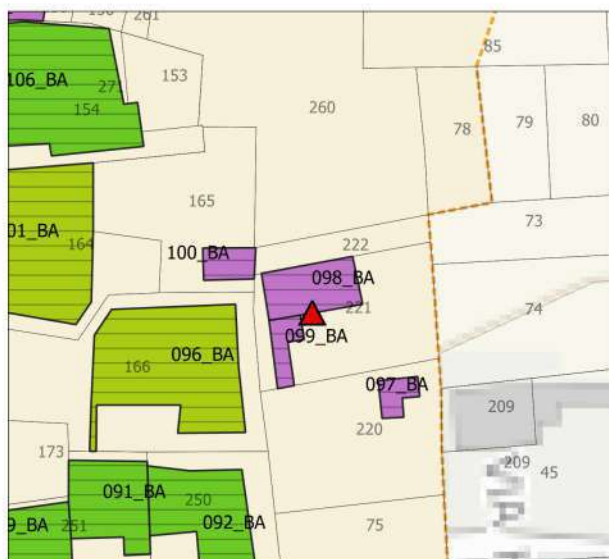
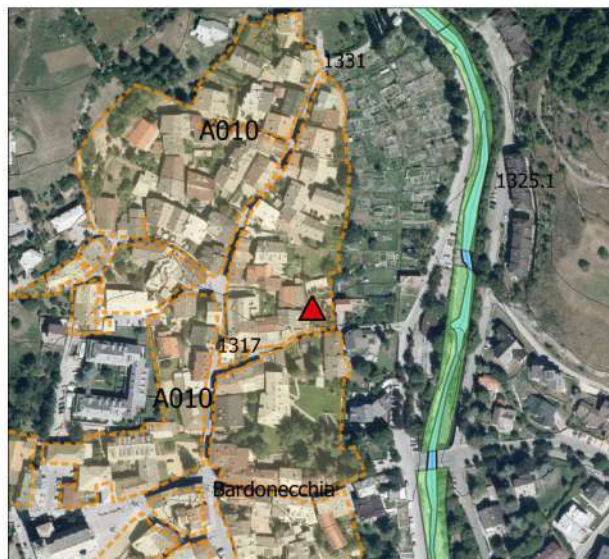

BORGO VECCHIO

Edificio numero 099_BA

CLASSIFICAZIONE

A – edificio monumento o documento

B1 – edificio del tessuto storico, di pregio architettonico, culturale, ambientale, che non ha subito interventi recenti

B2 – edificio del tessuto storico di pregio architettonico, culturale, ambientale, con interventi recenti coerenti

B3 - edificio del tessuto storico di pregio architettonico, culturale, ambientale, con interventi recenti in contrasto

C – edificio recente in contrasto

D1 – edifici accessori e di servizio non in contrasto

D2 - edifici accessori e di servizio, superfetazioni, corpi edilizi in contrasto con tessuto edilizio storico

X

NOTE

INTERVENTI AMMESSI

a) e b) MANUTENZIONE ORDINARIA E STRAORDINARIA X

c) RESTAURO E RISANAMENTO CONSERVATIVO X

d1) RISTRUTTURAZIONE EDILIZIA SENZA TOTALE DEMOLIZIONE X

d) RISTRUTTURAZIONE EDILIZIA CON TOTALE DEMOLIZIONE X

e11) DEMOLIZIONE SENZA RICOSTRUZIONE X

e8) SOSTITUZIONE EDILIZIA X

d) RISTRUTTURAZIONE EDILIZIA CON TOTALE DEMOLIZIONE con PdR

e8) SOSTITUZIONE EDILIZIA con PdR

PRESCRIZIONI PARTICOLARI

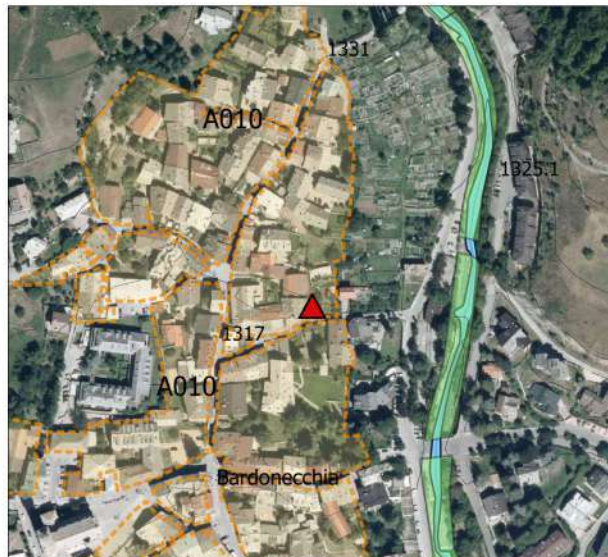

BORGO VECCHIO

Edificio numero 100_BA

CLASSIFICAZIONE

A – edificio monumento o documento

B1 – edificio del tessuto storico, di pregio architettonico, culturale, ambientale, che non ha subito interventi recenti

B2 – edificio del tessuto storico di pregio architettonico, culturale, ambientale, con interventi recenti coerenti

B3 - edificio del tessuto storico di pregio architettonico, culturale, ambientale, con interventi recenti in contrasto

C – edificio recente in contrasto

D1 – edifici accessori e di servizio non in contrasto

D2 - edifici accessori e di servizio, superfetazioni, corpi edilizi in contrasto con tessuto edilizio storico

X

NOTE

INTERVENTI AMMESSI

a) e b) MANUTENZIONE ORDINARIA E STRAORDINARIA X

c) RESTAURO E RISANAMENTO CONSERVATIVO X

d1) RISTRUTTURAZIONE EDILIZIA SENZA TOTALE DEMOLIZIONE X

d) RISTRUTTURAZIONE EDILIZIA CON TOTALE DEMOLIZIONE X

e1) DEMOLIZIONE SENZA RICOSTRUZIONE X

e8) SOSTITUZIONE EDILIZIA X

d) RISTRUTTURAZIONE EDILIZIA CON TOTALE DEMOLIZIONE con PdR

e8) SOSTITUZIONE EDILIZIA con PdR

PRESCRIZIONI PARTICOLARI

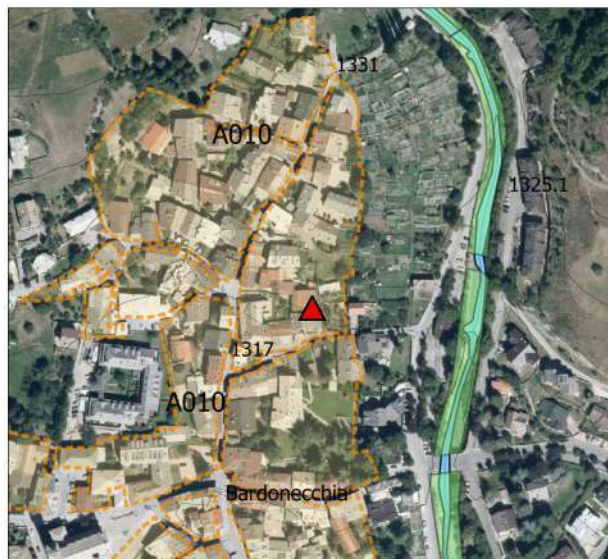

BORGO VECCHIO

Edificio numero 101_BA

CLASSIFICAZIONE

A – edificio monumento o documento

B1 – edificio del tessuto storico, di pregio architettonico, culturale, ambientale, che non ha subito interventi recenti

B2 – edificio del tessuto storico di pregio architettonico, culturale, ambientale, con interventi recenti coerenti

B3 - edificio del tessuto storico di pregio architettonico, culturale, ambientale, con interventi recenti in contrasto X

C – edificio recente in contrasto

D1 – edifici accessori e di servizio non in contrasto

D2 - edifici accessori e di servizio, superfetazioni, corpi edilizi in contrasto con tessuto edilizio storico

NOTE

INTERVENTI AMMESSI

a) e b) MANUTENZIONE ORDINARIA E STRAORDINARIA X

c) RESTAURO E RISANAMENTO CONSERVATIVO X

d1) RISTRUTTURAZIONE EDILIZIA SENZA TOTALE DEMOLIZIONE X

d) RISTRUTTURAZIONE EDILIZIA CON TOTALE DEMOLIZIONE X

e1) DEMOLIZIONE SENZA RICOSTRUZIONE

e8) SOSTITUZIONE EDILIZIA X

d) RISTRUTTURAZIONE EDILIZIA CON TOTALE DEMOLIZIONE con PdR

e8) SOSTITUZIONE EDILIZIA con PdR

PRESCRIZIONI PARTICOLARI

Gli interventi di demolizione e sostituzione devono essere attuati in coerenza all'edificio 102_BA e devono prevedere una copertura più coerente con le tipologie del centro storico

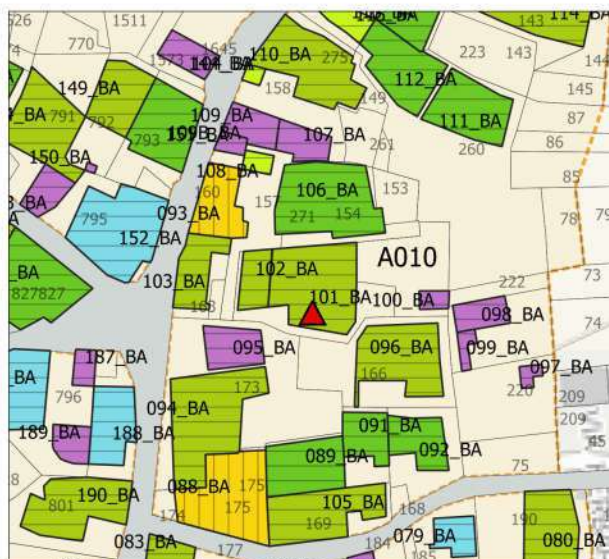
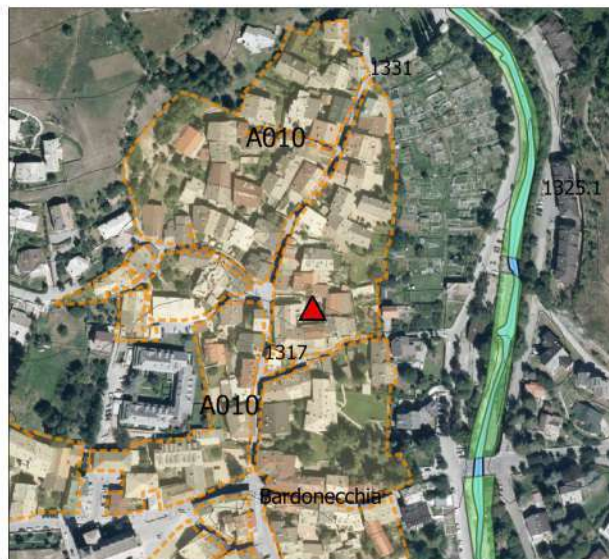

BORGO VECCHIO

Edificio numero 102_BA

CLASSIFICAZIONE

A – edificio monumento o documento

B1 – edificio del tessuto storico, di pregio architettonico, culturale, ambientale, che non ha subito interventi recenti

B2 – edificio del tessuto storico di pregio architettonico, culturale, ambientale, con interventi recenti coerenti

B3 - edificio del tessuto storico di pregio architettonico, culturale, ambientale, con interventi recenti in contrasto X

C – edificio recente in contrasto

D1 – edifici accessori e di servizio non in contrasto

D2 - edifici accessori e di servizio, superfetazioni, corpi edilizi in contrasto con tessuto edilizio storico

NOTE

INTERVENTI AMMESSI

a) e b) MANUTENZIONE ORDINARIA E STRAORDINARIA X

c) RESTAURO E RISANAMENTO CONSERVATIVO X

d1) RISTRUTTURAZIONE EDILIZIA SENZA TOTALE DEMOLIZIONE X

d) RISTRUTTURAZIONE EDILIZIA CON TOTALE DEMOLIZIONE X

e1) DEMOLIZIONE SENZA RICOSTRUZIONE

e8) SOSTITUZIONE EDILIZIA X

d) RISTRUTTURAZIONE EDILIZIA CON TOTALE DEMOLIZIONE con PdR

e8) SOSTITUZIONE EDILIZIA con PdR

PRESCRIZIONI PARTICOLARI

Gli interventi di demolizione e sostituzione devono essere attuati in coerenza all'edificio 101_BA e devono prevedere una copertura più coerente con le tipologie del centro storico

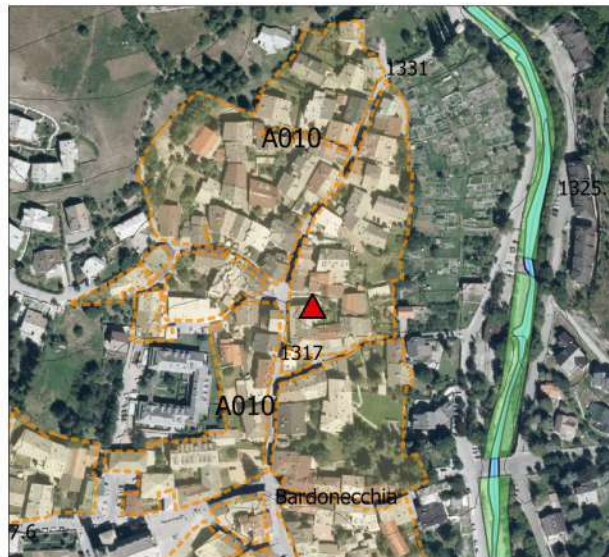

BORGO VECCHIO

Edificio numero 103_BA

CLASSIFICAZIONE

A – edificio monumento o documento

B1 – edificio del tessuto storico, di pregio architettonico, culturale, ambientale, che non ha subito interventi recenti

B2 – edificio del tessuto storico di pregio architettonico, culturale, ambientale, con interventi recenti coerenti

B3 - edificio del tessuto storico di pregio architettonico, culturale, ambientale, con interventi recenti in contrasto X

C – edificio recente in contrasto

D1 – edifici accessori e di servizio non in contrasto

D2 - edifici accessori e di servizio, superfetazioni, corpi edilizi in contrasto con tessuto edilizio storico

NOTE

INTERVENTI AMMESSI

a) e b) MANUTENZIONE ORDINARIA E STRAORDINARIA X

c) RESTAURO E RISANAMENTO CONSERVATIVO X

d1) RISTRUTTURAZIONE EDILIZIA SENZA TOTALE DEMOLIZIONE X

d) RISTRUTTURAZIONE EDILIZIA CON TOTALE DEMOLIZIONE X

e1) DEMOLIZIONE SENZA RICOSTRUZIONE

e8) SOSTITUZIONE EDILIZIA X

d) RISTRUTTURAZIONE EDILIZIA CON TOTALE DEMOLIZIONE con PdR

e8) SOSTITUZIONE EDILIZIA con PdR

PRESCRIZIONI PARTICOLARI

Gli interventi e8) possono prevedere modifiche planovolumetriche a condizione di mantenere il filo fabbricato esistente su via Cavour e la relativa falda di copertura la quale però deve avere una maggiore inclinazione.

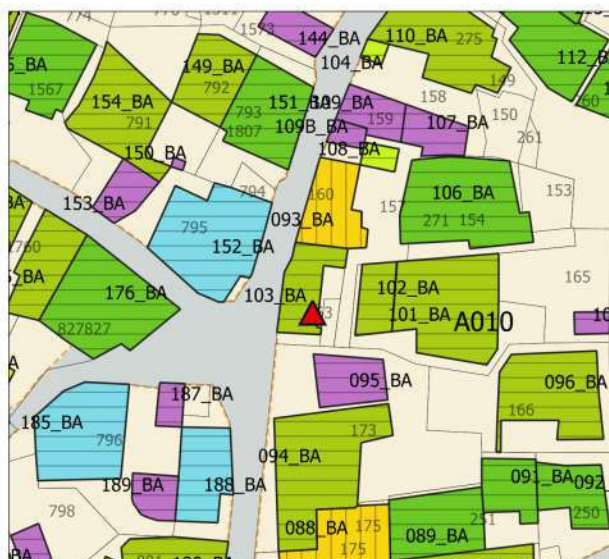
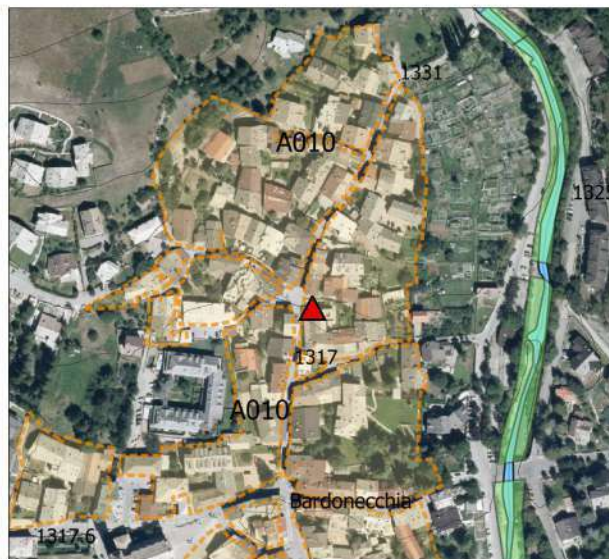

BORGO VECCHIO

Edificio numero 104_BA

CLASSIFICAZIONE

A – edificio monumento o documento

B1 – edificio del tessuto storico, di pregio architettonico, culturale, ambientale, che non ha subito interventi recenti

B2 – edificio del tessuto storico di pregio architettonico, culturale, ambientale, con interventi recenti coerenti

B3 - edificio del tessuto storico di pregio architettonico, culturale, ambientale, con interventi recenti in contrasto

C – edificio recente in contrasto

D1 – edifici accessori e di servizio non in contrasto X

D2 - edifici accessori e di servizio, superfetazioni, corpi edilizi in contrasto con tessuto edilizio storico

NOTE

INTERVENTI AMMESSI

a) e b) MANUTENZIONE ORDINARIA E STRAORDINARIA X

c) RESTAURO E RISANAMENTO CONSERVATIVO X

d1) RISTRUTTURAZIONE EDILIZIA SENZA TOTALE DEMOLIZIONE X

d) RISTRUTTURAZIONE EDILIZIA CON TOTALE DEMOLIZIONE X

e1) DEMOLIZIONE SENZA RICOSTRUZIONE X

e8) SOSTITUZIONE EDILIZIA X

d) RISTRUTTURAZIONE EDILIZIA CON TOTALE DEMOLIZIONE con PdR

e8) SOSTITUZIONE EDILIZIA con PdR

PRESCRIZIONI PARTICOLARI



BORGO VECCHIO

Edificio numero 105_BA

CLASSIFICAZIONE

A – edificio monumento o documento

B1 – edificio del tessuto storico, di pregio architettonico, culturale, ambientale, che non ha subito interventi recenti

B2 – edificio del tessuto storico di pregio architettonico, culturale, ambientale, con interventi recenti coerenti

B3 - edificio del tessuto storico di pregio architettonico, culturale, ambientale, con interventi recenti in contrasto X

C – edificio recente in contrasto

D1 – edifici accessori e di servizio non in contrasto

D2 - edifici accessori e di servizio, superfetazioni, corpi edilizi in contrasto con tessuto edilizio storico

NOTE

INTERVENTI AMMESSI

a) e b) MANUTENZIONE ORDINARIA E STRAORDINARIA X

c) RESTAURO E RISANAMENTO CONSERVATIVO X

d1) RISTRUTTURAZIONE EDILIZIA SENZA TOTALE DEMOLIZIONE X

d) RISTRUTTURAZIONE EDILIZIA CON TOTALE DEMOLIZIONE X

e1) DEMOLIZIONE SENZA RICOSTRUZIONE

e8) SOSTITUZIONE EDILIZIA X

d) RISTRUTTURAZIONE EDILIZIA CON TOTALE DEMOLIZIONE con PdR

e8) SOSTITUZIONE EDILIZIA con PdR

PRESCRIZIONI PARTICOLARI

Gli interventi che interessano la facciata su via Herbarel devono coordinarsi con il prospetto dell'ed 88_BA

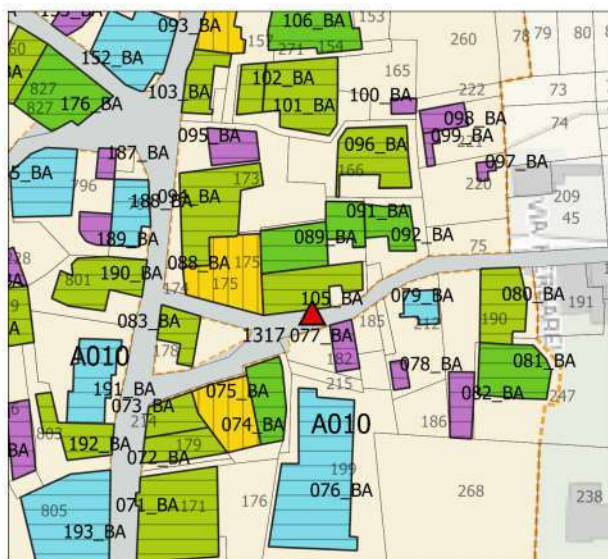
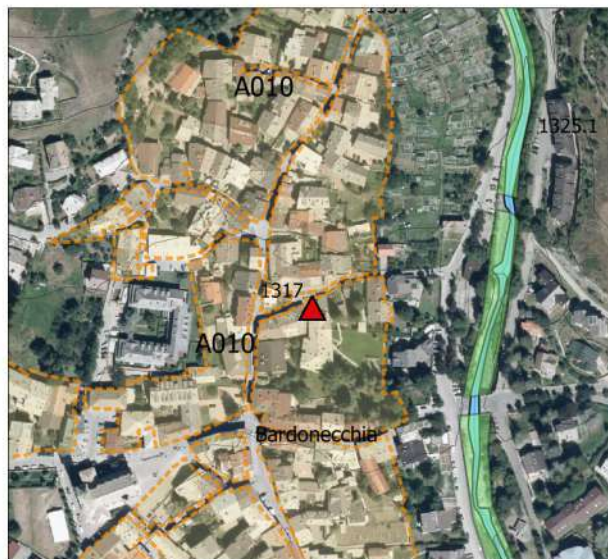

BORGO VECCHIO

Edificio numero 106_BA

CLASSIFICAZIONE

A – edificio monumento o documento

B1 – edificio del tessuto storico, di pregio architettonico, culturale, ambientale, che non ha subito interventi recenti

B2 – edificio del tessuto storico di pregio architettonico, culturale, ambientale, con interventi recenti coerenti **X**

B3 - edificio del tessuto storico di pregio architettonico, culturale, ambientale, con interventi recenti in contrasto

C – edificio recente in contrasto

D1 – edifici accessori e di servizio non in contrasto

D2 - edifici accessori e di servizio, superfetazioni, corpi edilizi in contrasto con tessuto edilizio storico

NOTE

L'edificio risulta mantenere caratteristiche di pregio sia per la conservazione che per la particolarità nella parte esterna ad est devono essere mantenute con interventi di restauro e risanamento conservativo.

INTERVENTI AMMESSI

a) e b) MANUTENZIONE ORDINARIA E STRAORDINARIA **X**

c) RESTAURO E RISANAMENTO CONSERVATIVO **X**

d1) RISTRUTTURAZIONE EDILIZIA SENZA TOTALE DEMOLIZIONE **X**

d) RISTRUTTURAZIONE EDILIZIA CON TOTALE DEMOLIZIONE **X**

e1) DEMOLIZIONE SENZA RICOSTRUZIONE

e8) SOSTITUZIONE EDILIZIA **X**

d) RISTRUTTURAZIONE EDILIZIA CON TOTALE DEMOLIZIONE con PdR

e8) SOSTITUZIONE EDILIZIA con PdR

PRESCRIZIONI PARTICOLARI

Mantenere inalterati la composizione dei prospetti e gli elementi architettonici caratteristici per la parte di edificio che non ha subito interventi recenti

In particolare: - mantenere l'articolazione tra superfici murarie e tamponamenti lignei, - mantenere la capriata a vista, - mantenere tipologia di rivestimenti di facciata

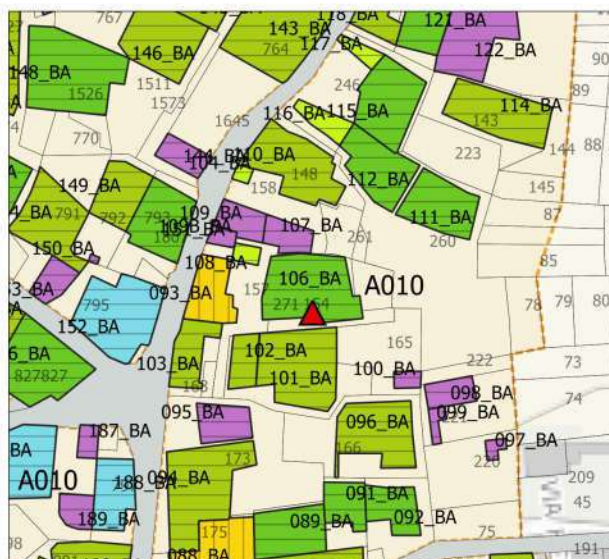
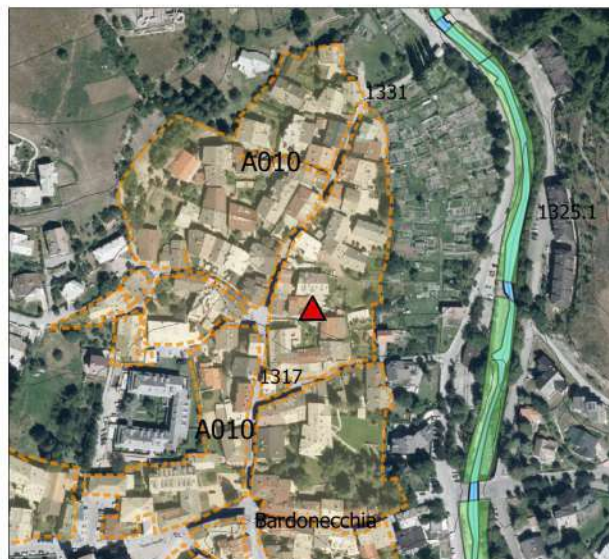

BORGO VECCHIO

Edificio numero 108_BA

CLASSIFICAZIONE

A – edificio monumento o documento

B1 – edificio del tessuto storico, di pregio architettonico, culturale, ambientale, che non ha subito interventi recenti

B2 – edificio del tessuto storico di pregio architettonico, culturale, ambientale, con interventi recenti coerenti

B3 - edificio del tessuto storico di pregio architettonico, culturale, ambientale, con interventi recenti in contrasto

C – edificio recente in contrasto

D1 – edifici accessori e di servizio non in contrasto X

D2 - edifici accessori e di servizio, superfetazioni, corpi edilizi in contrasto con tessuto edilizio storico

NOTE

INTERVENTI AMMESSI

a) e b) MANUTENZIONE ORDINARIA E STRAORDINARIA X

c) RESTAURO E RISANAMENTO CONSERVATIVO X

d1) RISTRUTTURAZIONE EDILIZIA SENZA TOTALE DEMOLIZIONE X

d) RISTRUTTURAZIONE EDILIZIA CON TOTALE DEMOLIZIONE X

e1) DEMOLIZIONE SENZA RICOSTRUZIONE X

e8) SOSTITUZIONE EDILIZIA X

d) RISTRUTTURAZIONE EDILIZIA CON TOTALE DEMOLIZIONE con PdR

e8) SOSTITUZIONE EDILIZIA con PdR

PRESCRIZIONI PARTICOLARI

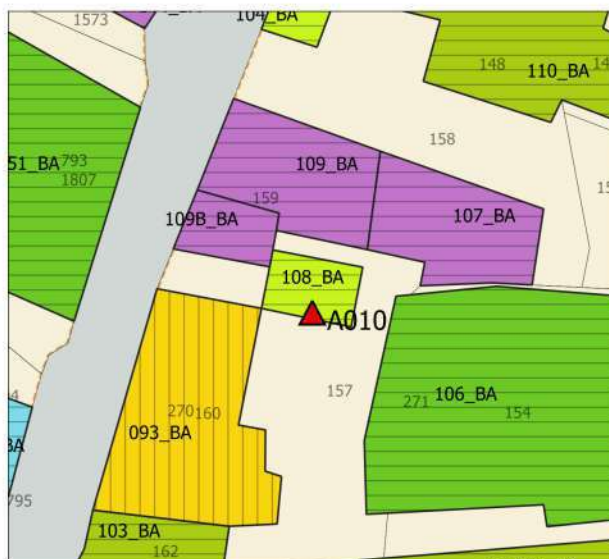

BORGO VECCHIO

Edificio numero 109_BA

CLASSIFICAZIONE

A – edificio monumento o documento

B1 – edificio del tessuto storico, di pregio architettonico, culturale, ambientale, che non ha subito interventi recenti

B2 – edificio del tessuto storico di pregio architettonico, culturale, ambientale, con interventi recenti coerenti

B3 - edificio del tessuto storico di pregio architettonico, culturale, ambientale, con interventi recenti in contrasto

C – edificio recente in contrasto

D1 – edifici accessori e di servizio non in contrasto

D2 - edifici accessori e di servizio, superfetazioni, corpi edilizi in contrasto con tessuto edilizio storico

X

NOTE

INTERVENTI AMMESSI

a) e b) MANUTENZIONE ORDINARIA E STRAORDINARIA

X

c) RESTAURO E RISANAMENTO CONSERVATIVO

d1) RISTRUTTURAZIONE EDILIZIA SENZA TOTALE DEMOLIZIONE

X

d) RISTRUTTURAZIONE EDILIZIA CON TOTALE DEMOLIZIONE

X

e1) DEMOLIZIONE SENZA RICOSTRUZIONE

X

e8) SOSTITUZIONE EDILIZIA

X

d) RISTRUTTURAZIONE EDILIZIA CON TOTALE DEMOLIZIONE con PdR

e8) SOSTITUZIONE EDILIZIA con PdR

PRESCRIZIONI PARTICOLARI



BORGO VECCHIO

Edificio numero 109B_BA

CLASSIFICAZIONE

A – edificio monumento o documento

B1 – edificio del tessuto storico, di pregio architettonico, culturale, ambientale, che non ha subito interventi recenti

B2 – edificio del tessuto storico di pregio architettonico, culturale, ambientale, con interventi recenti coerenti

B3 - edificio del tessuto storico di pregio architettonico, culturale, ambientale, con interventi recenti in contrasto

C – edificio recente in contrasto

D1 – edifici accessori e di servizio non in contrasto

D2 - edifici accessori e di servizio, superfetazioni, corpi edilizi in contrasto con tessuto edilizio storico

X

NOTE

INTERVENTI AMMESSI

a) e b) MANUTENZIONE ORDINARIA E STRAORDINARIA X

c) RESTAURO E RISANAMENTO CONSERVATIVO X

d1) RISTRUTTURAZIONE EDILIZIA SENZA TOTALE DEMOLIZIONE X

d) RISTRUTTURAZIONE EDILIZIA CON TOTALE DEMOLIZIONE X

e1) DEMOLIZIONE SENZA RICOSTRUZIONE X

e8) SOSTITUZIONE EDILIZIA X

d) RISTRUTTURAZIONE EDILIZIA CON TOTALE DEMOLIZIONE con PdR

e8) SOSTITUZIONE EDILIZIA con PdR

PRESCRIZIONI PARTICOLARI

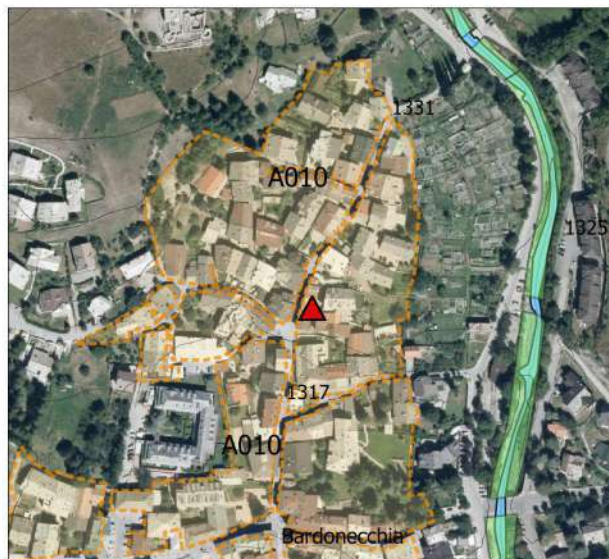

BORGO VECCHIO

Edificio numero 111_BA

CLASSIFICAZIONE

A – edificio monumento o documento

B1 – edificio del tessuto storico, di pregio architettonico, culturale, ambientale, che non ha subito interventi recenti

B2 – edificio del tessuto storico di pregio architettonico, culturale, ambientale, con interventi recenti coerenti X

B3 - edificio del tessuto storico di pregio architettonico, culturale, ambientale, con interventi recenti in contrasto

C – edificio recente in contrasto

D1 – edifici accessori e di servizio non in contrasto

D2 - edifici accessori e di servizio, superfetazioni, corpi edilizi in contrasto con tessuto edilizio storico

NOTE

INTERVENTI AMMESSI

a) e b) MANUTENZIONE ORDINARIA E STRAORDINARIA X

c) RESTAURO E RISANAMENTO CONSERVATIVO X

d1) RISTRUTTURAZIONE EDILIZIA SENZA TOTALE DEMOLIZIONE X

d) RISTRUTTURAZIONE EDILIZIA CON TOTALE DEMOLIZIONE X

e1) DEMOLIZIONE SENZA RICOSTRUZIONE

e8) SOSTITUZIONE EDILIZIA X

d) RISTRUTTURAZIONE EDILIZIA CON TOTALE DEMOLIZIONE con PdR

e8) SOSTITUZIONE EDILIZIA con PdR

PRESCRIZIONI PARTICOLARI

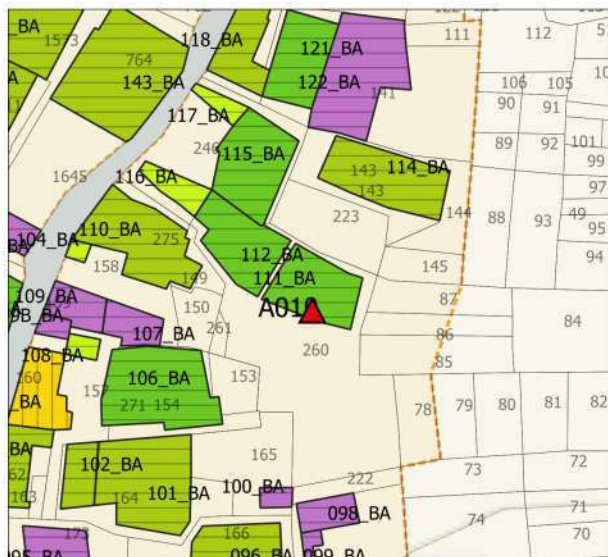
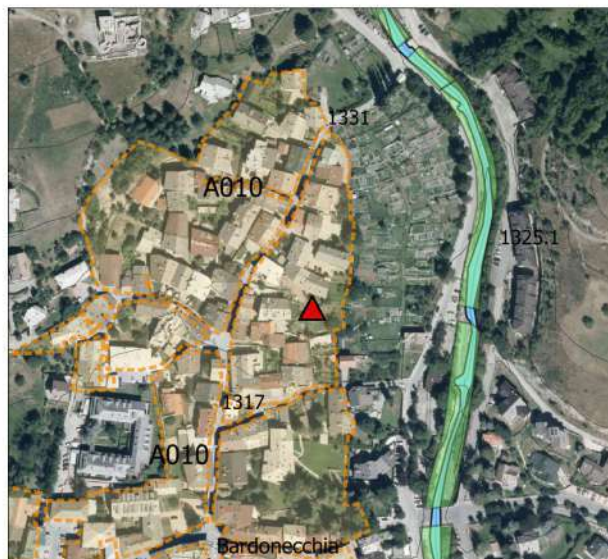

BORGIO VECCHIO

Edificio numero 112_BA

CLASSIFICAZIONE

A – edificio monumento o documento

B1 – edificio del tessuto storico, di pregio architettonico, culturale, ambientale, che non ha subito interventi recenti

B2 – edificio del tessuto storico di pregio architettonico, culturale, ambientale, con interventi recenti coerenti **X**

B3 - edificio del tessuto storico di pregio architettonico, culturale, ambientale, con interventi recenti in contrasto

C – edificio recente in contrasto

D1 – edifici accessori e di servizio non in contrasto

D2 - edifici accessori e di servizio, superfetazioni, corpi edilizi in contrasto con tessuto edilizio storico

NOTE

Edificio con interventi recenti: si rileva la presenza di antoni estenirni poco coerenti con il contesto e con la tipologia dell'edificio

INTERVENTI AMMESSI

a) e b) MANUTENZIONE ORDINARIA E STRAORDINARIA **X**

c) RESTAURO E RISANAMENTO CONSERVATIVO **X**

d1) RISTRUTTURAZIONE EDILIZIA SENZA TOTALE DEMOLIZIONE **X**

d) RISTRUTTURAZIONE EDILIZIA CON TOTALE DEMOLIZIONE **X**

e1) DEMOLIZIONE SENZA RICOSTRUZIONE

e8) SOSTITUZIONE EDILIZIA **X**

d) RISTRUTTURAZIONE EDILIZIA CON TOTALE DEMOLIZIONE con PdR

e8) SOSTITUZIONE EDILIZIA con PdR

PRESCRIZIONI PARTICOLARI

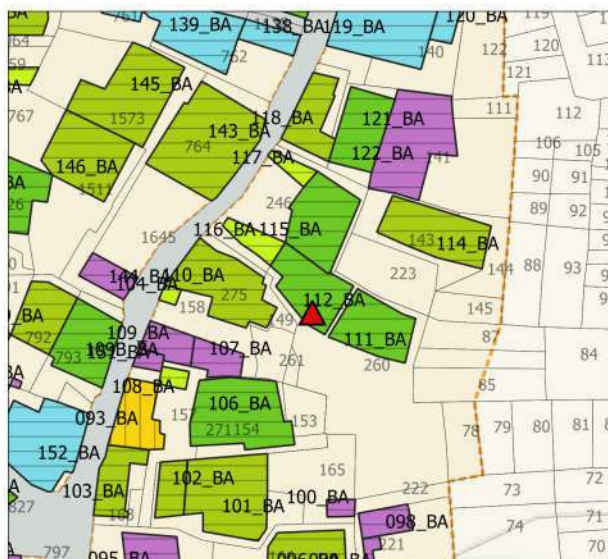
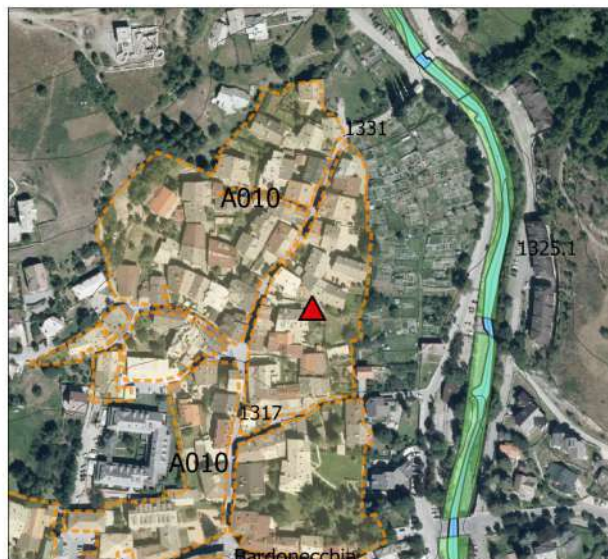

BORGO VECCHIO

Edificio numero 114_BA

CLASSIFICAZIONE

A – edificio monumento o documento

B1 – edificio del tessuto storico, di pregio architettonico, culturale, ambientale, che non ha subito interventi recenti

B2 – edificio del tessuto storico di pregio architettonico, culturale, ambientale, con interventi recenti coerenti

B3 - edificio del tessuto storico di pregio architettonico, culturale, ambientale, con interventi recenti in contrasto **X**

C – edificio recente in contrasto

D1 – edifici accessori e di servizio non in contrasto

D2 - edifici accessori e di servizio, superfetazioni, corpi edilizi in contrasto con tessuto edilizio storico

NOTE

In particolare si segnala l'incoerenza dei serramenti, delle rifiniture esterne del manto di copertura, dei canali di gronda, della recinzione

INTERVENTI AMMESSI

a) e b) MANUTENZIONE ORDINARIA E STRAORDINARIA **X**

c) RESTAURO E RISANAMENTO CONSERVATIVO **X**

d1) RISTRUTTURAZIONE EDILIZIA SENZA TOTALE DEMOLIZIONE **X**

d) RISTRUTTURAZIONE EDILIZIA CON TOTALE DEMOLIZIONE **X**

e1) DEMOLIZIONE SENZA RICOSTRUZIONE

e8) SOSTITUZIONE EDILIZIA **X**

d) RISTRUTTURAZIONE EDILIZIA CON TOTALE DEMOLIZIONE con PdR

e8) SOSTITUZIONE EDILIZIA con PdR

PRESCRIZIONI PARTICOLARI

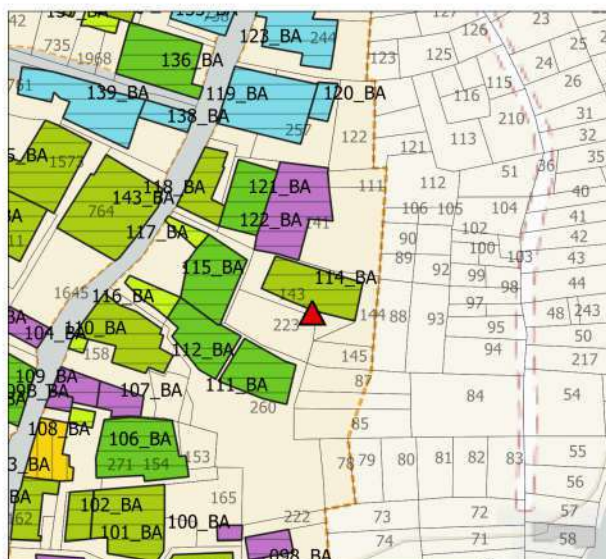

BORGO VECCHIO

Edificio numero 115_BA

CLASSIFICAZIONE

A – edificio monumento o documento

B1 – edificio del tessuto storico, di pregio architettonico, culturale, ambientale, che non ha subito interventi recenti

B2 – edificio del tessuto storico di pregio architettonico, culturale, ambientale, con interventi recenti coerenti **X**

B3 - edificio del tessuto storico di pregio architettonico, culturale, ambientale, con interventi recenti in contrasto

C – edificio recente in contrasto

D1 – edifici accessori e di servizio non in contrasto

D2 - edifici accessori e di servizio, superfetazioni, corpi edilizi in contrasto con tessuto edilizio storico

NOTE

INTERVENTI AMMESSI

a) e b) MANUTENZIONE ORDINARIA E STRAORDINARIA **X**

c) RESTAURO E RISANAMENTO CONSERVATIVO **X**

d1) RISTRUTTURAZIONE EDILIZIA SENZA TOTALE DEMOLIZIONE **X**

d) RISTRUTTURAZIONE EDILIZIA CON TOTALE DEMOLIZIONE **X**

e1) DEMOLIZIONE SENZA RICOSTRUZIONE

e8) SOSTITUZIONE EDILIZIA **X**

d) RISTRUTTURAZIONE EDILIZIA CON TOTALE DEMOLIZIONE con PdR

e8) SOSTITUZIONE EDILIZIA con PdR

PRESCRIZIONI PARTICOLARI

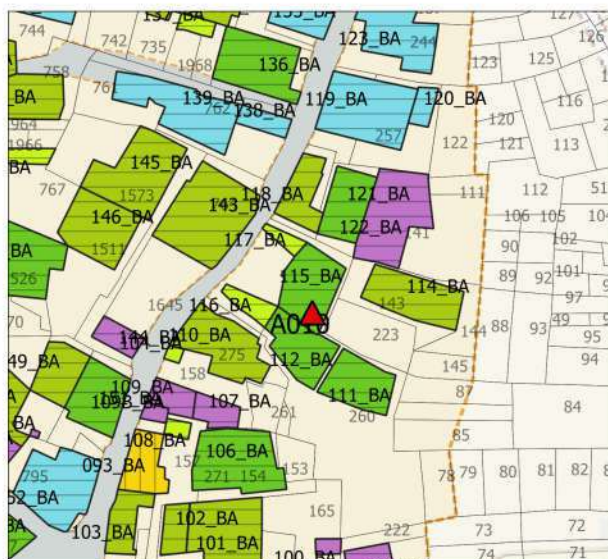
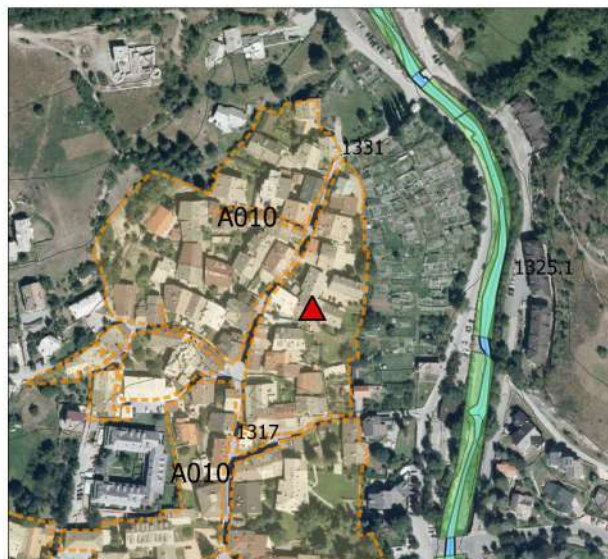

BORGO VECCHIO

Edificio numero 116_BA

CLASSIFICAZIONE

A – edificio monumento o documento

B1 – edificio del tessuto storico, di pregio architettonico, culturale, ambientale, che non ha subito interventi recenti

B2 – edificio del tessuto storico di pregio architettonico, culturale, ambientale, con interventi recenti coerenti

B3 - edificio del tessuto storico di pregio architettonico, culturale, ambientale, con interventi recenti in contrasto

C – edificio recente in contrasto

D1 – edifici accessori e di servizio non in contrasto X

D2 - edifici accessori e di servizio, superfetazioni, corpi edilizi in contrasto con tessuto edilizio storico

NOTE

INTERVENTI AMMESSI

a) e b) MANUTENZIONE ORDINARIA E STRAORDINARIA X

c) RESTAURO E RISANAMENTO CONSERVATIVO X

d1) RISTRUTTURAZIONE EDILIZIA SENZA TOTALE DEMOLIZIONE X

d) RISTRUTTURAZIONE EDILIZIA CON TOTALE DEMOLIZIONE X

e1) DEMOLIZIONE SENZA RICOSTRUZIONE X

e8) SOSTITUZIONE EDILIZIA X

d) RISTRUTTURAZIONE EDILIZIA CON TOTALE DEMOLIZIONE con PdR

e8) SOSTITUZIONE EDILIZIA con PdR

PRESCRIZIONI PARTICOLARI

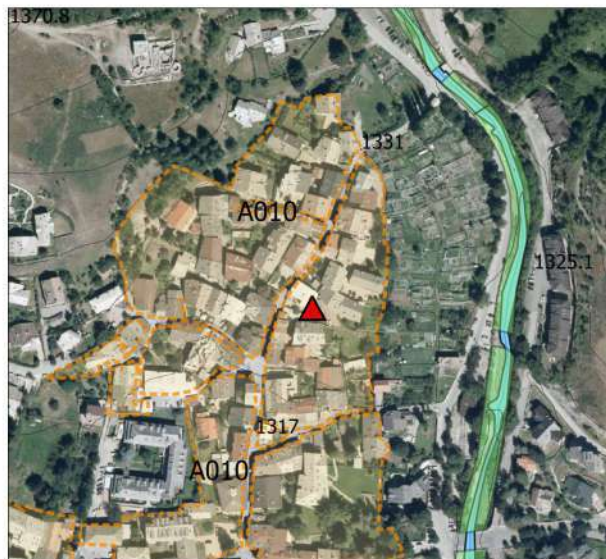

BORGO VECCHIO

Edificio numero 117_BA

CLASSIFICAZIONE

A – edificio monumento o documento

B1 – edificio del tessuto storico, di pregio architettonico, culturale, ambientale, che non ha subito interventi recenti

B2 – edificio del tessuto storico di pregio architettonico, culturale, ambientale, con interventi recenti coerenti

B3 - edificio del tessuto storico di pregio architettonico, culturale, ambientale, con interventi recenti in contrasto

C – edificio recente in contrasto

D1 – edifici accessori e di servizio non in contrasto X

D2 - edifici accessori e di servizio, superfetazioni, corpi edilizi in contrasto con tessuto edilizio storico

NOTE

INTERVENTI AMMESSI

a) e b) MANUTENZIONE ORDINARIA E STRAORDINARIA X

c) RESTAURO E RISANAMENTO CONSERVATIVO X

d1) RISTRUTTURAZIONE EDILIZIA SENZA TOTALE DEMOLIZIONE X

d) RISTRUTTURAZIONE EDILIZIA CON TOTALE DEMOLIZIONE X

e1) DEMOLIZIONE SENZA RICOSTRUZIONE X

e8) SOSTITUZIONE EDILIZIA X

d) RISTRUTTURAZIONE EDILIZIA CON TOTALE DEMOLIZIONE con PdR

e8) SOSTITUZIONE EDILIZIA con PdR

PRESCRIZIONI PARTICOLARI

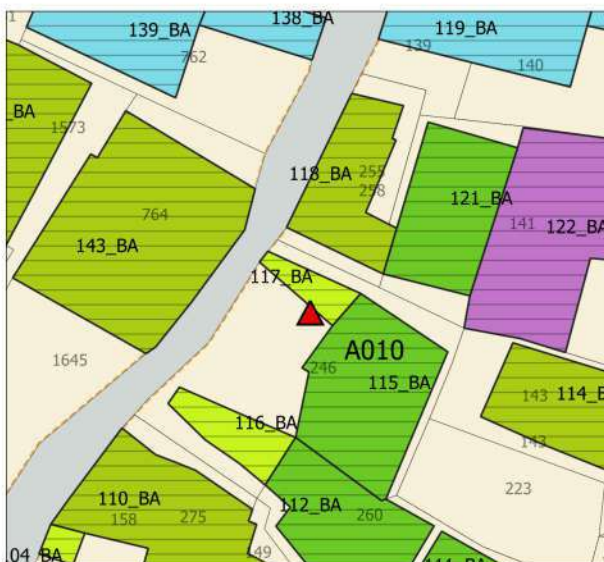
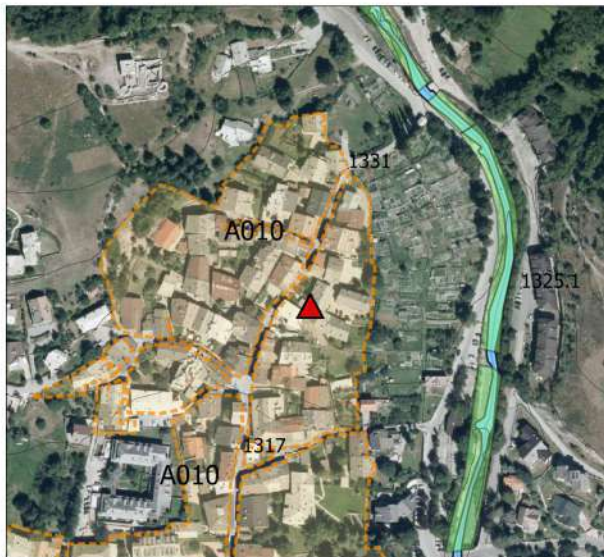

BORGO VECCHIO

Edificio numero 118_BA

CLASSIFICAZIONE

A - edificio monumento o documento

B1 - edificio del tessuto storico, di pregio architettonico, culturale, ambientale, che non ha subito interventi recenti

B2 - edificio del tessuto storico di pregio architettonico, culturale, ambientale, con interventi recenti coerenti

B3 - edificio del tessuto storico di pregio architettonico, culturale, ambientale, con interventi recenti in contrasto **X**

C - edificio recente in contrasto

D1 - edifici accessori e di servizio non in contrasto

D2 - edifici accessori e di servizio, superfetazioni, corpi edilizi in contrasto con tessuto edilizio storico

NOTE

In particolare si segnala l'incoerenza dei serramenti, delle rifiniture esterne.

INTERVENTI AMMESSI

a) e b) MANUTENZIONE ORDINARIA E STRAORDINARIA **X**

c) RESTAURO E RISANAMENTO CONSERVATIVO **X**

d1) RISTRUTTURAZIONE EDILIZIA SENZA TOTALE DEMOLIZIONE **X**

d) RISTRUTTURAZIONE EDILIZIA CON TOTALE DEMOLIZIONE **X**

e1) DEMOLIZIONE SENZA RICOSTRUZIONE

e8) SOSTITUZIONE EDILIZIA **X**

d) RISTRUTTURAZIONE EDILIZIA CON TOTALE DEMOLIZIONE con PdR

e8) SOSTITUZIONE EDILIZIA con PdR

PRESCRIZIONI PARTICOLARI

Gli interventi che interessano le facciate devono trovare soluzioni più coerenti nei materiali di rivestimento

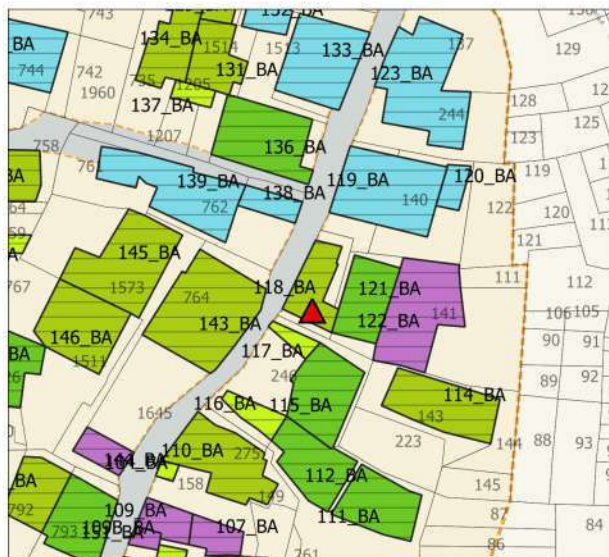

BORGO VECCHIO

Edificio numero 119_BA

CLASSIFICAZIONE

A – edificio monumento o documento

B1 – edificio del tessuto storico, di pregio architettonico, culturale, ambientale, che non ha subito interventi recenti

B2 – edificio del tessuto storico di pregio architettonico, culturale, ambientale, con interventi recenti coerenti

B3 - edificio del tessuto storico di pregio architettonico, culturale, ambientale, con interventi recenti in contrasto

C – edificio recente in contrasto X

D1 – edifici accessori e di servizio non in contrasto

D2 - edifici accessori e di servizio, superfetazioni, corpi edilizi in contrasto con tessuto edilizio storico

NOTE

INTERVENTI AMMESSI

a) e b) MANUTENZIONE ORDINARIA E STRAORDINARIA X

c) RESTAURO E RISANAMENTO CONSERVATIVO X

d1) RISTRUTTURAZIONE EDILIZIA SENZA TOTALE DEMOLIZIONE X

d) RISTRUTTURAZIONE EDILIZIA CON TOTALE DEMOLIZIONE X

e1) DEMOLIZIONE SENZA RICOSTRUZIONE X

e8) SOSTITUZIONE EDILIZIA X

d) RISTRUTTURAZIONE EDILIZIA CON TOTALE DEMOLIZIONE con PdR

e8) SOSTITUZIONE EDILIZIA con PdR

PRESCRIZIONI PARTICOLARI

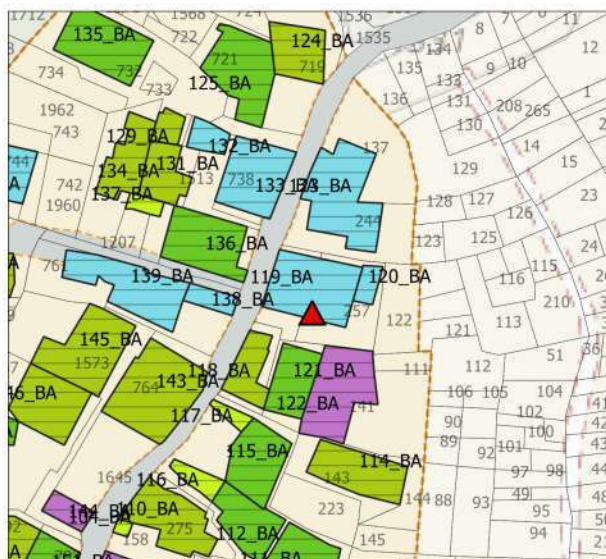

BORGO VECCHIO

Edificio numero 120_BA

CLASSIFICAZIONE

A – edificio monumento o documento

B1 – edificio del tessuto storico, di pregio architettonico, culturale, ambientale, che non ha subito interventi recenti

B2 – edificio del tessuto storico di pregio architettonico, culturale, ambientale, con interventi recenti coerenti

B3 - edificio del tessuto storico di pregio architettonico, culturale, ambientale, con interventi recenti in contrasto

C – edificio recente in contrasto X

D1 – edifici accessori e di servizio non in contrasto

D2 - edifici accessori e di servizio, superfetazioni, corpi edilizi in contrasto con tessuto edilizio storico

NOTE

INTERVENTI AMMESSI

a) e b) MANUTENZIONE ORDINARIA E STRAORDINARIA X

c) RESTAURO E RISANAMENTO CONSERVATIVO X

d1) RISTRUTTURAZIONE EDILIZIA SENZA TOTALE DEMOLIZIONE X

d) RISTRUTTURAZIONE EDILIZIA CON TOTALE DEMOLIZIONE X

e1) DEMOLIZIONE SENZA RICOSTRUZIONE X

e8) SOSTITUZIONE EDILIZIA X

d) RISTRUTTURAZIONE EDILIZIA CON TOTALE DEMOLIZIONE con PdR

e8) SOSTITUZIONE EDILIZIA con PdR

PRESCRIZIONI PARTICOLARI

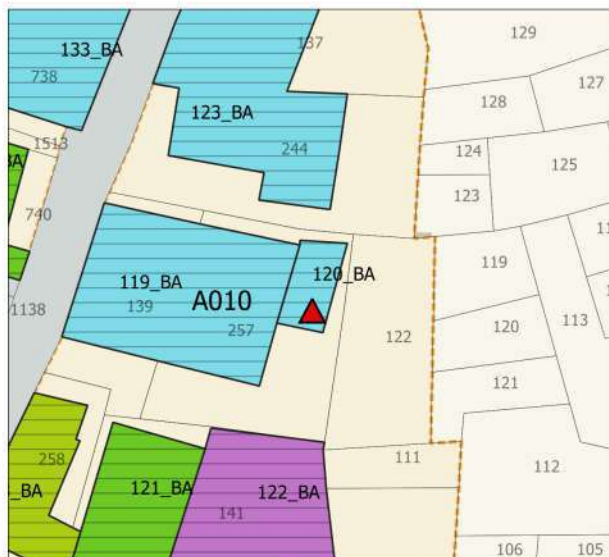

BORGO VECCHIO

Edificio numero 121_BA

CLASSIFICAZIONE

A – edificio monumento o documento

B1 – edificio del tessuto storico, di pregio architettonico, culturale, ambientale, che non ha subito interventi recenti

B2 – edificio del tessuto storico di pregio architettonico, culturale, ambientale, con interventi recenti coerenti **X**

B3 - edificio del tessuto storico di pregio architettonico, culturale, ambientale, con interventi recenti in contrasto

C – edificio recente in contrasto

D1 – edifici accessori e di servizio non in contrasto

D2 - edifici accessori e di servizio, superfetazioni, corpi edilizi in contrasto con tessuto edilizio storico

NOTE

INTERVENTI AMMESSI

a) e b) MANUTENZIONE ORDINARIA E STRAORDINARIA **X**

c) RESTAURO E RISANAMENTO CONSERVATIVO **X**

d1) RISTRUTTURAZIONE EDILIZIA SENZA TOTALE DEMOLIZIONE **X**

d) RISTRUTTURAZIONE EDILIZIA CON TOTALE DEMOLIZIONE **X**

e1) DEMOLIZIONE SENZA RICOSTRUZIONE

e8) SOSTITUZIONE EDILIZIA **X**

d) RISTRUTTURAZIONE EDILIZIA CON TOTALE DEMOLIZIONE con PdR

e8) SOSTITUZIONE EDILIZIA con PdR

PRESCRIZIONI PARTICOLARI

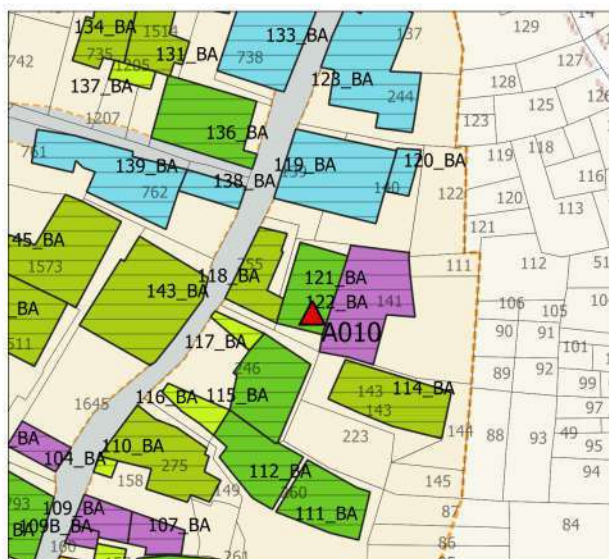

BORGO VECCHIO

Edificio numero 122_BA

CLASSIFICAZIONE

A – edificio monumento o documento

B1 – edificio del tessuto storico, di pregio architettonico, culturale, ambientale, che non ha subito interventi recenti

B2 – edificio del tessuto storico di pregio architettonico, culturale, ambientale, con interventi recenti coerenti

B3 - edificio del tessuto storico di pregio architettonico, culturale, ambientale, con interventi recenti in contrasto

C – edificio recente in contrasto

D1 – edifici accessori e di servizio non in contrasto

D2 - edifici accessori e di servizio, superfetazioni, corpi edilizi in contrasto con tessuto edilizio storico

X

NOTE

Fabbricato interrato

INTERVENTI AMMESSI

a) e b) MANUTENZIONE ORDINARIA E STRAORDINARIA

X

c) RESTAURO E RISANAMENTO CONSERVATIVO

X

d1) RISTRUTTURAZIONE EDILIZIA SENZA TOTALE DEMOLIZIONE

X

d) RISTRUTTURAZIONE EDILIZIA CON TOTALE DEMOLIZIONE

X

e1) DEMOLIZIONE SENZA RICOSTRUZIONE

X

e8) SOSTITUZIONE EDILIZIA

X

d) RISTRUTTURAZIONE EDILIZIA CON TOTALE DEMOLIZIONE con PdR

e8) SOSTITUZIONE EDILIZIA con PdR

PRESCRIZIONI PARTICOLARI

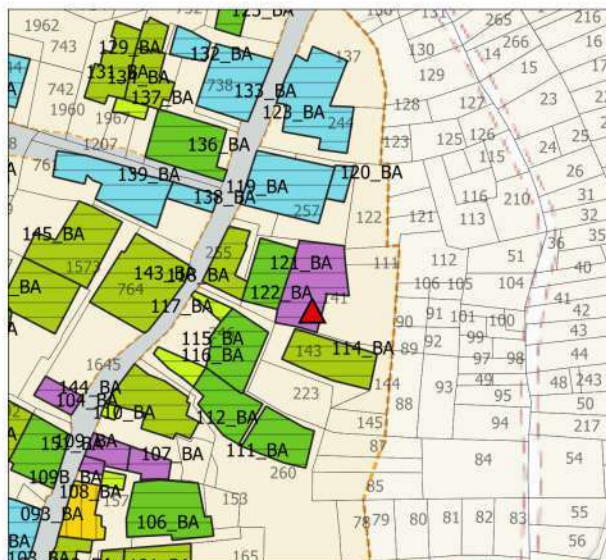
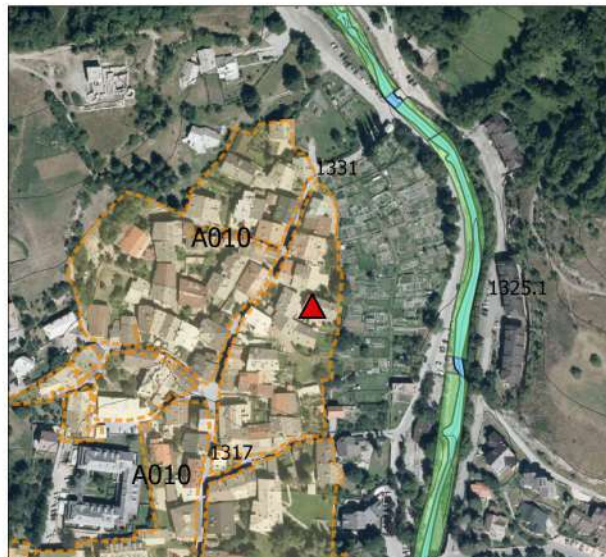

BORGO VECCHIO

Edificio numero 123_BA

CLASSIFICAZIONE

A – edificio monumento o documento

B1 – edificio del tessuto storico, di pregio architettonico, culturale, ambientale, che non ha subito interventi recenti

B2 – edificio del tessuto storico di pregio architettonico, culturale, ambientale, con interventi recenti coerenti

B3 - edificio del tessuto storico di pregio architettonico, culturale, ambientale, con interventi recenti in contrasto

C – edificio recente in contrasto X

D1 – edifici accessori e di servizio non in contrasto

D2 - edifici accessori e di servizio, superfetazioni, corpi edilizi in contrasto con tessuto edilizio storico

NOTE

INTERVENTI AMMESSI

a) e b) MANUTENZIONE ORDINARIA E STRAORDINARIA X

c) RESTAURO E RISANAMENTO CONSERVATIVO X

d1) RISTRUTTURAZIONE EDILIZIA SENZA TOTALE DEMOLIZIONE X

d) RISTRUTTURAZIONE EDILIZIA CON TOTALE DEMOLIZIONE X

e1) DEMOLIZIONE SENZA RICOSTRUZIONE X

e8) SOSTITUZIONE EDILIZIA X

d) RISTRUTTURAZIONE EDILIZIA CON TOTALE DEMOLIZIONE con PdR

e8) SOSTITUZIONE EDILIZIA con PdR

PRESCRIZIONI PARTICOLARI

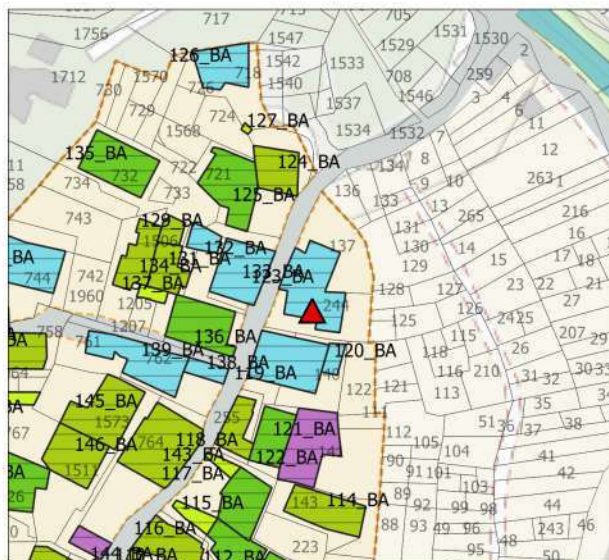
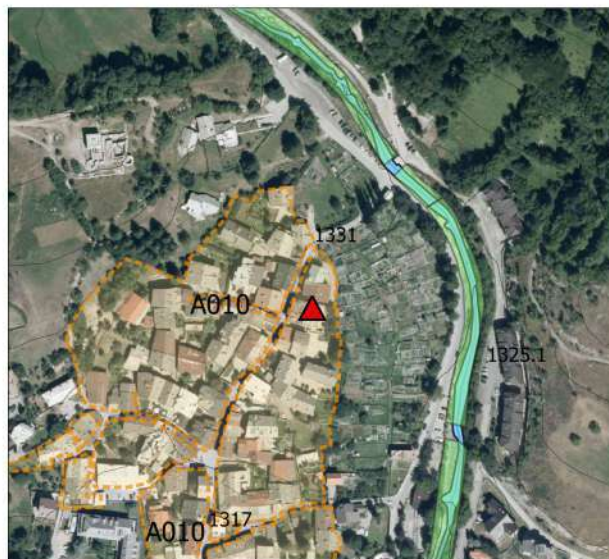

BORGO VECCHIO

Edificio numero 124_BA

CLASSIFICAZIONE

A – edificio monumento o documento

B1 – edificio del tessuto storico, di pregio architettonico, culturale, ambientale, che non ha subito interventi recenti

B2 – edificio del tessuto storico di pregio architettonico, culturale, ambientale, con interventi recenti coerenti

B3 - edificio del tessuto storico di pregio architettonico, culturale, ambientale, con interventi recenti in contrasto X

C – edificio recente in contrasto

D1 – edifici accessori e di servizio non in contrasto

D2 - edifici accessori e di servizio, superfetazioni, corpi edilizi in contrasto con tessuto edilizio storico

NOTE

INTERVENTI AMMESSI

a) e b) MANUTENZIONE ORDINARIA E STRAORDINARIA X

c) RESTAURO E RISANAMENTO CONSERVATIVO X

d1) RISTRUTTURAZIONE EDILIZIA SENZA TOTALE DEMOLIZIONE X

d) RISTRUTTURAZIONE EDILIZIA CON TOTALE DEMOLIZIONE X

e1) DEMOLIZIONE SENZA RICOSTRUZIONE

e8) SOSTITUZIONE EDILIZIA X

d) RISTRUTTURAZIONE EDILIZIA CON TOTALE DEMOLIZIONE con PdR

e8) SOSTITUZIONE EDILIZIA con PdR

PRESCRIZIONI PARTICOLARI

Mantenere l'arco di ingresso e le murature di recinzione del cortile. Gli interventi di demolizione sono limitati alla scala esterna fronte nord e per motivi di sicurezza statica

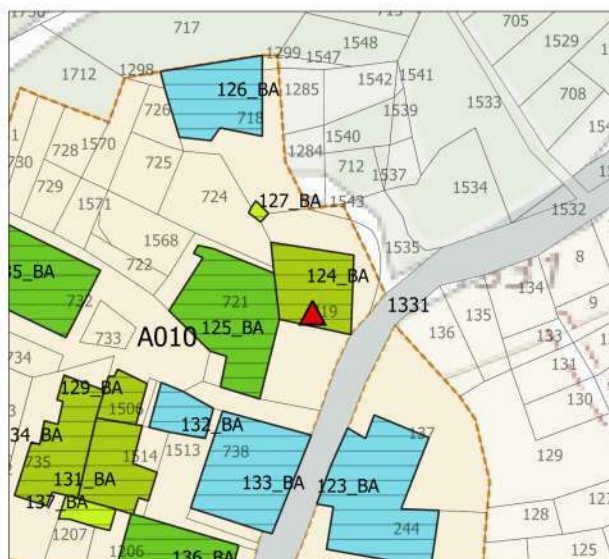

BORGO VECCHIO

Edificio numero 125_BA

CLASSIFICAZIONE

A – edificio monumento o documento

B1 – edificio del tessuto storico, di pregio architettonico, culturale, ambientale, che non ha subito interventi recenti

B2 – edificio del tessuto storico di pregio architettonico, culturale, ambientale, con interventi recenti coerenti

B3 - edificio del tessuto storico di pregio architettonico, culturale, ambientale, con interventi recenti in contrasto **X**

C – edificio recente in contrasto

D1 – edifici accessori e di servizio non in contrasto

D2 - edifici accessori e di servizio, superfetazioni, corpi edilizi in contrasto con tessuto edilizio storico

NOTE

INTERVENTI AMMESSI

a) e b) MANUTENZIONE ORDINARIA E STRAORDINARIA **X**

c) RESTAURO E RISANAMENTO CONSERVATIVO **X**

d1) RISTRUTTURAZIONE EDILIZIA SENZA TOTALE DEMOLIZIONE **X**

d) RISTRUTTURAZIONE EDILIZIA CON TOTALE DEMOLIZIONE **X**

e1) DEMOLIZIONE SENZA RICOSTRUZIONE

e8) SOSTITUZIONE EDILIZIA **X**

d) RISTRUTTURAZIONE EDILIZIA CON TOTALE DEMOLIZIONE con PdR

e8) SOSTITUZIONE EDILIZIA con PdR

PRESCRIZIONI PARTICOLARI

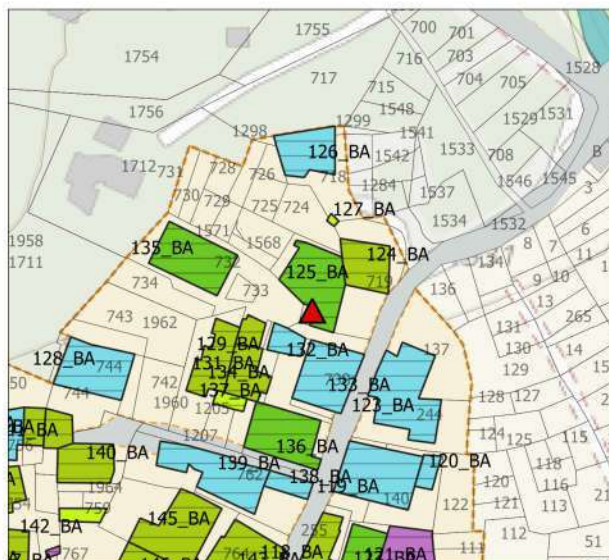

BORGO VECCHIO

Edificio numero 126_BA

CLASSIFICAZIONE

A – edificio monumento o documento

B1 – edificio del tessuto storico, di pregio architettonico, culturale, ambientale, che non ha subito interventi recenti

B2 – edificio del tessuto storico di pregio architettonico, culturale, ambientale, con interventi recenti coerenti

B3 - edificio del tessuto storico di pregio architettonico, culturale, ambientale, con interventi recenti in contrasto

C – edificio recente in contrasto X

D1 – edifici accessori e di servizio non in contrasto

D2 - edifici accessori e di servizio, superfetazioni, corpi edilizi in contrasto con tessuto edilizio storico

NOTE

INTERVENTI AMMESSI

a) e b) MANUTENZIONE ORDINARIA E STRAORDINARIA X

c) RESTAURO E RISANAMENTO CONSERVATIVO X

d1) RISTRUTTURAZIONE EDILIZIA SENZA TOTALE DEMOLIZIONE X

d) RISTRUTTURAZIONE EDILIZIA CON TOTALE DEMOLIZIONE X

e1) DEMOLIZIONE SENZA RICOSTRUZIONE X

e8) SOSTITUZIONE EDILIZIA X

d) RISTRUTTURAZIONE EDILIZIA CON TOTALE DEMOLIZIONE con PdR

e8) SOSTITUZIONE EDILIZIA con PdR

PRESCRIZIONI PARTICOLARI

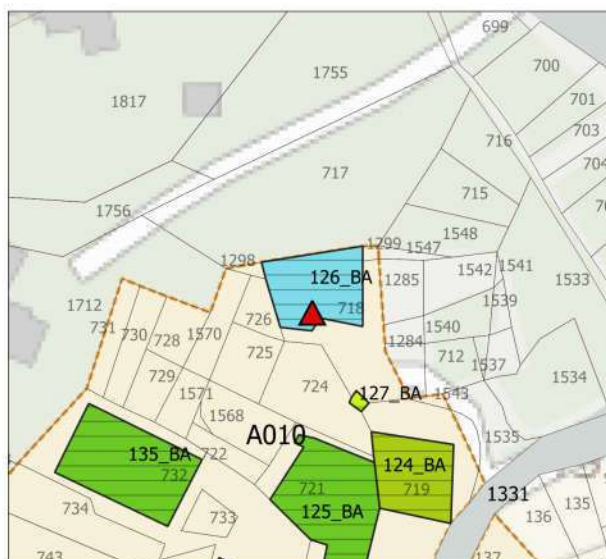

BORGO VECCHIO

Edificio numero 127_BA

CLASSIFICAZIONE

A – edificio monumento o documento	
B1 – edificio del tessuto storico, di pregio architettonico, culturale, ambientale, che non ha subito interventi recenti	
B2 – edificio del tessuto storico di pregio architettonico, culturale, ambientale, con interventi recenti coerenti	
B3 - edificio del tessuto storico di pregio architettonico, culturale, ambientale, con interventi recenti in contrasto	
C – edificio recente in contrasto	
D1 – edifici accessori e di servizio non in contrasto	
D2 - edifici accessori e di servizio, superfetazioni, corpi edilizi in contrasto con tessuto edilizio storico	X

NOTE

INTERVENTI AMMESSI

a) e b) MANUTENZIONE ORDINARIA E STRAORDINARIA	X
c) RESTAURO E RISANAMENTO CONSERVATIVO	X
d1) RISTRUTTURAZIONE EDILIZIA SENZA TOTALE DEMOLIZIONE	X
d) RISTRUTTURAZIONE EDILIZIA CON TOTALE DEMOLIZIONE	X
e11) DEMOLIZIONE SENZA RICOSTRUZIONE	X
e8) SOSTITUZIONE EDILIZIA	X
d) RISTRUTTURAZIONE EDILIZIA CON TOTALE DEMOLIZIONE con PdR	
e8) SOSTITUZIONE EDILIZIA con PdR	

PRESCRIZIONI PARTICOLARI

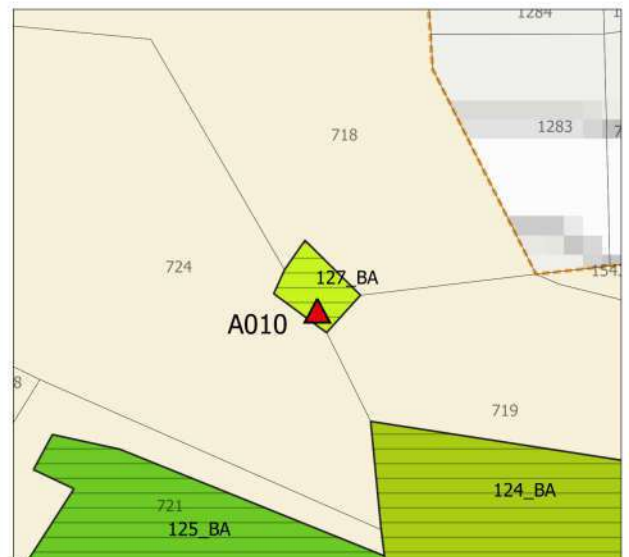

BORGIO VECCHIO

Edificio numero 128_BA

CLASSIFICAZIONE

A – edificio monumento o documento

B1 – edificio del tessuto storico, di pregio architettonico, culturale, ambientale, che non ha subito interventi recenti

B2 – edificio del tessuto storico di pregio architettonico, culturale, ambientale, con interventi recenti coerenti

B3 - edificio del tessuto storico di pregio architettonico, culturale, ambientale, con interventi recenti in contrasto

C – edificio recente in contrasto X

D1 – edifici accessori e di servizio non in contrasto

D2 - edifici accessori e di servizio, superfetazioni, corpi edilizi in contrasto con tessuto edilizio storico

NOTE

INTERVENTI AMMESSI

a) e b) MANUTENZIONE ORDINARIA E STRAORDINARIA X

c) RESTAURO E RISANAMENTO CONSERVATIVO X

d1) RISTRUTTURAZIONE EDILIZIA SENZA TOTALE DEMOLIZIONE X

d) RISTRUTTURAZIONE EDILIZIA CON TOTALE DEMOLIZIONE X

e1) DEMOLIZIONE SENZA RICOSTRUZIONE X

e8) SOSTITUZIONE EDILIZIA X

d) RISTRUTTURAZIONE EDILIZIA CON TOTALE DEMOLIZIONE con PdR

e8) SOSTITUZIONE EDILIZIA con PdR

PRESCRIZIONI PARTICOLARI

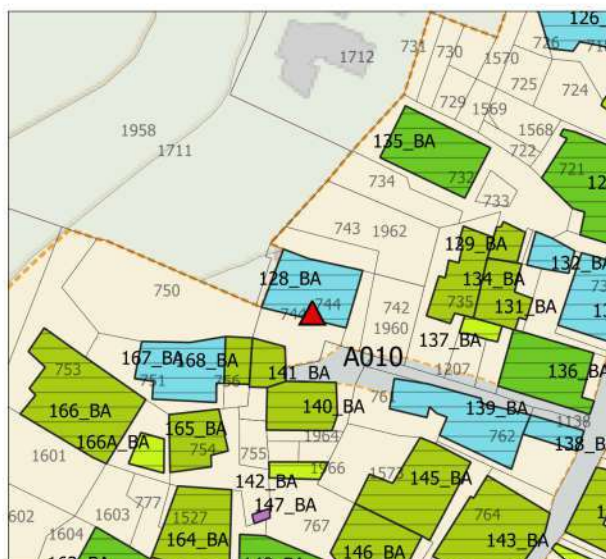
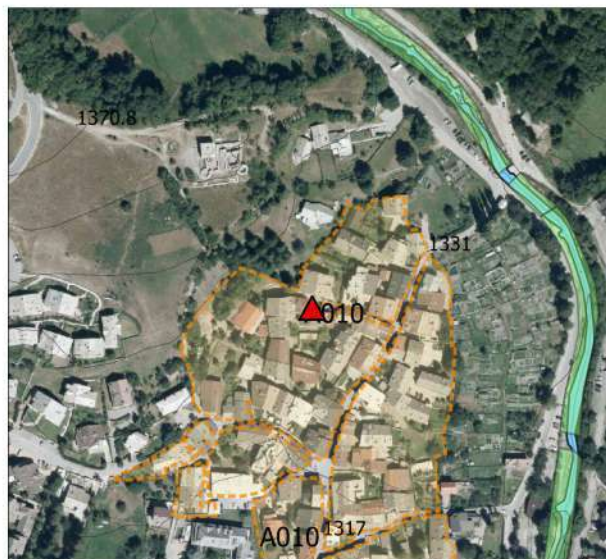

BORGO VECCHIO

Edificio numero 129_BA

CLASSIFICAZIONE

A – edificio monumento o documento

B1 – edificio del tessuto storico, di pregio architettonico, culturale, ambientale, che non ha subito interventi recenti

B2 – edificio del tessuto storico di pregio architettonico, culturale, ambientale, con interventi recenti coerenti

B3 - edificio del tessuto storico di pregio architettonico, culturale, ambientale, con interventi recenti in contrasto X

C – edificio recente in contrasto

D1 – edifici accessori e di servizio non in contrasto

D2 - edifici accessori e di servizio, superfetazioni, corpi edilizi in contrasto con tessuto edilizio storico

NOTE

INTERVENTI AMMESSI

a) e b) MANUTENZIONE ORDINARIA E STRAORDINARIA X

c) RESTAURO E RISANAMENTO CONSERVATIVO X

d1) RISTRUTTURAZIONE EDILIZIA SENZA TOTALE DEMOLIZIONE X

d) RISTRUTTURAZIONE EDILIZIA CON TOTALE DEMOLIZIONE X

e1) DEMOLIZIONE SENZA RICOSTRUZIONE

e8) SOSTITUZIONE EDILIZIA X

d) RISTRUTTURAZIONE EDILIZIA CON TOTALE DEMOLIZIONE con PdR

e8) SOSTITUZIONE EDILIZIA con PdR

PRESCRIZIONI PARTICOLARI

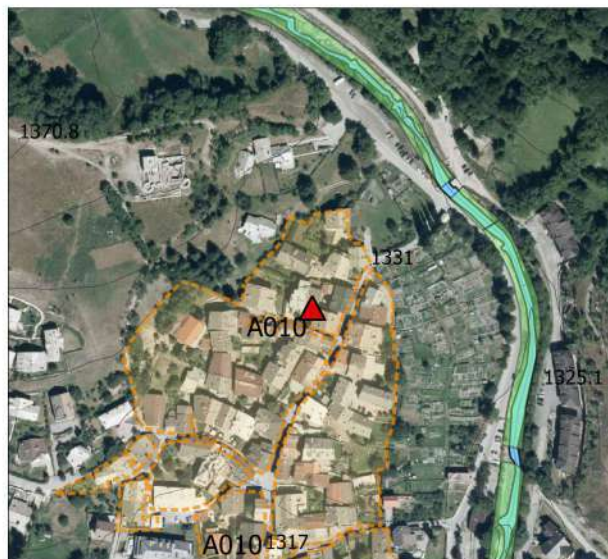

BORGO VECCHIO

Edificio numero 131_BA

CLASSIFICAZIONE

A – edificio monumento o documento	
B1 – edificio del tessuto storico, di pregio architettonico, culturale, ambientale, che non ha subito interventi recenti	
B2 – edificio del tessuto storico di pregio architettonico, culturale, ambientale, con interventi recenti coerenti	
B3 - edificio del tessuto storico di pregio architettonico, culturale, ambientale, con interventi recenti in contrasto	X
C – edificio recente in contrasto	
D1 – edifici accessori e di servizio non in contrasto	
D2 - edifici accessori e di servizio, superfetazioni, corpi edilizi in contrasto con tessuto edilizio storico	

NOTE

INTERVENTI AMMESSI

a) e b) MANUTENZIONE ORDINARIA E STRAORDINARIA	X
c) RESTAURO E RISANAMENTO CONSERVATIVO	X
d1) RISTRUTTURAZIONE EDILIZIA SENZA TOTALE DEMOLIZIONE	X
d) RISTRUTTURAZIONE EDILIZIA CON TOTALE DEMOLIZIONE	X
e1) DEMOLIZIONE SENZA RICOSTRUZIONE	
e8) SOSTITUZIONE EDILIZIA	X
d) RISTRUTTURAZIONE EDILIZIA CON TOTALE DEMOLIZIONE con PdR	
e8) SOSTITUZIONE EDILIZIA con PdR	

PRESCRIZIONI PARTICOLARI

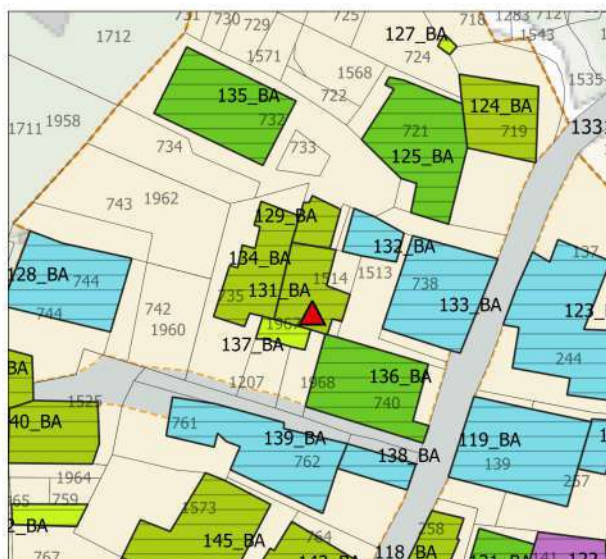
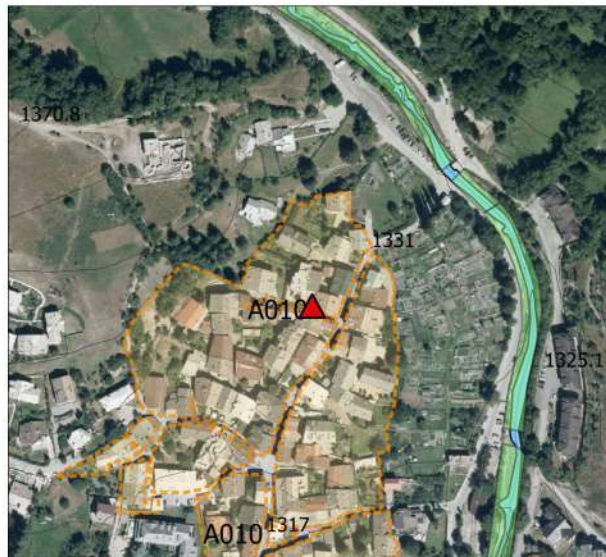

BORGO VECCHIO

Edificio numero 132_BA

CLASSIFICAZIONE

A – edificio monumento o documento	
B1 – edificio del tessuto storico, di pregio architettonico, culturale, ambientale, che non ha subito interventi recenti	
B2 – edificio del tessuto storico di pregio architettonico, culturale, ambientale, con interventi recenti coerenti	
B3 - edificio del tessuto storico di pregio architettonico, culturale, ambientale, con interventi recenti in contrasto	
C – edificio recente in contrasto	X
D1 – edifici accessori e di servizio non in contrasto	
D2 - edifici accessori e di servizio, superfetazioni, corpi edilizi in contrasto con tessuto edilizio storico	

NOTE

INTERVENTI AMMESSI

a) e b) MANUTENZIONE ORDINARIA E STRAORDINARIA	X
c) RESTAURO E RISANAMENTO CONSERVATIVO	X
d1) RISTRUTTURAZIONE EDILIZIA SENZA TOTALE DEMOLIZIONE	X
d) RISTRUTTURAZIONE EDILIZIA CON TOTALE DEMOLIZIONE	X
e1) DEMOLIZIONE SENZA RICOSTRUZIONE	X
e8) SOSTITUZIONE EDILIZIA	X
d) RISTRUTTURAZIONE EDILIZIA CON TOTALE DEMOLIZIONE con PdR	
e8) SOSTITUZIONE EDILIZIA con PdR	

PRESCRIZIONI PARTICOLARI

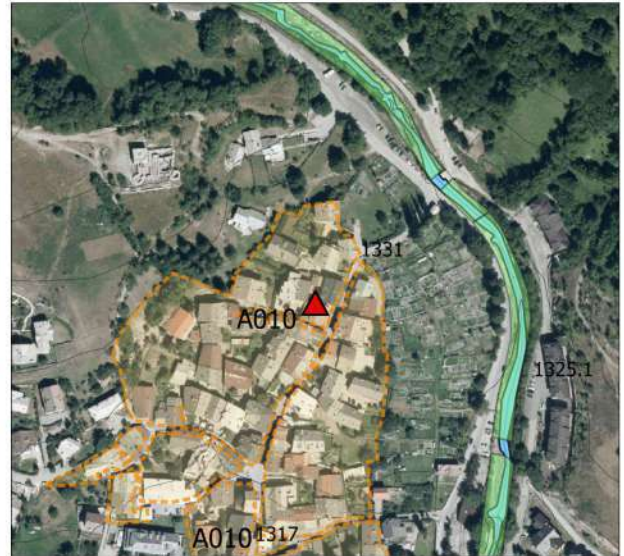

BORGO VECCHIO

Edificio numero 133_BA

CLASSIFICAZIONE

A – edificio monumento o documento

B1 – edificio del tessuto storico, di pregio architettonico, culturale, ambientale, che non ha subito interventi recenti

B2 – edificio del tessuto storico di pregio architettonico, culturale, ambientale, con interventi recenti coerenti

B3 - edificio del tessuto storico di pregio architettonico, culturale, ambientale, con interventi recenti in contrasto

C – edificio recente in contrasto X

D1 – edifici accessori e di servizio non in contrasto

D2 - edifici accessori e di servizio, superfetazioni, corpi edilizi in contrasto con tessuto edilizio storico

NOTE

INTERVENTI AMMESSI

a) e b) MANUTENZIONE ORDINARIA E STRAORDINARIA X

c) RESTAURO E RISANAMENTO CONSERVATIVO X

d1) RISTRUTTURAZIONE EDILIZIA SENZA TOTALE DEMOLIZIONE X

d) RISTRUTTURAZIONE EDILIZIA CON TOTALE DEMOLIZIONE X

e1) DEMOLIZIONE SENZA RICOSTRUZIONE X

e8) SOSTITUZIONE EDILIZIA X

d) RISTRUTTURAZIONE EDILIZIA CON TOTALE DEMOLIZIONE con PdR

e8) SOSTITUZIONE EDILIZIA con PdR

PRESCRIZIONI PARTICOLARI

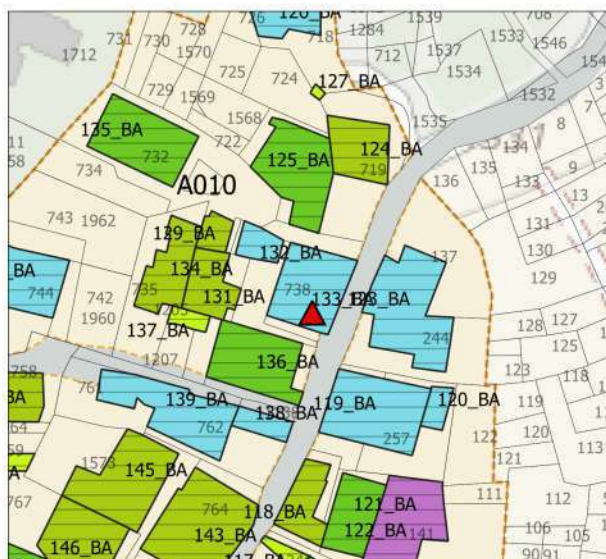

BORGO VECCHIO

Edificio numero 134_BA

CLASSIFICAZIONE

A – edificio monumento o documento	
B1 – edificio del tessuto storico, di pregio architettonico, culturale, ambientale, che non ha subito interventi recenti	
B2 – edificio del tessuto storico di pregio architettonico, culturale, ambientale, con interventi recenti coerenti	
B3 - edificio del tessuto storico di pregio architettonico, culturale, ambientale, con interventi recenti in contrasto	X
C – edificio recente in contrasto	
D1 – edifici accessori e di servizio non in contrasto	
D2 - edifici accessori e di servizio, superfetazioni, corpi edilizi in contrasto con tessuto edilizio storico	

NOTE

INTERVENTI AMMESSI

a) e b) MANUTENZIONE ORDINARIA E STRAORDINARIA	X
c) RESTAURO E RISANAMENTO CONSERVATIVO	X
d1) RISTRUTTURAZIONE EDILIZIA SENZA TOTALE DEMOLIZIONE	X
d) RISTRUTTURAZIONE EDILIZIA CON TOTALE DEMOLIZIONE	X
e1) DEMOLIZIONE SENZA RICOSTRUZIONE	
e8) SOSTITUZIONE EDILIZIA	X
d) RISTRUTTURAZIONE EDILIZIA CON TOTALE DEMOLIZIONE con PdR	
e8) SOSTITUZIONE EDILIZIA con PdR	

PRESCRIZIONI PARTICOLARI

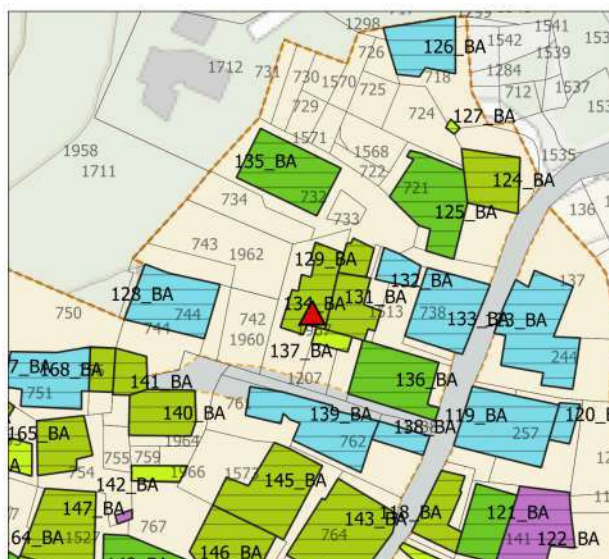
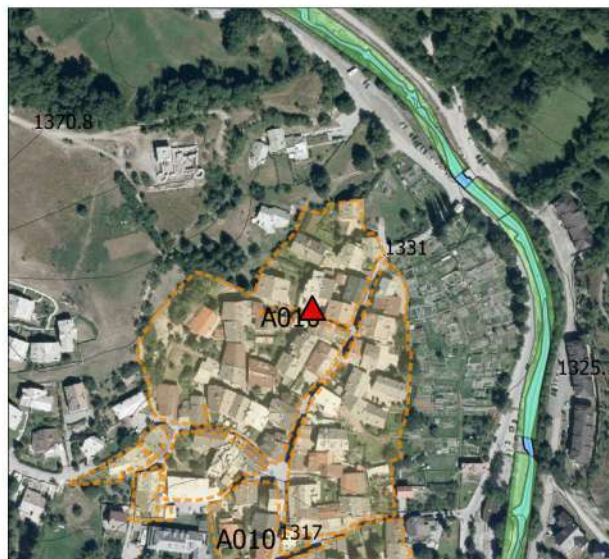

BORGO VECCHIO

Edificio numero 135_BA

CLASSIFICAZIONE

A – edificio monumento o documento

B1 – edificio del tessuto storico, di pregio architettonico, culturale, ambientale, che non ha subito interventi recenti

B2 – edificio del tessuto storico di pregio architettonico, culturale, ambientale, con interventi recenti coerenti **X**

B3 - edificio del tessuto storico di pregio architettonico, culturale, ambientale, con interventi recenti in contrasto

C – edificio recente in contrasto

D1 – edifici accessori e di servizio non in contrasto

D2 - edifici accessori e di servizio, superfetazioni, corpi edilizi in contrasto con tessuto edilizio storico

NOTE

INTERVENTI AMMESSI

a) e b) MANUTENZIONE ORDINARIA E STRAORDINARIA **X**

c) RESTAURO E RISANAMENTO CONSERVATIVO **X**

d1) RISTRUTTURAZIONE EDILIZIA SENZA TOTALE DEMOLIZIONE **X**

d) RISTRUTTURAZIONE EDILIZIA CON TOTALE DEMOLIZIONE **X**

e1) DEMOLIZIONE SENZA RICOSTRUZIONE

e8) SOSTITUZIONE EDILIZIA **X**

d) RISTRUTTURAZIONE EDILIZIA CON TOTALE DEMOLIZIONE con PdR

e8) SOSTITUZIONE EDILIZIA con PdR

PRESCRIZIONI PARTICOLARI

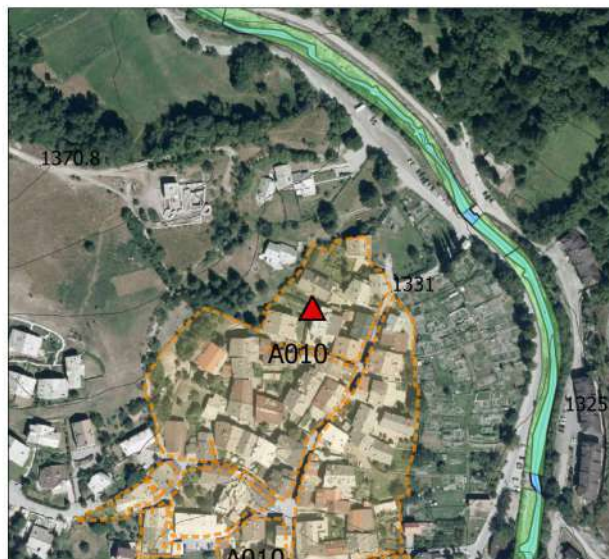

BORGIO VECCHIO

Edificio numero 136_BA

CLASSIFICAZIONE

A – edificio monumento o documento	
B1 – edificio del tessuto storico, di pregio architettonico, culturale, ambientale, che non ha subito interventi recenti	
B2 – edificio del tessuto storico di pregio architettonico, culturale, ambientale, con interventi recenti coerenti	X
B3 - edificio del tessuto storico di pregio architettonico, culturale, ambientale, con interventi recenti in contrasto	
C – edificio recente in contrasto	
D1 – edifici accessori e di servizio non in contrasto	
D2 - edifici accessori e di servizio, superfetazioni, corpi edilizi in contrasto con tessuto edilizio storico	

NOTE

INTERVENTI AMMESSI

a) e b) MANUTENZIONE ORDINARIA E STRAORDINARIA	X
c) RESTAURO E RISANAMENTO CONSERVATIVO	X
d1) RISTRUTTURAZIONE EDILIZIA SENZA TOTALE DEMOLIZIONE	X
d) RISTRUTTURAZIONE EDILIZIA CON TOTALE DEMOLIZIONE	X
e1) DEMOLIZIONE SENZA RICOSTRUZIONE	
e8) SOSTITUZIONE EDILIZIA	X
d) RISTRUTTURAZIONE EDILIZIA CON TOTALE DEMOLIZIONE con PdR	
e8) SOSTITUZIONE EDILIZIA con PdR	

PRESCRIZIONI PARTICOLARI

Non sono ammessi nuovi balconi sul prospetto sud

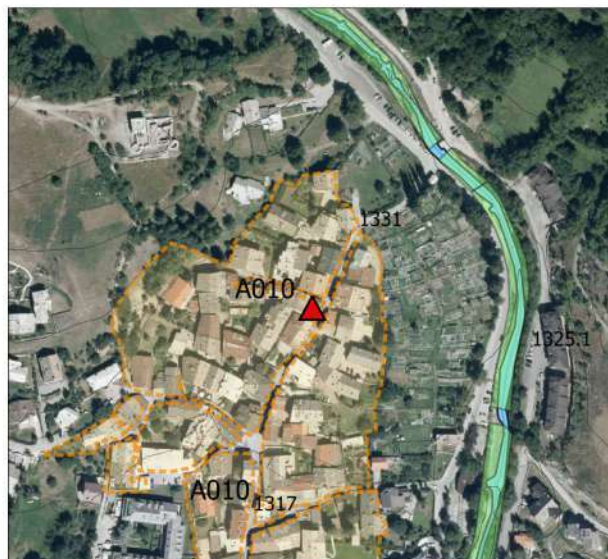

BORGO VECCHIO

Edificio numero 137_BA

CLASSIFICAZIONE

A – edificio monumento o documento

B1 – edificio del tessuto storico, di pregio architettonico, culturale, ambientale, che non ha subito interventi recenti

B2 – edificio del tessuto storico di pregio architettonico, culturale, ambientale, con interventi recenti coerenti

B3 - edificio del tessuto storico di pregio architettonico, culturale, ambientale, con interventi recenti in contrasto

C – edificio recente in contrasto

D1 – edifici accessori e di servizio non in contrasto X

D2 - edifici accessori e di servizio, superfetazioni, corpi edilizi in contrasto con tessuto edilizio storico

NOTE

INTERVENTI AMMESSI

a) e b) MANUTENZIONE ORDINARIA E STRAORDINARIA X

c) RESTAURO E RISANAMENTO CONSERVATIVO X

d1) RISTRUTTURAZIONE EDILIZIA SENZA TOTALE DEMOLIZIONE X

d) RISTRUTTURAZIONE EDILIZIA CON TOTALE DEMOLIZIONE X

e1) DEMOLIZIONE SENZA RICOSTRUZIONE X

e8) SOSTITUZIONE EDILIZIA X

d) RISTRUTTURAZIONE EDILIZIA CON TOTALE DEMOLIZIONE con PdR

e8) SOSTITUZIONE EDILIZIA con PdR

PRESCRIZIONI PARTICOLARI

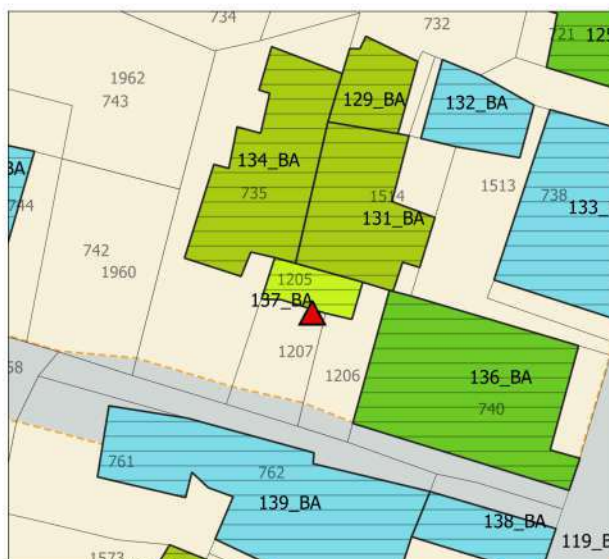
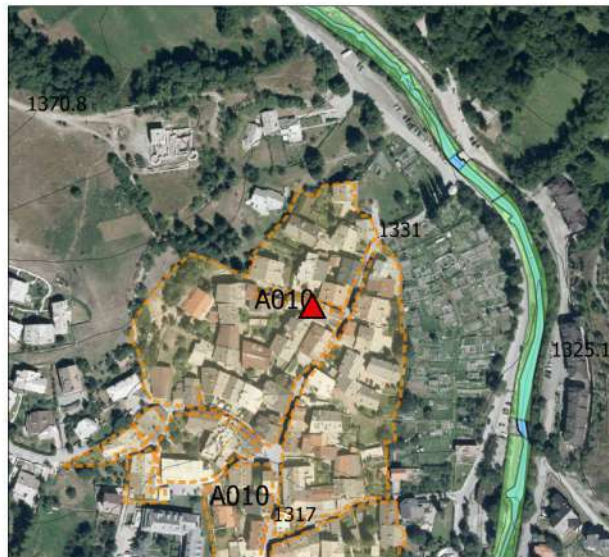

BORGIO VECCHIO

Edificio numero 138_BA

CLASSIFICAZIONE

A – edificio monumento o documento

B1 – edificio del tessuto storico, di pregio architettonico, culturale, ambientale, che non ha subito interventi recenti

B2 – edificio del tessuto storico di pregio architettonico, culturale, ambientale, con interventi recenti coerenti

B3 - edificio del tessuto storico di pregio architettonico, culturale, ambientale, con interventi recenti in contrasto

C – edificio recente in contrasto X

D1 – edifici accessori e di servizio non in contrasto

D2 - edifici accessori e di servizio, superfetazioni, corpi edilizi in contrasto con tessuto edilizio storico

NOTE

INTERVENTI AMMESSI

a) e b) MANUTENZIONE ORDINARIA E STRAORDINARIA X

c) RESTAURO E RISANAMENTO CONSERVATIVO X

d1) RISTRUTTURAZIONE EDILIZIA SENZA TOTALE DEMOLIZIONE X

d) RISTRUTTURAZIONE EDILIZIA CON TOTALE DEMOLIZIONE X

e1) DEMOLIZIONE SENZA RICOSTRUZIONE X

e8) SOSTITUZIONE EDILIZIA X

d) RISTRUTTURAZIONE EDILIZIA CON TOTALE DEMOLIZIONE con PdR

e8) SOSTITUZIONE EDILIZIA con PdR

PRESCRIZIONI PARTICOLARI

Gli interventi e8) esteso all'edificio 139_BA possono prevedere nuove planovolumetrie finalizzate al miglioramento degli aspetti architettonici e insediativi del complesso edilizio



BORGO VECCHIO

Edificio numero 139_BA

CLASSIFICAZIONE

A – edificio monumento o documento

B1 – edificio del tessuto storico, di pregio architettonico, culturale, ambientale, che non ha subito interventi recenti

B2 – edificio del tessuto storico di pregio architettonico, culturale, ambientale, con interventi recenti coerenti

B3 - edificio del tessuto storico di pregio architettonico, culturale, ambientale, con interventi recenti in contrasto

C – edificio recente in contrasto X

D1 – edifici accessori e di servizio non in contrasto

D2 - edifici accessori e di servizio, superfetazioni, corpi edilizi in contrasto con tessuto edilizio storico

NOTE

INTERVENTI AMMESSI

a) e b) MANUTENZIONE ORDINARIA E STRAORDINARIA X

c) RESTAURO E RISANAMENTO CONSERVATIVO X

d1) RISTRUTTURAZIONE EDILIZIA SENZA TOTALE DEMOLIZIONE X

d) RISTRUTTURAZIONE EDILIZIA CON TOTALE DEMOLIZIONE X

e1) DEMOLIZIONE SENZA RICOSTRUZIONE X

e8) SOSTITUZIONE EDILIZIA X

d) RISTRUTTURAZIONE EDILIZIA CON TOTALE DEMOLIZIONE con PdR

e8) SOSTITUZIONE EDILIZIA con PdR

PRESCRIZIONI PARTICOLARI

Gli interventi e8) esteso all'edificio 138_BA possono prevedere nuove planovolumetrie finalizzate al miglioramento degli aspetti architettonici e insediativi del complesso edilizio

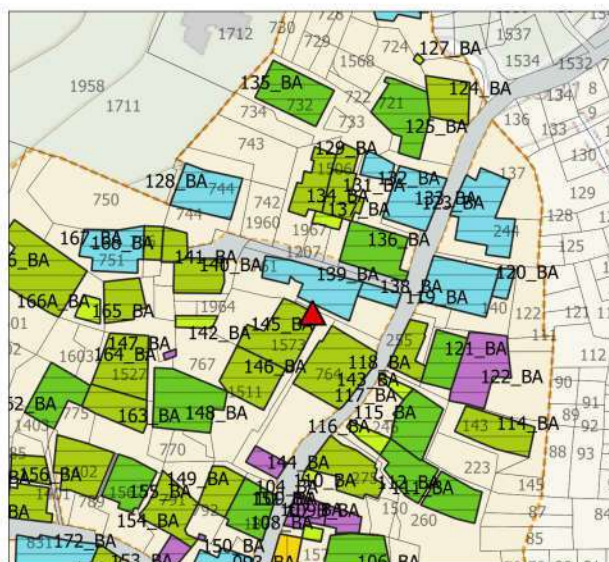

BORGO VECCHIO

Edificio numero 142_BA

CLASSIFICAZIONE

A – edificio monumento o documento

B1 – edificio del tessuto storico, di pregio architettonico, culturale, ambientale, che non ha subito interventi recenti

B2 – edificio del tessuto storico di pregio architettonico, culturale, ambientale, con interventi recenti coerenti

B3 - edificio del tessuto storico di pregio architettonico, culturale, ambientale, con interventi recenti in contrasto

C – edificio recente in contrasto

D1 – edifici accessori e di servizio non in contrasto X

D2 - edifici accessori e di servizio, superfetazioni, corpi edilizi in contrasto con tessuto edilizio storico

NOTE

INTERVENTI AMMESSI

a) e b) MANUTENZIONE ORDINARIA E STRAORDINARIA X

c) RESTAURO E RISANAMENTO CONSERVATIVO X

d1) RISTRUTTURAZIONE EDILIZIA SENZA TOTALE DEMOLIZIONE X

d) RISTRUTTURAZIONE EDILIZIA CON TOTALE DEMOLIZIONE X

e1) DEMOLIZIONE SENZA RICOSTRUZIONE X

e8) SOSTITUZIONE EDILIZIA X

d) RISTRUTTURAZIONE EDILIZIA CON TOTALE DEMOLIZIONE con PdR

e8) SOSTITUZIONE EDILIZIA con PdR

PRESCRIZIONI PARTICOLARI

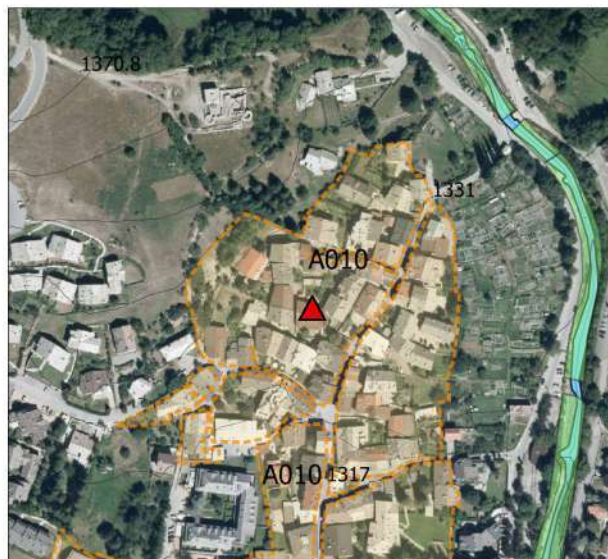

BORGIO VECCHIO

Edificio numero 143_BA

CLASSIFICAZIONE

A – edificio monumento o documento	
B1 – edificio del tessuto storico, di pregio architettonico, culturale, ambientale, che non ha subito interventi recenti	
B2 – edificio del tessuto storico di pregio architettonico, culturale, ambientale, con interventi recenti coerenti	
B3 - edificio del tessuto storico di pregio architettonico, culturale, ambientale, con interventi recenti in contrasto	X
C – edificio recente in contrasto	
D1 – edifici accessori e di servizio non in contrasto	
D2 - edifici accessori e di servizio, superfetazioni, corpi edilizi in contrasto con tessuto edilizio storico	

NOTE

INTERVENTI AMMESSI

a) e b) MANUTENZIONE ORDINARIA E STRAORDINARIA	X
c) RESTAURO E RISANAMENTO CONSERVATIVO	X
d1) RISTRUTTURAZIONE EDILIZIA SENZA TOTALE DEMOLIZIONE	X
d) RISTRUTTURAZIONE EDILIZIA CON TOTALE DEMOLIZIONE	X
e1) DEMOLIZIONE SENZA RICOSTRUZIONE	
e8) SOSTITUZIONE EDILIZIA	X
d) RISTRUTTURAZIONE EDILIZIA CON TOTALE DEMOLIZIONE con PdR	
e8) SOSTITUZIONE EDILIZIA con PdR	

PRESCRIZIONI PARTICOLARI

Gli interventi d) o e8) estesi all'edificio 144_BA possono prevedere il recupero dei volumi del fabbricato 144_BA volti al miglioramento degli aspetti architettonici e insediativi del complesso edilizio



BORGO VECCHIO

Edificio numero 144_BA

CLASSIFICAZIONE

A – edificio monumento o documento

B1 – edificio del tessuto storico, di pregio architettonico, culturale, ambientale, che non ha subito interventi recenti

B2 – edificio del tessuto storico di pregio architettonico, culturale, ambientale, con interventi recenti coerenti

B3 - edificio del tessuto storico di pregio architettonico, culturale, ambientale, con interventi recenti in contrasto

C – edificio recente in contrasto

D1 – edifici accessori e di servizio non in contrasto

D2 - edifici accessori e di servizio, superfetazioni, corpi edilizi in contrasto con tessuto edilizio storico

X

NOTE

INTERVENTI AMMESSI

a) e b) MANUTENZIONE ORDINARIA E STRAORDINARIA X

c) RESTAURO E RISANAMENTO CONSERVATIVO X

d1) RISTRUTTURAZIONE EDILIZIA SENZA TOTALE DEMOLIZIONE X

d) RISTRUTTURAZIONE EDILIZIA CON TOTALE DEMOLIZIONE X

e1) DEMOLIZIONE SENZA RICOSTRUZIONE X

e8) SOSTITUZIONE EDILIZIA X

d) RISTRUTTURAZIONE EDILIZIA CON TOTALE DEMOLIZIONE con PdR

e8) SOSTITUZIONE EDILIZIA con PdR

PRESCRIZIONI PARTICOLARI

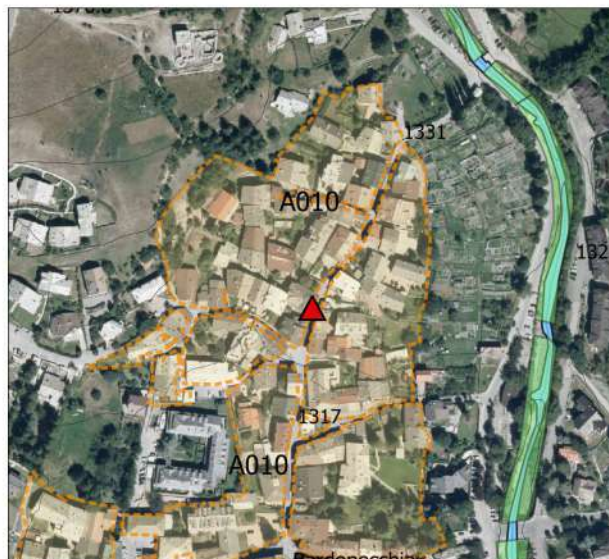

BORGO VECCHIO

Edificio numero 145_BA

CLASSIFICAZIONE

A – edificio monumento o documento

B1 – edificio del tessuto storico, di pregio architettonico, culturale, ambientale, che non ha subito interventi recenti

B2 – edificio del tessuto storico di pregio architettonico, culturale, ambientale, con interventi recenti coerenti

B3 - edificio del tessuto storico di pregio architettonico, culturale, ambientale, con interventi recenti in contrasto **X**

C – edificio recente in contrasto

D1 – edifici accessori e di servizio non in contrasto

D2 - edifici accessori e di servizio, superfetazioni, corpi edilizi in contrasto con tessuto edilizio storico

NOTE

INTERVENTI AMMESSI

a) e b) MANUTENZIONE ORDINARIA E STRAORDINARIA **X**

c) RESTAURO E RISANAMENTO CONSERVATIVO **X**

d1) RISTRUTTURAZIONE EDILIZIA SENZA TOTALE DEMOLIZIONE **X**

d) RISTRUTTURAZIONE EDILIZIA CON TOTALE DEMOLIZIONE **X**

e1) DEMOLIZIONE SENZA RICOSTRUZIONE

e8) SOSTITUZIONE EDILIZIA **X**

d) RISTRUTTURAZIONE EDILIZIA CON TOTALE DEMOLIZIONE con PdR

e8) SOSTITUZIONE EDILIZIA con PdR

PRESCRIZIONI PARTICOLARI

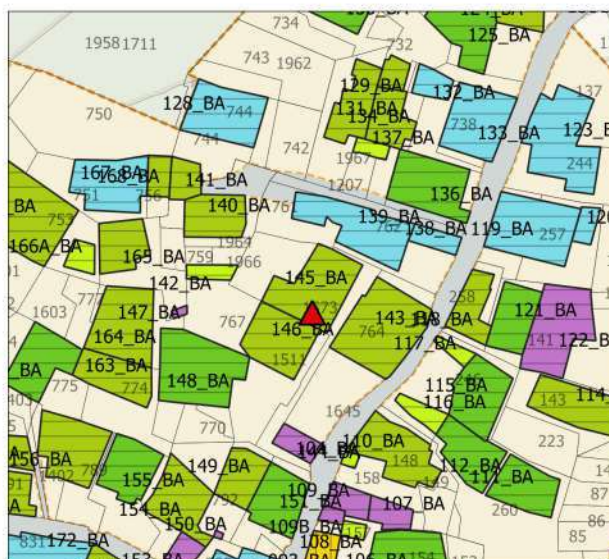

BORGO VECCHIO

Edificio numero 146_BA

CLASSIFICAZIONE

A – edificio monumento o documento

B1 – edificio del tessuto storico, di pregio architettonico, culturale, ambientale, che non ha subito interventi recenti

B2 – edificio del tessuto storico di pregio architettonico, culturale, ambientale, con interventi recenti coerenti

B3 - edificio del tessuto storico di pregio architettonico, culturale, ambientale, con interventi recenti in contrasto **X**

C – edificio recente in contrasto

D1 – edifici accessori e di servizio non in contrasto

D2 - edifici accessori e di servizio, superfetazioni, corpi edilizi in contrasto con tessuto edilizio storico

NOTE

INTERVENTI AMMESSI

a) e b) MANUTENZIONE ORDINARIA E STRAORDINARIA **X**

c) RESTAURO E RISANAMENTO CONSERVATIVO **X**

d1) RISTRUTTURAZIONE EDILIZIA SENZA TOTALE DEMOLIZIONE **X**

d) RISTRUTTURAZIONE EDILIZIA CON TOTALE DEMOLIZIONE **X**

e1) DEMOLIZIONE SENZA RICOSTRUZIONE

e8) SOSTITUZIONE EDILIZIA **X**

d) RISTRUTTURAZIONE EDILIZIA CON TOTALE DEMOLIZIONE con PdR

e8) SOSTITUZIONE EDILIZIA con PdR

PRESCRIZIONI PARTICOLARI

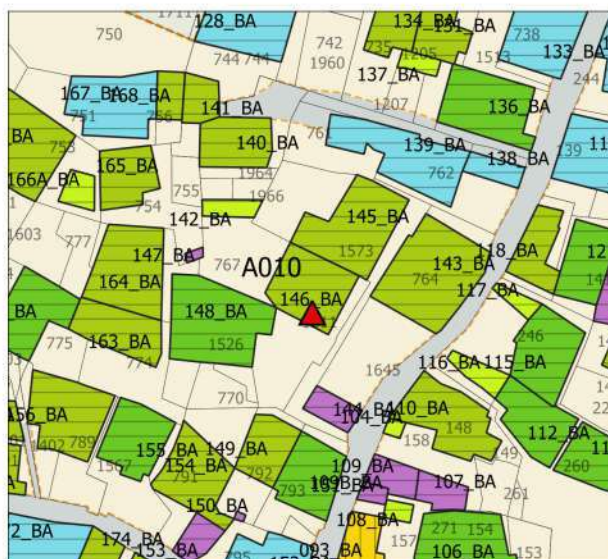
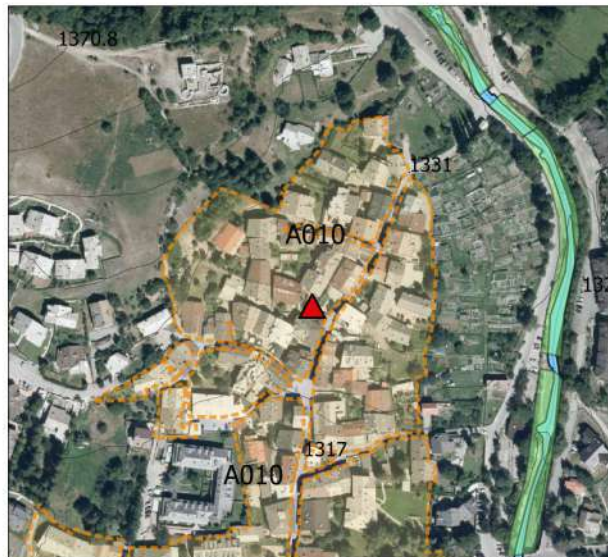

BORGO VECCHIO

Edificio numero 147_BA

CLASSIFICAZIONE

A – edificio monumento o documento

B1 – edificio del tessuto storico, di pregio architettonico, culturale, ambientale, che non ha subito interventi recenti

B2 – edificio del tessuto storico di pregio architettonico, culturale, ambientale, con interventi recenti coerenti

B3 - edificio del tessuto storico di pregio architettonico, culturale, ambientale, con interventi recenti in contrasto

C – edificio recente in contrasto

D1 – edifici accessori e di servizio non in contrasto

D2 - edifici accessori e di servizio, superfetazioni, corpi edilizi in contrasto con tessuto edilizio storico

X

NOTE

INTERVENTI AMMESSI

a) e b) MANUTENZIONE ORDINARIA E STRAORDINARIA X

c) RESTAURO E RISANAMENTO CONSERVATIVO X

d1) RISTRUTTURAZIONE EDILIZIA SENZA TOTALE DEMOLIZIONE X

d) RISTRUTTURAZIONE EDILIZIA CON TOTALE DEMOLIZIONE X

e11) DEMOLIZIONE SENZA RICOSTRUZIONE X

e8) SOSTITUZIONE EDILIZIA X

d) RISTRUTTURAZIONE EDILIZIA CON TOTALE DEMOLIZIONE con PdR

e8) SOSTITUZIONE EDILIZIA con PdR

PRESCRIZIONI PARTICOLARI



BORGO VECCHIO

Edificio numero 148_BA

CLASSIFICAZIONE

A – edificio monumento o documento

B1 – edificio del tessuto storico, di pregio architettonico, culturale, ambientale, che non ha subito interventi recenti

B2 – edificio del tessuto storico di pregio architettonico, culturale, ambientale, con interventi recenti coerenti X

B3 - edificio del tessuto storico di pregio architettonico, culturale, ambientale, con interventi recenti in contrasto

C – edificio recente in contrasto

D1 – edifici accessori e di servizio non in contrasto

D2 - edifici accessori e di servizio, superfetazioni, corpi edilizi in contrasto con tessuto edilizio storico

NOTE

INTERVENTI AMMESSI

a) e b) MANUTENZIONE ORDINARIA E STRAORDINARIA X

c) RESTAURO E RISANAMENTO CONSERVATIVO X

d1) RISTRUTTURAZIONE EDILIZIA SENZA TOTALE DEMOLIZIONE X

d) RISTRUTTURAZIONE EDILIZIA CON TOTALE DEMOLIZIONE X

e1) DEMOLIZIONE SENZA RICOSTRUZIONE

e8) SOSTITUZIONE EDILIZIA X

d) RISTRUTTURAZIONE EDILIZIA CON TOTALE DEMOLIZIONE con PdR

e8) SOSTITUZIONE EDILIZIA con PdR

PRESCRIZIONI PARTICOLARI

Gli interventi devono mantenere la rampa di accesso al portone sul prospetto sud

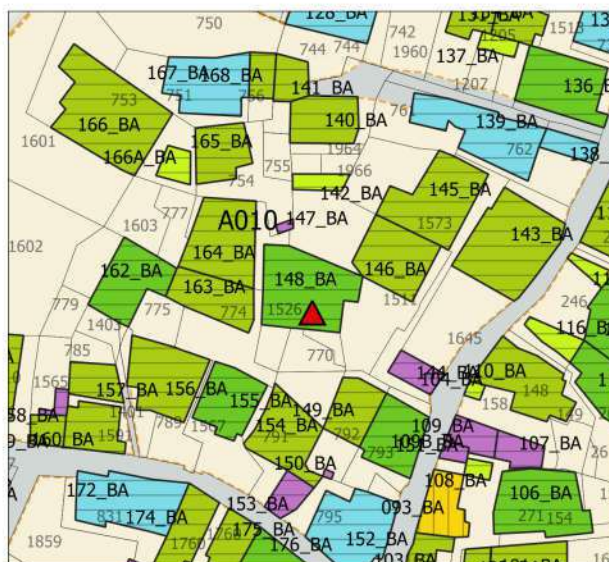
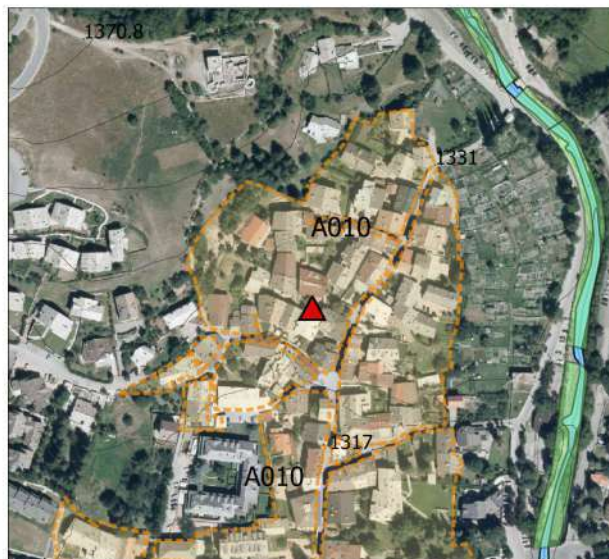

BORGO VECCHIO

Edificio numero 149_BA

CLASSIFICAZIONE

A – edificio monumento o documento

B1 – edificio del tessuto storico, di pregio architettonico, culturale, ambientale, che non ha subito interventi recenti

B2 – edificio del tessuto storico di pregio architettonico, culturale, ambientale, con interventi recenti coerenti

B3 - edificio del tessuto storico di pregio architettonico, culturale, ambientale, con interventi recenti in contrasto X

C – edificio recente in contrasto

D1 – edifici accessori e di servizio non in contrasto

D2 - edifici accessori e di servizio, superfetazioni, corpi edilizi in contrasto con tessuto edilizio storico

NOTE

INTERVENTI AMMESSI

a) e b) MANUTENZIONE ORDINARIA E STRAORDINARIA X

c) RESTAURO E RISANAMENTO CONSERVATIVO X

d1) RISTRUTTURAZIONE EDILIZIA SENZA TOTALE DEMOLIZIONE X

d) RISTRUTTURAZIONE EDILIZIA CON TOTALE DEMOLIZIONE X

e1) DEMOLIZIONE SENZA RICOSTRUZIONE

e8) SOSTITUZIONE EDILIZIA X

d) RISTRUTTURAZIONE EDILIZIA CON TOTALE DEMOLIZIONE con PdR

e8) SOSTITUZIONE EDILIZIA con PdR

PRESCRIZIONI PARTICOLARI

Gli interventi e8) estesi all'edificio 150_BA possono prevedere il recupero dei volumi del fabbricato 150_BA con lievi modifiche planovolumetriche

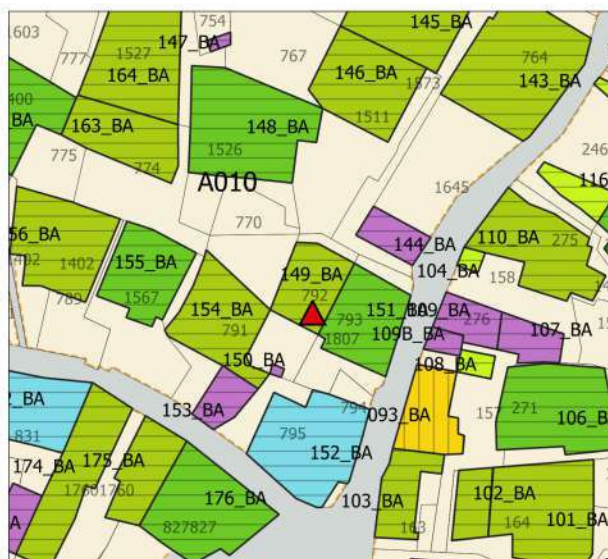
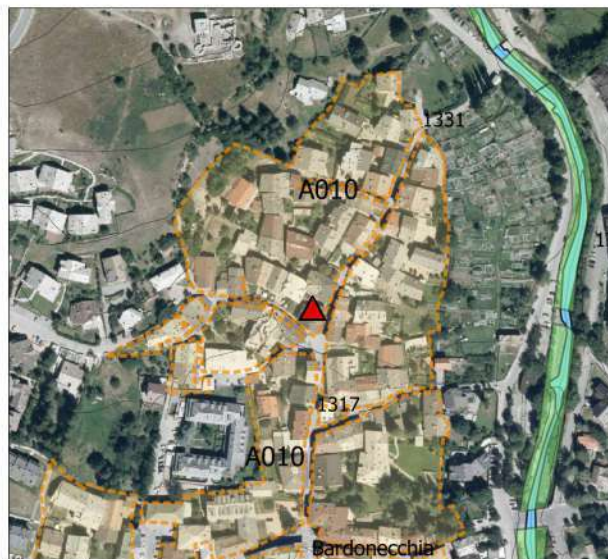

BORGO VECCHIO

Edificio numero 150_BA

CLASSIFICAZIONE

A – edificio monumento o documento

B1 – edificio del tessuto storico, di pregio architettonico, culturale, ambientale, che non ha subito interventi recenti

B2 – edificio del tessuto storico di pregio architettonico, culturale, ambientale, con interventi recenti coerenti

B3 - edificio del tessuto storico di pregio architettonico, culturale, ambientale, con interventi recenti in contrasto

C – edificio recente in contrasto

D1 – edifici accessori e di servizio non in contrasto

D2 - edifici accessori e di servizio, superfetazioni, corpi edilizi in contrasto con tessuto edilizio storico

X

NOTE

INTERVENTI AMMESSI

a) e b) MANUTENZIONE ORDINARIA E STRAORDINARIA X

c) RESTAURO E RISANAMENTO CONSERVATIVO X

d1) RISTRUTTURAZIONE EDILIZIA SENZA TOTALE DEMOLIZIONE X

d) RISTRUTTURAZIONE EDILIZIA CON TOTALE DEMOLIZIONE X

e1) DEMOLIZIONE SENZA RICOSTRUZIONE X

e8) SOSTITUZIONE EDILIZIA X

d) RISTRUTTURAZIONE EDILIZIA CON TOTALE DEMOLIZIONE con PdR

e8) SOSTITUZIONE EDILIZIA con PdR

PRESCRIZIONI PARTICOLARI

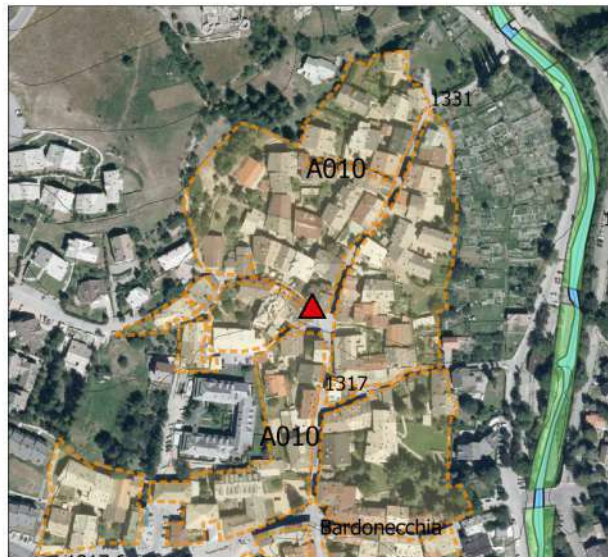

BORGO VECCHIO

Edificio numero 151_BA

CLASSIFICAZIONE

A – edificio monumento o documento

B1 – edificio del tessuto storico, di pregio architettonico, culturale, ambientale, che non ha subito interventi recenti

B2 – edificio del tessuto storico di pregio architettonico, culturale, ambientale, con interventi recenti coerenti X

B3 - edificio del tessuto storico di pregio architettonico, culturale, ambientale, con interventi recenti in contrasto

C – edificio recente in contrasto

D1 – edifici accessori e di servizio non in contrasto

D2 - edifici accessori e di servizio, superfetazioni, corpi edilizi in contrasto con tessuto edilizio storico

NOTE

INTERVENTI AMMESSI

a) e b) MANUTENZIONE ORDINARIA E STRAORDINARIA X

c) RESTAURO E RISANAMENTO CONSERVATIVO X

d1) RISTRUTTURAZIONE EDILIZIA SENZA TOTALE DEMOLIZIONE X

d) RISTRUTTURAZIONE EDILIZIA CON TOTALE DEMOLIZIONE X

e1) DEMOLIZIONE SENZA RICOSTRUZIONE

e8) SOSTITUZIONE EDILIZIA X

d) RISTRUTTURAZIONE EDILIZIA CON TOTALE DEMOLIZIONE con PdR

e8) SOSTITUZIONE EDILIZIA con PdR

PRESCRIZIONI PARTICOLARI

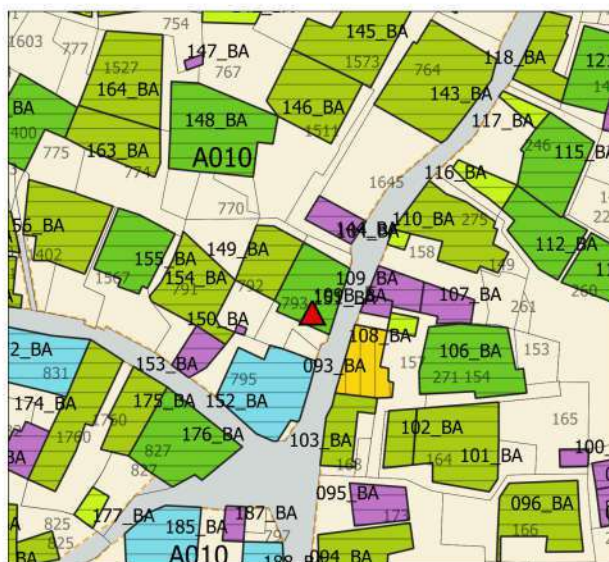
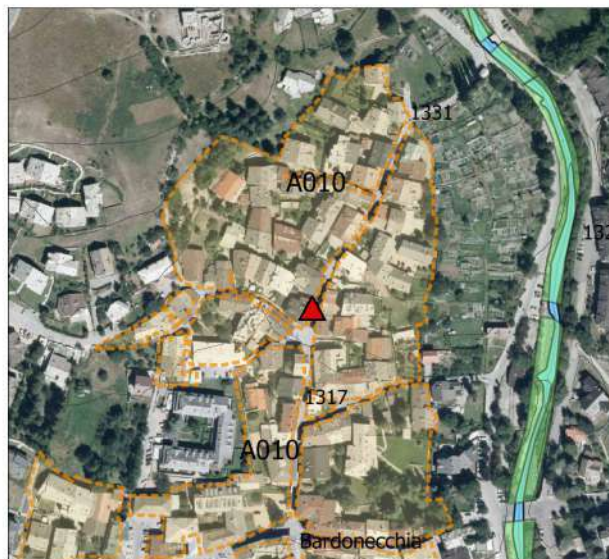

BORGO VECCHIO

Edificio numero 152_BA

CLASSIFICAZIONE

A – edificio monumento o documento

B1 – edificio del tessuto storico, di pregio architettonico, culturale, ambientale, che non ha subito interventi recenti

B2 – edificio del tessuto storico di pregio architettonico, culturale, ambientale, con interventi recenti coerenti

B3 - edificio del tessuto storico di pregio architettonico, culturale, ambientale, con interventi recenti in contrasto

C – edificio recente in contrasto X

D1 – edifici accessori e di servizio non in contrasto

D2 - edifici accessori e di servizio, superfetazioni, corpi edilizi in contrasto con tessuto edilizio storico

NOTE

INTERVENTI AMMESSI

a) e b) MANUTENZIONE ORDINARIA E STRAORDINARIA X

c) RESTAURO E RISANAMENTO CONSERVATIVO X

d1) RISTRUTTURAZIONE EDILIZIA SENZA TOTALE DEMOLIZIONE X

d) RISTRUTTURAZIONE EDILIZIA CON TOTALE DEMOLIZIONE X

e1) DEMOLIZIONE SENZA RICOSTRUZIONE X

e8) SOSTITUZIONE EDILIZIA X

d) RISTRUTTURAZIONE EDILIZIA CON TOTALE DEMOLIZIONE con PdR

e8) SOSTITUZIONE EDILIZIA con PdR

PRESCRIZIONI PARTICOLARI

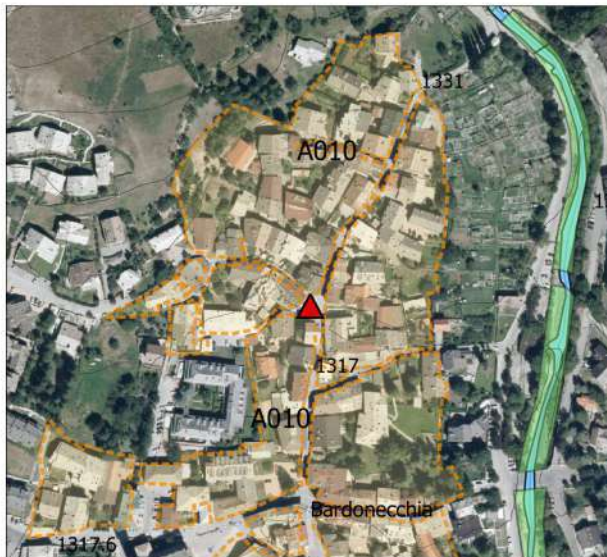

BORGHO VECCHIO

Edificio numero 153_BA

CLASSIFICAZIONE

A – edificio monumento o documento

B1 – edificio del tessuto storico, di pregio architettonico, culturale, ambientale, che non ha subito interventi recenti

B2 – edificio del tessuto storico di pregio architettonico, culturale, ambientale, con interventi recenti coerenti

B3 - edificio del tessuto storico di pregio architettonico, culturale, ambientale, con interventi recenti in contrasto

C – edificio recente in contrasto

D1 – edifici accessori e di servizio non in contrasto

D2 - edifici accessori e di servizio, superfetazioni, corpi edilizi in contrasto con tessuto edilizio storico

X

NOTE

INTERVENTI AMMESSI

a) e b) MANUTENZIONE ORDINARIA E STRAORDINARIA	X
c) RESTAURO E RISANAMENTO CONSERVATIVO	X
d1) RISTRUTTURAZIONE EDILIZIA SENZA TOTALE DEMOLIZIONE	X
d) RISTRUTTURAZIONE EDILIZIA CON TOTALE DEMOLIZIONE	X
e1) DEMOLIZIONE SENZA RICOSTRUZIONE	X
e8) SOSTITUZIONE EDILIZIA	X
d) RISTRUTTURAZIONE EDILIZIA CON TOTALE DEMOLIZIONE con PdR	
e8) SOSTITUZIONE EDILIZIA con PdR	

PRESCRIZIONI PARTICOLARI

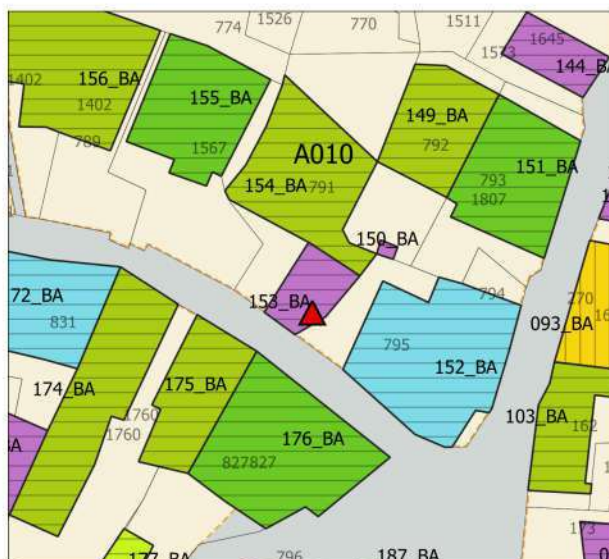

BORGO VECCHIO

Edificio numero 154_BA

CLASSIFICAZIONE

A – edificio monumento o documento

B1 – edificio del tessuto storico, di pregio architettonico, culturale, ambientale, che non ha subito interventi recenti

B2 – edificio del tessuto storico di pregio architettonico, culturale, ambientale, con interventi recenti coerenti

B3 - edificio del tessuto storico di pregio architettonico, culturale, ambientale, con interventi recenti in contrasto **X**

C – edificio recente in contrasto

D1 – edifici accessori e di servizio non in contrasto

D2 - edifici accessori e di servizio, superfetazioni, corpi edilizi in contrasto con tessuto edilizio storico

NOTE

INTERVENTI AMMESSI

a) e b) MANUTENZIONE ORDINARIA E STRAORDINARIA **X**

c) RESTAURO E RISANAMENTO CONSERVATIVO **X**

d1) RISTRUTTURAZIONE EDILIZIA SENZA TOTALE DEMOLIZIONE **X**

d) RISTRUTTURAZIONE EDILIZIA CON TOTALE DEMOLIZIONE **X**

e11) DEMOLIZIONE SENZA RICOSTRUZIONE

e8) SOSTITUZIONE EDILIZIA **X**

d) RISTRUTTURAZIONE EDILIZIA CON TOTALE DEMOLIZIONE con PdR

e8) SOSTITUZIONE EDILIZIA con PdR

PRESCRIZIONI PARTICOLARI

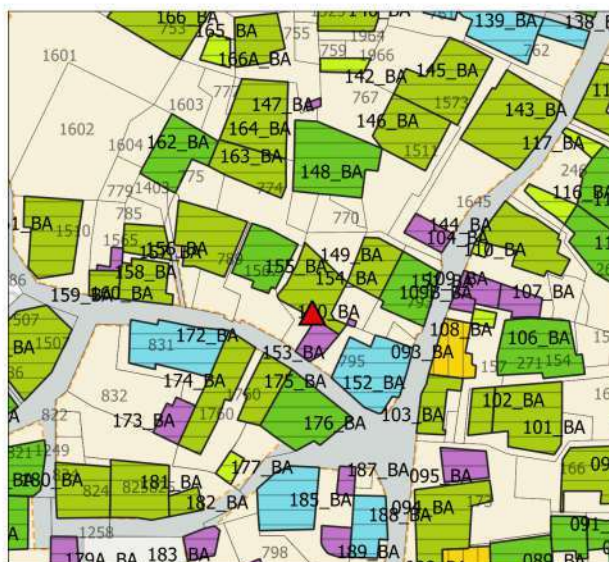
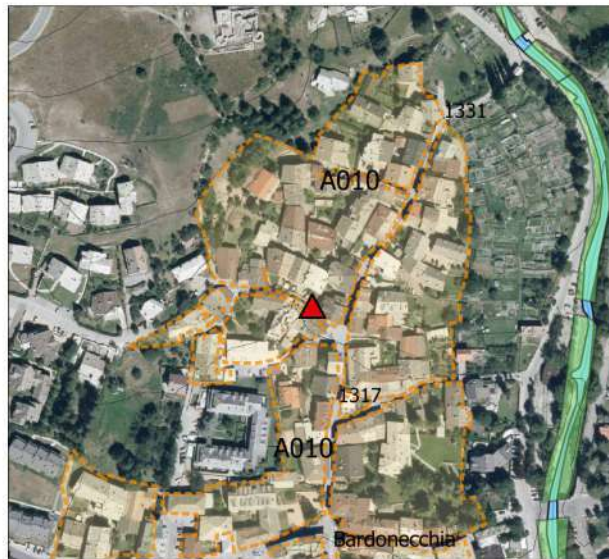

BORGO VECCHIO

Edificio numero 155_BA

CLASSIFICAZIONE

A – edificio monumento o documento

B1 – edificio del tessuto storico, di pregio architettonico, culturale, ambientale, che non ha subito interventi recenti

B2 – edificio del tessuto storico di pregio architettonico, culturale, ambientale, con interventi recenti coerenti **X**

B3 - edificio del tessuto storico di pregio architettonico, culturale, ambientale, con interventi recenti in contrasto

C – edificio recente in contrasto

D1 – edifici accessori e di servizio non in contrasto

D2 - edifici accessori e di servizio, superfetazioni, corpi edilizi in contrasto con tessuto edilizio storico

NOTE

INTERVENTI AMMESSI

a) e b) MANUTENZIONE ORDINARIA E STRAORDINARIA **X**

c) RESTAURO E RISANAMENTO CONSERVATIVO **X**

d1) RISTRUTTURAZIONE EDILIZIA SENZA TOTALE DEMOLIZIONE **X**

d) RISTRUTTURAZIONE EDILIZIA CON TOTALE DEMOLIZIONE **X**

e11) DEMOLIZIONE SENZA RICOSTRUZIONE

e8) SOSTITUZIONE EDILIZIA **X**

d) RISTRUTTURAZIONE EDILIZIA CON TOTALE DEMOLIZIONE con PdR

e8) SOSTITUZIONE EDILIZIA con PdR

PRESCRIZIONI PARTICOLARI

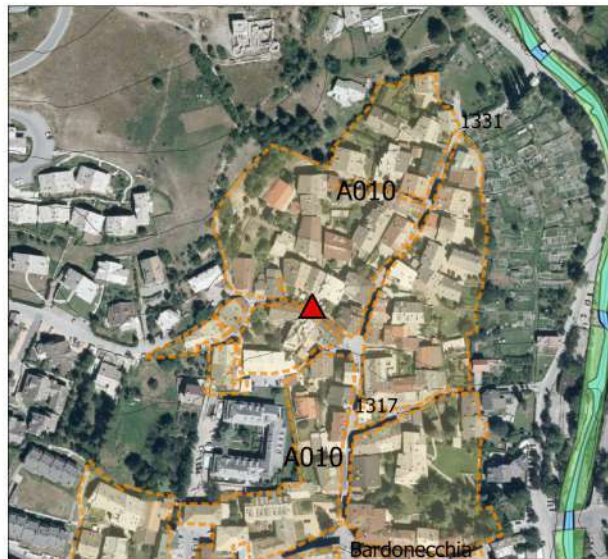

BORGO VECCHIO

Edificio numero 156_BA

CLASSIFICAZIONE

A – edificio monumento o documento

B1 – edificio del tessuto storico, di pregio architettonico, culturale, ambientale, che non ha subito interventi recenti

B2 – edificio del tessuto storico di pregio architettonico, culturale, ambientale, con interventi recenti coerenti

B3 - edificio del tessuto storico di pregio architettonico, culturale, ambientale, con interventi recenti in contrasto **X**

C – edificio recente in contrasto

D1 – edifici accessori e di servizio non in contrasto

D2 - edifici accessori e di servizio, superfetazioni, corpi edilizi in contrasto con tessuto edilizio storico

NOTE

INTERVENTI AMMESSI

a) e b) MANUTENZIONE ORDINARIA E STRAORDINARIA **X**

c) RESTAURO E RISANAMENTO CONSERVATIVO **X**

d1) RISTRUTTURAZIONE EDILIZIA SENZA TOTALE DEMOLIZIONE **X**

d) RISTRUTTURAZIONE EDILIZIA CON TOTALE DEMOLIZIONE **X**

e1) DEMOLIZIONE SENZA RICOSTRUZIONE

e8) SOSTITUZIONE EDILIZIA **X**

d) RISTRUTTURAZIONE EDILIZIA CON TOTALE DEMOLIZIONE con PdR

e8) SOSTITUZIONE EDILIZIA con PdR

PRESCRIZIONI PARTICOLARI

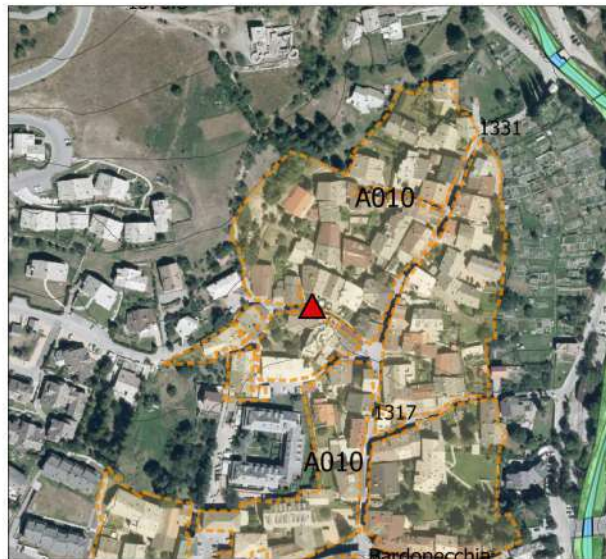

BORGO VECCHIO

Edificio numero 157_BA

CLASSIFICAZIONE

A – edificio monumento o documento

B1 – edificio del tessuto storico, di pregio architettonico, culturale, ambientale, che non ha subito interventi recenti

B2 – edificio del tessuto storico di pregio architettonico, culturale, ambientale, con interventi recenti coerenti

B3 - edificio del tessuto storico di pregio architettonico, culturale, ambientale, con interventi recenti in contrasto **X**

C – edificio recente in contrasto

D1 – edifici accessori e di servizio non in contrasto

D2 - edifici accessori e di servizio, superfetazioni, corpi edilizi in contrasto con tessuto edilizio storico

NOTE

INTERVENTI AMMESSI

a) e b) MANUTENZIONE ORDINARIA E STRAORDINARIA **X**

c) RESTAURO E RISANAMENTO CONSERVATIVO **X**

d1) RISTRUTTURAZIONE EDILIZIA SENZA TOTALE DEMOLIZIONE **X**

d) RISTRUTTURAZIONE EDILIZIA CON TOTALE DEMOLIZIONE **X**

e1) DEMOLIZIONE SENZA RICOSTRUZIONE

e8) SOSTITUZIONE EDILIZIA **X**

d) RISTRUTTURAZIONE EDILIZIA CON TOTALE DEMOLIZIONE con PdR

e8) SOSTITUZIONE EDILIZIA con PdR

PRESCRIZIONI PARTICOLARI

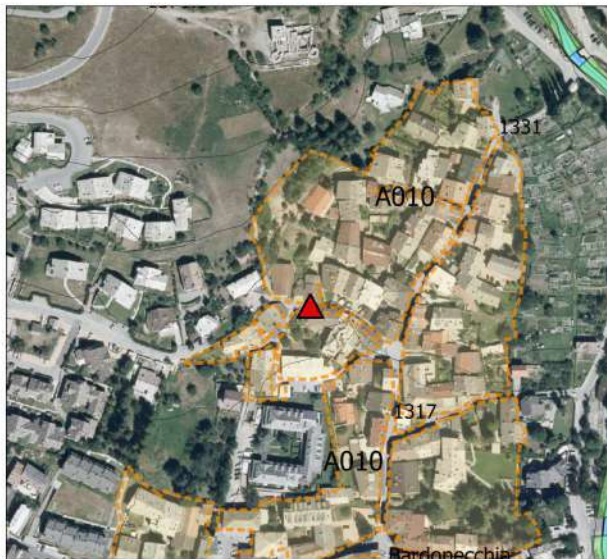

BORGO VECCHIO

Edificio numero 158_BA

CLASSIFICAZIONE

A – edificio monumento o documento

B1 – edificio del tessuto storico, di pregio architettonico, culturale, ambientale, che non ha subito interventi recenti

B2 – edificio del tessuto storico di pregio architettonico, culturale, ambientale, con interventi recenti coerenti

B3 - edificio del tessuto storico di pregio architettonico, culturale, ambientale, con interventi recenti in contrasto

C – edificio recente in contrasto

D1 – edifici accessori e di servizio non in contrasto

D2 - edifici accessori e di servizio, superfetazioni, corpi edilizi in contrasto con tessuto edilizio storico

X

NOTE

INTERVENTI AMMESSI

a) e b) MANUTENZIONE ORDINARIA E STRAORDINARIA

X

c) RESTAURO E RISANAMENTO CONSERVATIVO

X

d1) RISTRUTTURAZIONE EDILIZIA SENZA TOTALE DEMOLIZIONE

X

d) RISTRUTTURAZIONE EDILIZIA CON TOTALE DEMOLIZIONE

X

e1) DEMOLIZIONE SENZA RICOSTRUZIONE

X

e8) SOSTITUZIONE EDILIZIA

X

d) RISTRUTTURAZIONE EDILIZIA CON TOTALE DEMOLIZIONE con PdR

e8) SOSTITUZIONE EDILIZIA con PdR

PRESCRIZIONI PARTICOLARI

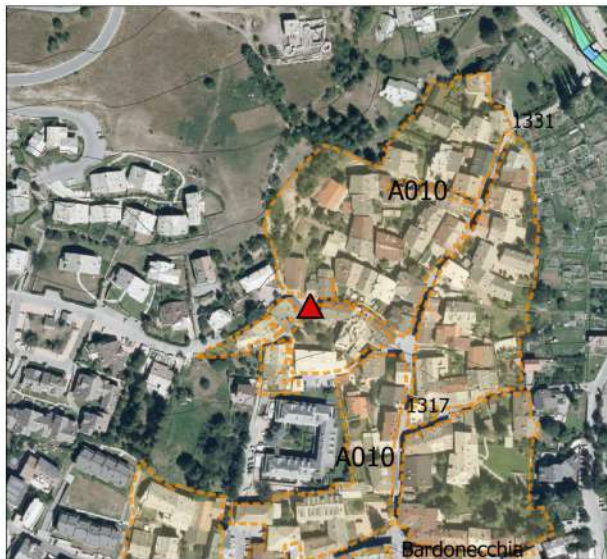

BORGO VECCHIO

Edificio numero 159_BA

CLASSIFICAZIONE

A – edificio monumento o documento

B1 – edificio del tessuto storico, di pregio architettonico, culturale, ambientale, che non ha subito interventi recenti

B2 – edificio del tessuto storico di pregio architettonico, culturale, ambientale, con interventi recenti coerenti

B3 - edificio del tessuto storico di pregio architettonico, culturale, ambientale, con interventi recenti in contrasto **X**

C – edificio recente in contrasto

D1 – edifici accessori e di servizio non in contrasto

D2 - edifici accessori e di servizio, superfetazioni, corpi edilizi in contrasto con tessuto edilizio storico

NOTE

INTERVENTI AMMESSI

a) e b) MANUTENZIONE ORDINARIA E STRAORDINARIA **X**

c) RESTAURO E RISANAMENTO CONSERVATIVO **X**

d1) RISTRUTTURAZIONE EDILIZIA SENZA TOTALE DEMOLIZIONE **X**

d) RISTRUTTURAZIONE EDILIZIA CON TOTALE DEMOLIZIONE **X**

e1) DEMOLIZIONE SENZA RICOSTRUZIONE

e8) SOSTITUZIONE EDILIZIA **X**

d) RISTRUTTURAZIONE EDILIZIA CON TOTALE DEMOLIZIONE con PdR

e8) SOSTITUZIONE EDILIZIA con PdR

PRESCRIZIONI PARTICOLARI

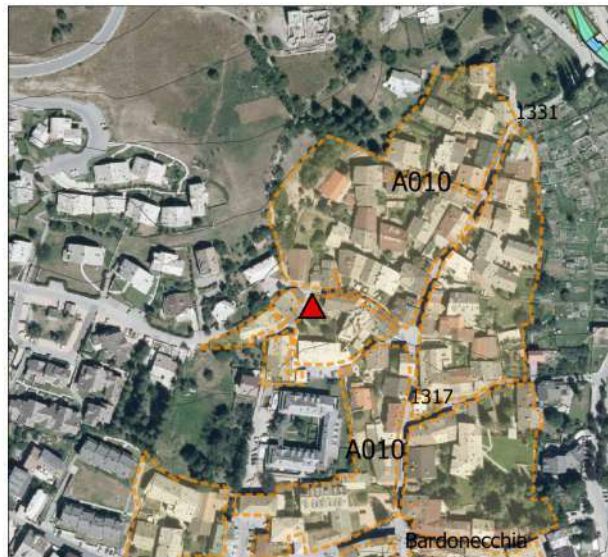

BORGO VECCHIO

Edificio numero 160_BA

CLASSIFICAZIONE

A – edificio monumento o documento

B1 – edificio del tessuto storico, di pregio architettonico, culturale, ambientale, che non ha subito interventi recenti

B2 – edificio del tessuto storico di pregio architettonico, culturale, ambientale, con interventi recenti coerenti

B3 - edificio del tessuto storico di pregio architettonico, culturale, ambientale, con interventi recenti in contrasto **X**

C – edificio recente in contrasto

D1 – edifici accessori e di servizio non in contrasto

D2 - edifici accessori e di servizio, superfetazioni, corpi edilizi in contrasto con tessuto edilizio storico

NOTE

INTERVENTI AMMESSI

a) e b) MANUTENZIONE ORDINARIA E STRAORDINARIA **X**

c) RESTAURO E RISANAMENTO CONSERVATIVO **X**

d1) RISTRUTTURAZIONE EDILIZIA SENZA TOTALE DEMOLIZIONE **X**

d) RISTRUTTURAZIONE EDILIZIA CON TOTALE DEMOLIZIONE **X**

e1) DEMOLIZIONE SENZA RICOSTRUZIONE

e8) SOSTITUZIONE EDILIZIA **X**

d) RISTRUTTURAZIONE EDILIZIA CON TOTALE DEMOLIZIONE con PdR

e8) SOSTITUZIONE EDILIZIA con PdR

PRESCRIZIONI PARTICOLARI

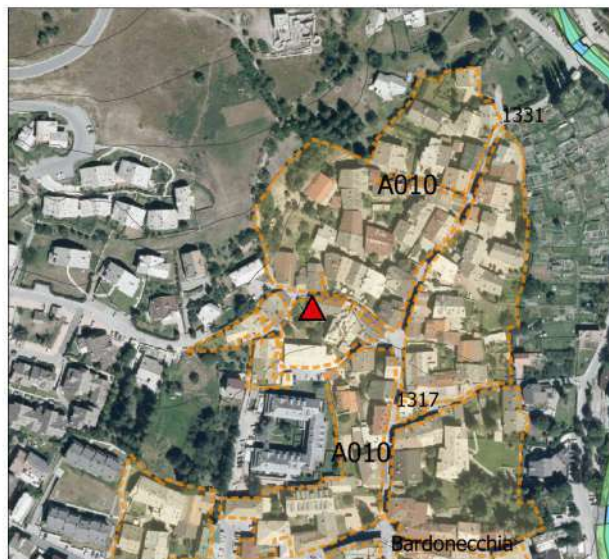

BORGO VECCHIO

Edificio numero 161_BA

CLASSIFICAZIONE

A – edificio monumento o documento

B1 – edificio del tessuto storico, di pregio architettonico, culturale, ambientale, che non ha subito interventi recenti

B2 – edificio del tessuto storico di pregio architettonico, culturale, ambientale, con interventi recenti coerenti

B3 - edificio del tessuto storico di pregio architettonico, culturale, ambientale, con interventi recenti in contrasto **X**

C – edificio recente in contrasto

D1 – edifici accessori e di servizio non in contrasto

D2 - edifici accessori e di servizio, superfetazioni, corpi edilizi in contrasto con tessuto edilizio storico

NOTE

INTERVENTI AMMESSI

a) e b) MANUTENZIONE ORDINARIA E STRAORDINARIA **X**

c) RESTAURO E RISANAMENTO CONSERVATIVO **X**

d1) RISTRUTTURAZIONE EDILIZIA SENZA TOTALE DEMOLIZIONE **X**

d) RISTRUTTURAZIONE EDILIZIA CON TOTALE DEMOLIZIONE **X**

e1) DEMOLIZIONE SENZA RICOSTRUZIONE

e8) SOSTITUZIONE EDILIZIA **X**

d) RISTRUTTURAZIONE EDILIZIA CON TOTALE DEMOLIZIONE con PdR

e8) SOSTITUZIONE EDILIZIA con PdR

PRESCRIZIONI PARTICOLARI

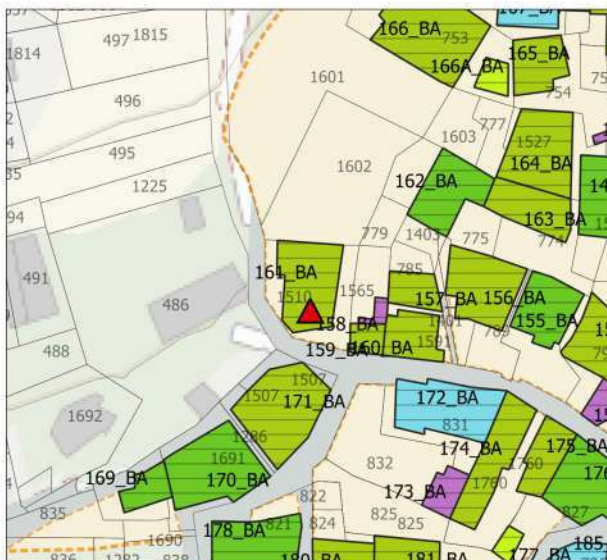
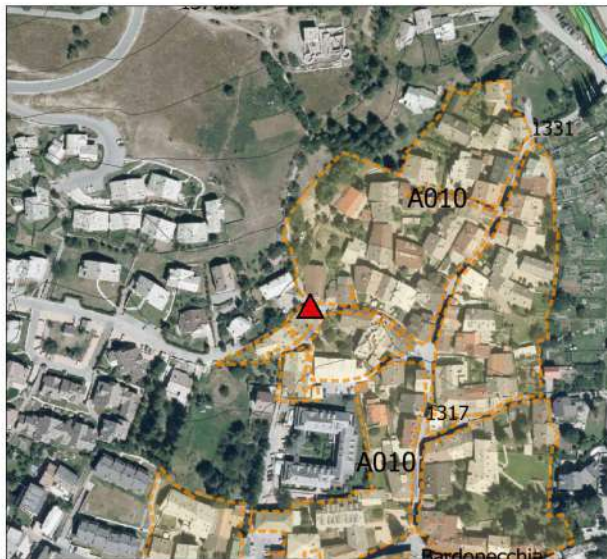

BORGO VECCHIO

Edificio numero 163_BA

CLASSIFICAZIONE

A – edificio monumento o documento

B1 – edificio del tessuto storico, di pregio architettonico, culturale, ambientale, che non ha subito interventi recenti

B2 – edificio del tessuto storico di pregio architettonico, culturale, ambientale, con interventi recenti coerenti

B3 - edificio del tessuto storico di pregio architettonico, culturale, ambientale, con interventi recenti in contrasto **X**

C – edificio recente in contrasto

D1 – edifici accessori e di servizio non in contrasto

D2 - edifici accessori e di servizio, superfetazioni, corpi edilizi in contrasto con tessuto edilizio storico

NOTE

INTERVENTI AMMESSI

a) e b) MANUTENZIONE ORDINARIA E STRAORDINARIA **X**

c) RESTAURO E RISANAMENTO CONSERVATIVO **X**

d1) RISTRUTTURAZIONE EDILIZIA SENZA TOTALE DEMOLIZIONE **X**

d) RISTRUTTURAZIONE EDILIZIA CON TOTALE DEMOLIZIONE **X**

e1) DEMOLIZIONE SENZA RICOSTRUZIONE

e8) SOSTITUZIONE EDILIZIA **X**

d) RISTRUTTURAZIONE EDILIZIA CON TOTALE DEMOLIZIONE con PdR

e8) SOSTITUZIONE EDILIZIA con PdR

PRESCRIZIONI PARTICOLARI

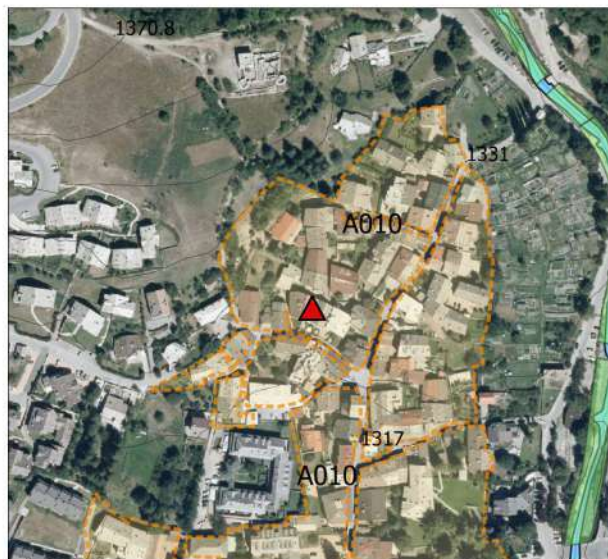

BORGO VECCHIO

Edificio numero 166_BA

CLASSIFICAZIONE

A – edificio monumento o documento

B1 – edificio del tessuto storico, di pregio architettonico, culturale, ambientale, che non ha subito interventi recenti

B2 – edificio del tessuto storico di pregio architettonico, culturale, ambientale, con interventi recenti coerenti

B3 - edificio del tessuto storico di pregio architettonico, culturale, ambientale, con interventi recenti in contrasto **X**

C – edificio recente in contrasto

D1 – edifici accessori e di servizio non in contrasto

D2 - edifici accessori e di servizio, superfetazioni, corpi edilizi in contrasto con tessuto edilizio storico

NOTE

INTERVENTI AMMESSI

a) e b) MANUTENZIONE ORDINARIA E STRAORDINARIA **X**

c) RESTAURO E RISANAMENTO CONSERVATIVO **X**

d1) RISTRUTTURAZIONE EDILIZIA SENZA TOTALE DEMOLIZIONE **X**

d) RISTRUTTURAZIONE EDILIZIA CON TOTALE DEMOLIZIONE **X**

e1) DEMOLIZIONE SENZA RICOSTRUZIONE

e8) SOSTITUZIONE EDILIZIA **X**

d) RISTRUTTURAZIONE EDILIZIA CON TOTALE DEMOLIZIONE con PdR

e8) SOSTITUZIONE EDILIZIA con PdR

PRESCRIZIONI PARTICOLARI

E' possibile aumentare l'pendenza delle falde, l'orientamento del tetto e il volume complessivo devono rimanere inalterati.

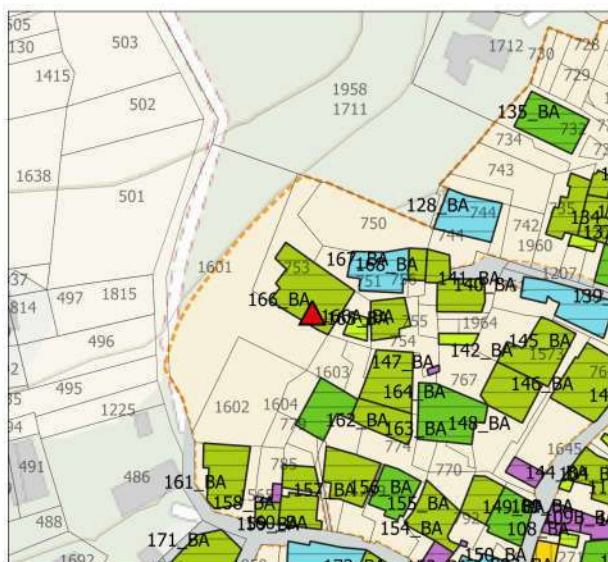
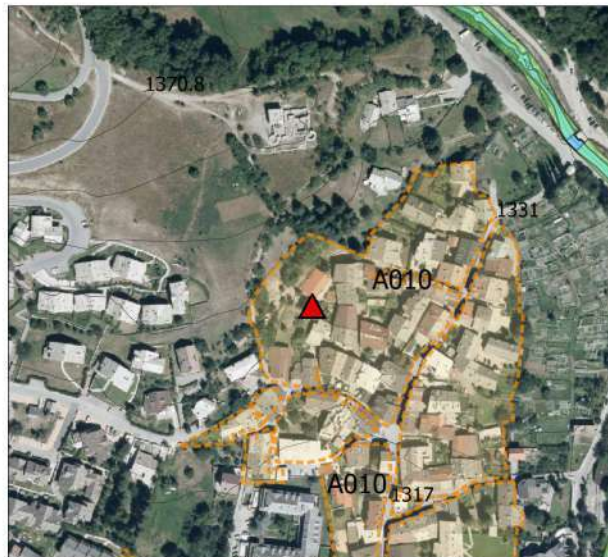

BORGO VECCHIO

Edificio numero 166A_BA

CLASSIFICAZIONE

A – edificio monumento o documento

B1 – edificio del tessuto storico, di pregio architettonico, culturale, ambientale, che non ha subito interventi recenti

B2 – edificio del tessuto storico di pregio architettonico, culturale, ambientale, con interventi recenti coerenti

B3 - edificio del tessuto storico di pregio architettonico, culturale, ambientale, con interventi recenti in contrasto

C – edificio recente in contrasto

D1 – edifici accessori e di servizio non in contrasto X

D2 - edifici accessori e di servizio, superfetazioni, corpi edilizi in contrasto con tessuto edilizio storico

NOTE

INTERVENTI AMMESSI

a) e b) MANUTENZIONE ORDINARIA E STRAORDINARIA X

c) RESTAURO E RISANAMENTO CONSERVATIVO X

d1) RISTRUTTURAZIONE EDILIZIA SENZA TOTALE DEMOLIZIONE X

d) RISTRUTTURAZIONE EDILIZIA CON TOTALE DEMOLIZIONE X

e1) DEMOLIZIONE SENZA RICOSTRUZIONE X

e8) SOSTITUZIONE EDILIZIA X

d) RISTRUTTURAZIONE EDILIZIA CON TOTALE DEMOLIZIONE con PdR

e8) SOSTITUZIONE EDILIZIA con PdR

PRESCRIZIONI PARTICOLARI

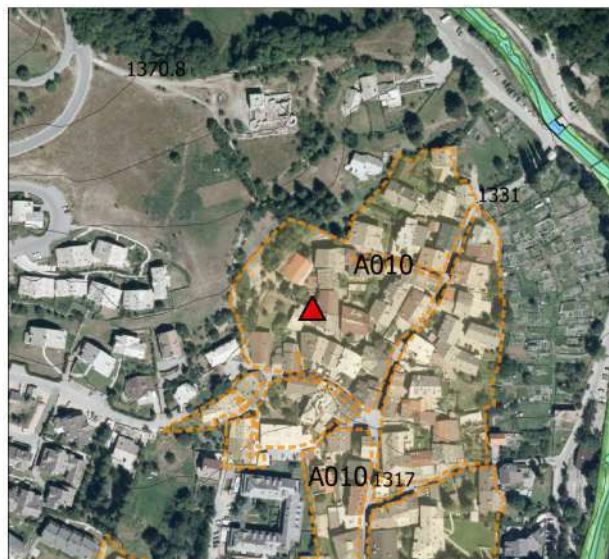

BORGO VECCHIO

Edificio numero 168_BA

CLASSIFICAZIONE

A – edificio monumento o documento

B1 – edificio del tessuto storico, di pregio architettonico, culturale, ambientale, che non ha subito interventi recenti

B2 – edificio del tessuto storico di pregio architettonico, culturale, ambientale, con interventi recenti coerenti

B3 - edificio del tessuto storico di pregio architettonico, culturale, ambientale, con interventi recenti in contrasto X

C – edificio recente in contrasto

D1 – edifici accessori e di servizio non in contrasto

D2 - edifici accessori e di servizio, superfetazioni, corpi edilizi in contrasto con tessuto edilizio storico

NOTE

INTERVENTI AMMESSI

a) e b) MANUTENZIONE ORDINARIA E STRAORDINARIA X

c) RESTAURO E RISANAMENTO CONSERVATIVO X

d1) RISTRUTTURAZIONE EDILIZIA SENZA TOTALE DEMOLIZIONE X

d) RISTRUTTURAZIONE EDILIZIA CON TOTALE DEMOLIZIONE X

e1) DEMOLIZIONE SENZA RICOSTRUZIONE

e8) SOSTITUZIONE EDILIZIA X

d) RISTRUTTURAZIONE EDILIZIA CON TOTALE DEMOLIZIONE con PdR

e8) SOSTITUZIONE EDILIZIA con PdR

PRESCRIZIONI PARTICOLARI



BORGO VECCHIO

Edificio numero 169_BA

CLASSIFICAZIONE

A – edificio monumento o documento

B1 – edificio del tessuto storico, di pregio architettonico, culturale, ambientale, che non ha subito interventi recenti

B2 – edificio del tessuto storico di pregio architettonico, culturale, ambientale, con interventi recenti coerenti **X**

B3 - edificio del tessuto storico di pregio architettonico, culturale, ambientale, con interventi recenti in contrasto

C – edificio recente in contrasto

D1 – edifici accessori e di servizio non in contrasto

D2 - edifici accessori e di servizio, superfetazioni, corpi edilizi in contrasto con tessuto edilizio storico

NOTE

INTERVENTI AMMESSI

a) e b) MANUTENZIONE ORDINARIA E STRAORDINARIA **X**

c) RESTAURO E RISANAMENTO CONSERVATIVO **X**

d1) RISTRUTTURAZIONE EDILIZIA SENZA TOTALE DEMOLIZIONE **X**

d) RISTRUTTURAZIONE EDILIZIA CON TOTALE DEMOLIZIONE **X**

e11) DEMOLIZIONE SENZA RICOSTRUZIONE

e8) SOSTITUZIONE EDILIZIA **X**

d) RISTRUTTURAZIONE EDILIZIA CON TOTALE DEMOLIZIONE con PdR

e8) SOSTITUZIONE EDILIZIA con PdR

PRESCRIZIONI PARTICOLARI

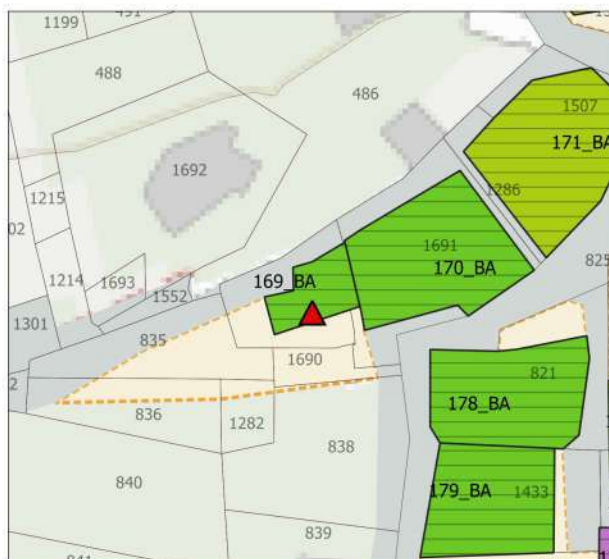
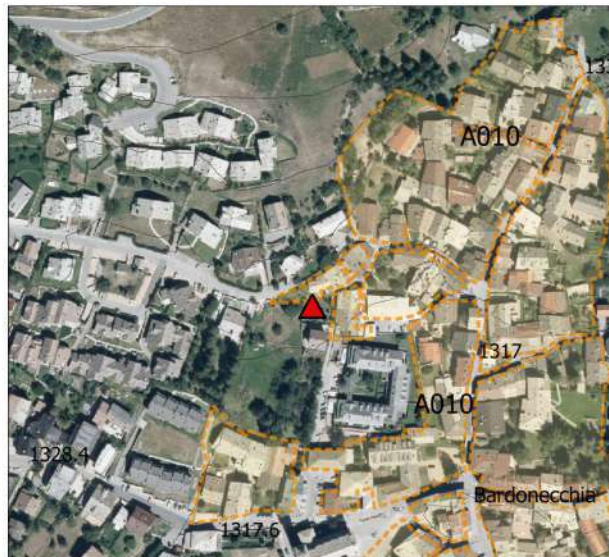

BORGO VECCHIO

Edificio numero 170_BA

CLASSIFICAZIONE

A – edificio monumento o documento

B1 – edificio del tessuto storico, di pregio architettonico, culturale, ambientale, che non ha subito interventi recenti

B2 – edificio del tessuto storico di pregio architettonico, culturale, ambientale, con interventi recenti coerenti **X**

B3 - edificio del tessuto storico di pregio architettonico, culturale, ambientale, con interventi recenti in contrasto

C – edificio recente in contrasto

D1 – edifici accessori e di servizio non in contrasto

D2 - edifici accessori e di servizio, superfetazioni, corpi edilizi in contrasto con tessuto edilizio storico

NOTE

INTERVENTI AMMESSI

a) e b) MANUTENZIONE ORDINARIA E STRAORDINARIA **X**

c) RESTAURO E RISANAMENTO CONSERVATIVO **X**

d1) RISTRUTTURAZIONE EDILIZIA SENZA TOTALE DEMOLIZIONE **X**

d) RISTRUTTURAZIONE EDILIZIA CON TOTALE DEMOLIZIONE **X**

e1) DEMOLIZIONE SENZA RICOSTRUZIONE

e8) SOSTITUZIONE EDILIZIA **X**

d) RISTRUTTURAZIONE EDILIZIA CON TOTALE DEMOLIZIONE con PdR

e8) SOSTITUZIONE EDILIZIA con PdR

PRESCRIZIONI PARTICOLARI

Tutti gli interventi devono prevedere la conservazione della meridiana esistente nel prospetto sud.

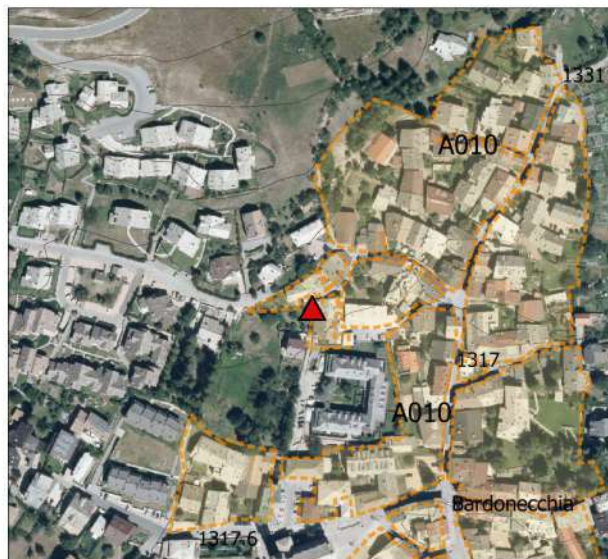

BORGO VECCHIO

Edificio numero 171_BA

CLASSIFICAZIONE

A – edificio monumento o documento

B1 – edificio del tessuto storico, di pregio architettonico, culturale, ambientale, che non ha subito interventi recenti

B2 – edificio del tessuto storico di pregio architettonico, culturale, ambientale, con interventi recenti coerenti X

B3 - edificio del tessuto storico di pregio architettonico, culturale, ambientale, con interventi recenti in contrasto

C – edificio recente in contrasto

D1 – edifici accessori e di servizio non in contrasto

D2 - edifici accessori e di servizio, superfetazioni, corpi edilizi in contrasto con tessuto edilizio storico

NOTE

INTERVENTI AMMESSI

a) e b) MANUTENZIONE ORDINARIA E STRAORDINARIA X

c) RESTAURO E RISANAMENTO CONSERVATIVO X

d1) RISTRUTTURAZIONE EDILIZIA SENZA TOTALE DEMOLIZIONE X

d) RISTRUTTURAZIONE EDILIZIA CON TOTALE DEMOLIZIONE X

e1) DEMOLIZIONE SENZA RICOSTRUZIONE

e8) SOSTITUZIONE EDILIZIA X

d) RISTRUTTURAZIONE EDILIZIA CON TOTALE DEMOLIZIONE con PdR

e8) SOSTITUZIONE EDILIZIA con PdR

PRESCRIZIONI PARTICOLARI

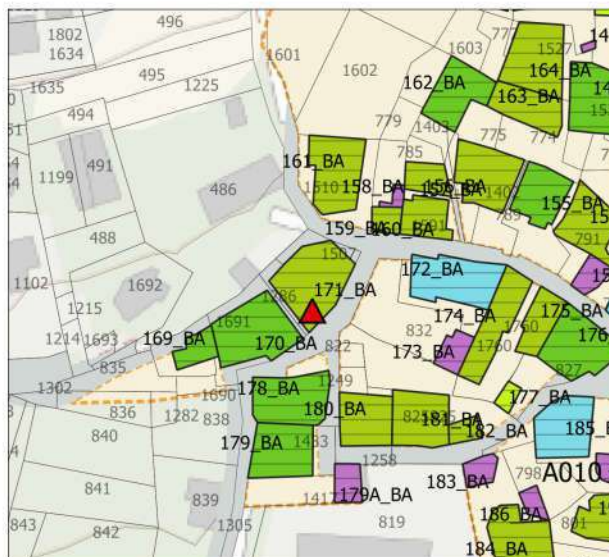
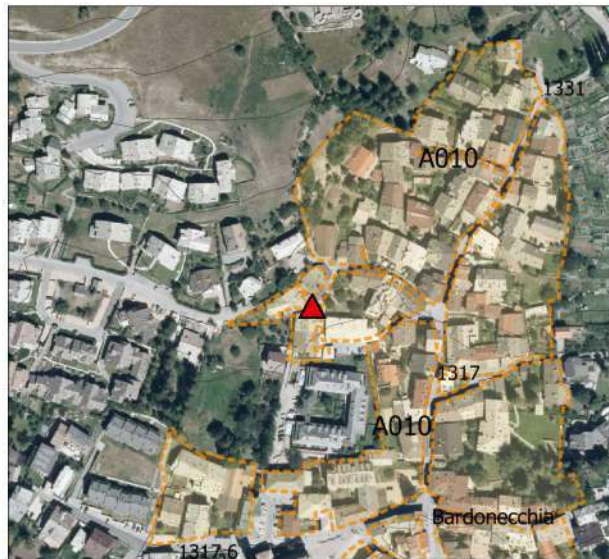

BORGO VECCHIO

Edificio numero 172_BA

CLASSIFICAZIONE

A – edificio monumento o documento

B1 – edificio del tessuto storico, di pregio architettonico, culturale, ambientale, che non ha subito interventi recenti

B2 – edificio del tessuto storico di pregio architettonico, culturale, ambientale, con interventi recenti coerenti

B3 - edificio del tessuto storico di pregio architettonico, culturale, ambientale, con interventi recenti in contrasto

C – edificio recente in contrasto X

D1 – edifici accessori e di servizio non in contrasto

D2 - edifici accessori e di servizio, superfetazioni, corpi edilizi in contrasto con tessuto edilizio storico

NOTE

INTERVENTI AMMESSI

a) e b) MANUTENZIONE ORDINARIA E STRAORDINARIA X

c) RESTAURO E RISANAMENTO CONSERVATIVO X

d1) RISTRUTTURAZIONE EDILIZIA SENZA TOTALE DEMOLIZIONE X

d) RISTRUTTURAZIONE EDILIZIA CON TOTALE DEMOLIZIONE X

e1) DEMOLIZIONE SENZA RICOSTRUZIONE X

e8) SOSTITUZIONE EDILIZIA X

d) RISTRUTTURAZIONE EDILIZIA CON TOTALE DEMOLIZIONE con PdR

e8) SOSTITUZIONE EDILIZIA con PdR

PRESCRIZIONI PARTICOLARI

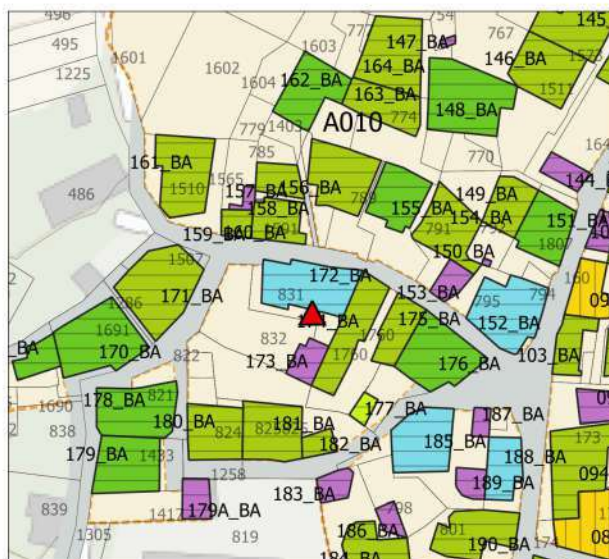
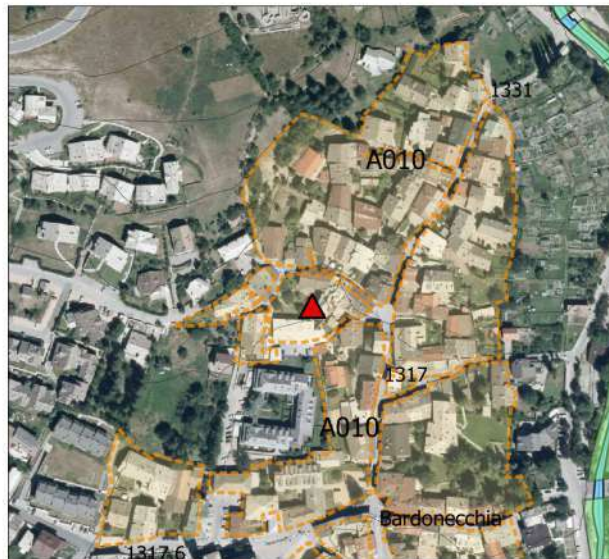

BORGO VECCHIO

Edificio numero 173_BA

CLASSIFICAZIONE

A – edificio monumento o documento

B1 – edificio del tessuto storico, di pregio architettonico, culturale, ambientale, che non ha subito interventi recenti

B2 – edificio del tessuto storico di pregio architettonico, culturale, ambientale, con interventi recenti coerenti

B3 - edificio del tessuto storico di pregio architettonico, culturale, ambientale, con interventi recenti in contrasto

C – edificio recente in contrasto

D1 – edifici accessori e di servizio non in contrasto

D2 - edifici accessori e di servizio, superfetazioni, corpi edilizi in contrasto con tessuto edilizio storico

X

NOTE

INTERVENTI AMMESSI

a) e b) MANUTENZIONE ORDINARIA E STRAORDINARIA X

c) RESTAURO E RISANAMENTO CONSERVATIVO X

d1) RISTRUTTURAZIONE EDILIZIA SENZA TOTALE DEMOLIZIONE X

d) RISTRUTTURAZIONE EDILIZIA CON TOTALE DEMOLIZIONE X

e1) DEMOLIZIONE SENZA RICOSTRUZIONE X

e8) SOSTITUZIONE EDILIZIA X

d) RISTRUTTURAZIONE EDILIZIA CON TOTALE DEMOLIZIONE con PdR

e8) SOSTITUZIONE EDILIZIA con PdR

PRESCRIZIONI PARTICOLARI

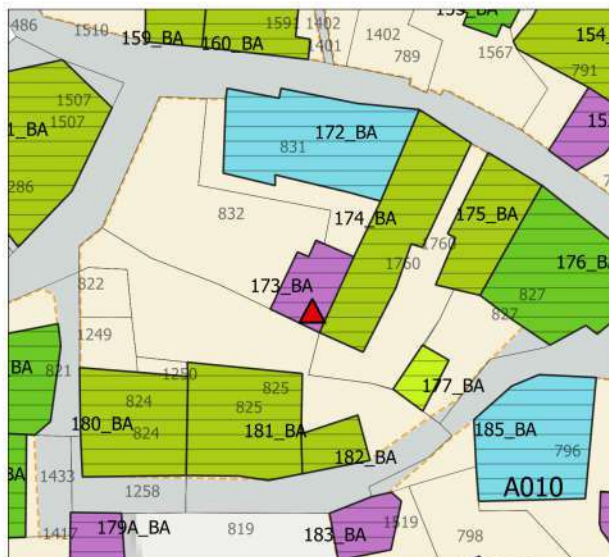
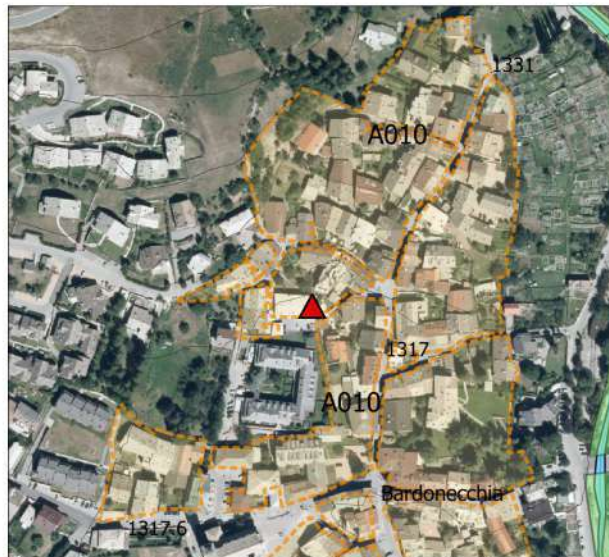

BORGHETTO VECCHIO

Edificio numero 174_BA

CLASSIFICAZIONE

A – edificio monumento o documento

B1 – edificio del tessuto storico, di pregio architettonico, culturale, ambientale, che non ha subito interventi recenti

B2 – edificio del tessuto storico di pregio architettonico, culturale, ambientale, con interventi recenti coerenti

B3 - edificio del tessuto storico di pregio architettonico, culturale, ambientale, con interventi recenti in contrasto **X**

C – edificio recente in contrasto

D1 – edifici accessori e di servizio non in contrasto

D2 - edifici accessori e di servizio, superfetazioni, corpi edilizi in contrasto con tessuto edilizio storico

NOTE

Per quanto di non recente costruzione si ritiene il corpo di fabbrica più basso verso sud una aggiunta non coerente rispetto all'edificio originario

INTERVENTI AMMESSI

a) e b) MANUTENZIONE ORDINARIA E STRAORDINARIA **X**

c) RESTAURO E RISANAMENTO CONSERVATIVO **X**

d1) RISTRUTTURAZIONE EDILIZIA SENZA TOTALE DEMOLIZIONE **X**

d) RISTRUTTURAZIONE EDILIZIA CON TOTALE DEMOLIZIONE **X**

e1) DEMOLIZIONE SENZA RICOSTRUZIONE

e8) SOSTITUZIONE EDILIZIA **X**

d) RISTRUTTURAZIONE EDILIZIA CON TOTALE DEMOLIZIONE con PdR

e8) SOSTITUZIONE EDILIZIA con PdR

PRESCRIZIONI PARTICOLARI

Gli interventi d) possono prevedere l'eliminazione del corpo di fabbrica verso sud e il recupero dei volumi in continuità e coerenza con l'edificio principale, rimanendo all'interno della sagoma planimetrica esistente.

Non sono ammesse modifiche alle planovolumetrie del corpo di fabbrica principale.

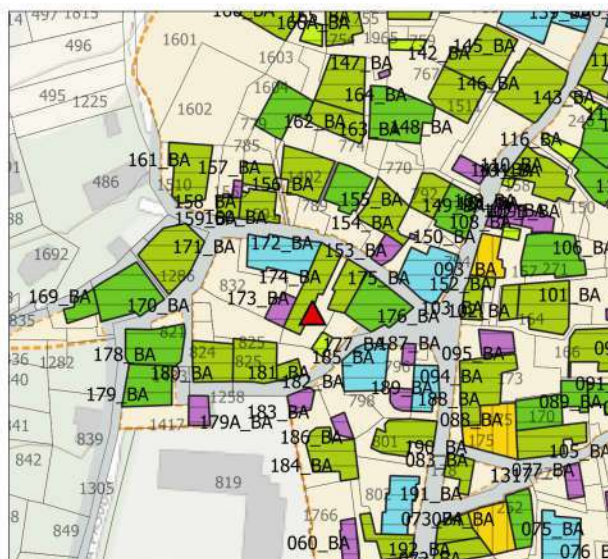
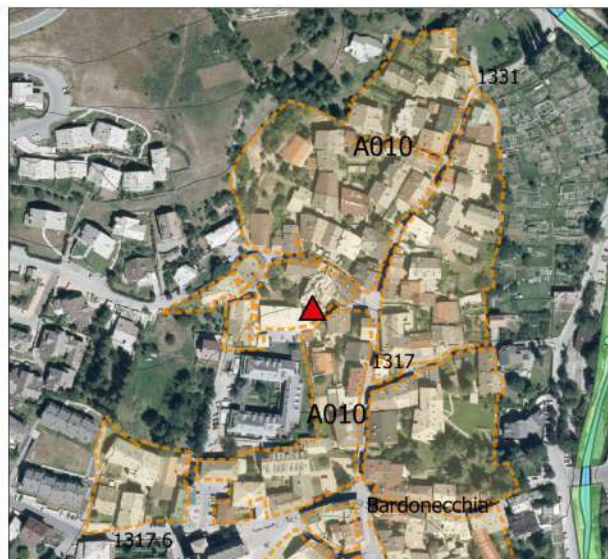

BORGO VECCHIO

Edificio numero 175_BA

CLASSIFICAZIONE

A – edificio monumento o documento

B1 – edificio del tessuto storico, di pregio architettonico, culturale, ambientale, che non ha subito interventi recenti

B2 – edificio del tessuto storico di pregio architettonico, culturale, ambientale, con interventi recenti coerenti

B3 - edificio del tessuto storico di pregio architettonico, culturale, ambientale, con interventi recenti in contrasto **X**

C – edificio recente in contrasto

D1 – edifici accessori e di servizio non in contrasto

D2 - edifici accessori e di servizio, superfetazioni, corpi edilizi in contrasto con tessuto edilizio storico

NOTE

INTERVENTI AMMESSI

a) e b) MANUTENZIONE ORDINARIA E STRAORDINARIA **X**

c) RESTAURO E RISANAMENTO CONSERVATIVO **X**

d1) RISTRUTTURAZIONE EDILIZIA SENZA TOTALE DEMOLIZIONE **X**

d) RISTRUTTURAZIONE EDILIZIA CON TOTALE DEMOLIZIONE **X**

e1) DEMOLIZIONE SENZA RICOSTRUZIONE

e8) SOSTITUZIONE EDILIZIA **X**

d) RISTRUTTURAZIONE EDILIZIA CON TOTALE DEMOLIZIONE con PdR

e8) SOSTITUZIONE EDILIZIA con PdR

PRESCRIZIONI PARTICOLARI

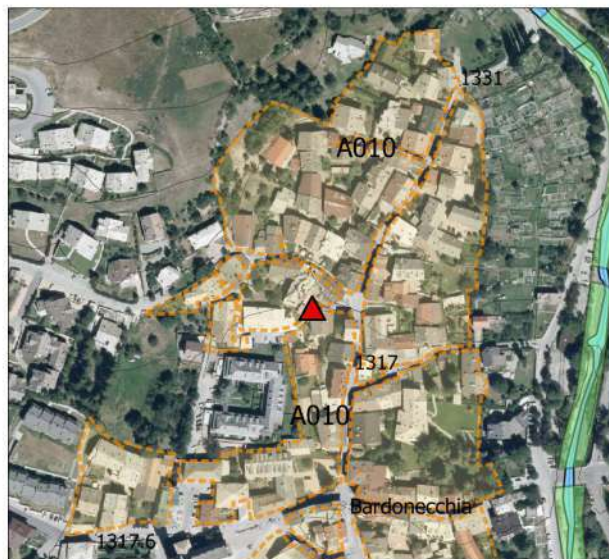

BORGO VECCHIO

Edificio numero 176_BA

CLASSIFICAZIONE

A – edificio monumento o documento

B1 – edificio del tessuto storico, di pregio architettonico, culturale, ambientale, che non ha subito interventi recenti

B2 – edificio del tessuto storico di pregio architettonico, culturale, ambientale, con interventi recenti coerenti **X**

B3 - edificio del tessuto storico di pregio architettonico, culturale, ambientale, con interventi recenti in contrasto

C – edificio recente in contrasto

D1 – edifici accessori e di servizio non in contrasto

D2 - edifici accessori e di servizio, superfetazioni, corpi edilizi in contrasto con tessuto edilizio storico

NOTE

INTERVENTI AMMESSI

a) e b) MANUTENZIONE ORDINARIA E STRAORDINARIA **X**

c) RESTAURO E RISANAMENTO CONSERVATIVO **X**

d1) RISTRUTTURAZIONE EDILIZIA SENZA TOTALE DEMOLIZIONE **X**

d) RISTRUTTURAZIONE EDILIZIA CON TOTALE DEMOLIZIONE **X**

e1) DEMOLIZIONE SENZA RICOSTRUZIONE

e8) SOSTITUZIONE EDILIZIA **X**

d) RISTRUTTURAZIONE EDILIZIA CON TOTALE DEMOLIZIONE con PdR

e8) SOSTITUZIONE EDILIZIA con PdR

PRESCRIZIONI PARTICOLARI

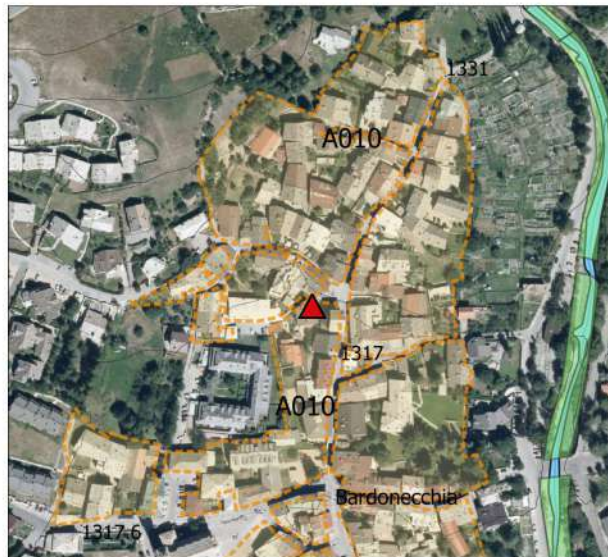

BORGO VECCHIO

Edificio numero 177_BA

CLASSIFICAZIONE

A – edificio monumento o documento

B1 – edificio del tessuto storico, di pregio architettonico, culturale, ambientale, che non ha subito interventi recenti

B2 – edificio del tessuto storico di pregio architettonico, culturale, ambientale, con interventi recenti coerenti

B3 - edificio del tessuto storico di pregio architettonico, culturale, ambientale, con interventi recenti in contrasto

C – edificio recente in contrasto

D1 – edifici accessori e di servizio non in contrasto X

D2 - edifici accessori e di servizio, superfetazioni, corpi edilizi in contrasto con tessuto edilizio storico

NOTE

INTERVENTI AMMESSI

a) e b) MANUTENZIONE ORDINARIA E STRAORDINARIA X

c) RESTAURO E RISANAMENTO CONSERVATIVO X

d1) RISTRUTTURAZIONE EDILIZIA SENZA TOTALE DEMOLIZIONE X

d) RISTRUTTURAZIONE EDILIZIA CON TOTALE DEMOLIZIONE X

e1) DEMOLIZIONE SENZA RICOSTRUZIONE X

e8) SOSTITUZIONE EDILIZIA X

d) RISTRUTTURAZIONE EDILIZIA CON TOTALE DEMOLIZIONE con PdR

e8) SOSTITUZIONE EDILIZIA con PdR

PRESCRIZIONI PARTICOLARI

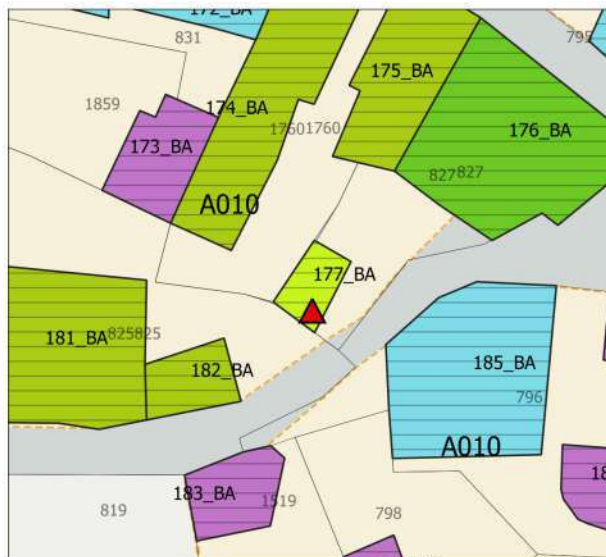
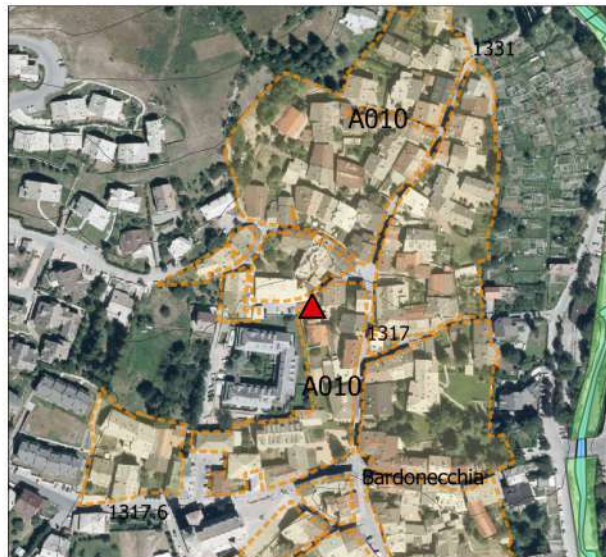

BORGO VECCHIO

Edificio numero 179_BA

CLASSIFICAZIONE

A – edificio monumento o documento

B1 – edificio del tessuto storico, di pregio architettonico, culturale, ambientale, che non ha subito interventi recenti

B2 – edificio del tessuto storico di pregio architettonico, culturale, ambientale, con interventi recenti coerenti **X**

B3 - edificio del tessuto storico di pregio architettonico, culturale, ambientale, con interventi recenti in contrasto

C – edificio recente in contrasto

D1 – edifici accessori e di servizio non in contrasto

D2 - edifici accessori e di servizio, superfetazioni, corpi edilizi in contrasto con tessuto edilizio storico

NOTE

INTERVENTI AMMESSI

a) e b) MANUTENZIONE ORDINARIA E STRAORDINARIA **X**

c) RESTAURO E RISANAMENTO CONSERVATIVO **X**

d1) RISTRUTTURAZIONE EDILIZIA SENZA TOTALE DEMOLIZIONE **X**

d) RISTRUTTURAZIONE EDILIZIA CON TOTALE DEMOLIZIONE **X**

e1) DEMOLIZIONE SENZA RICOSTRUZIONE

e8) SOSTITUZIONE EDILIZIA **X**

d) RISTRUTTURAZIONE EDILIZIA CON TOTALE DEMOLIZIONE con PdR

e8) SOSTITUZIONE EDILIZIA con PdR

PRESCRIZIONI PARTICOLARI

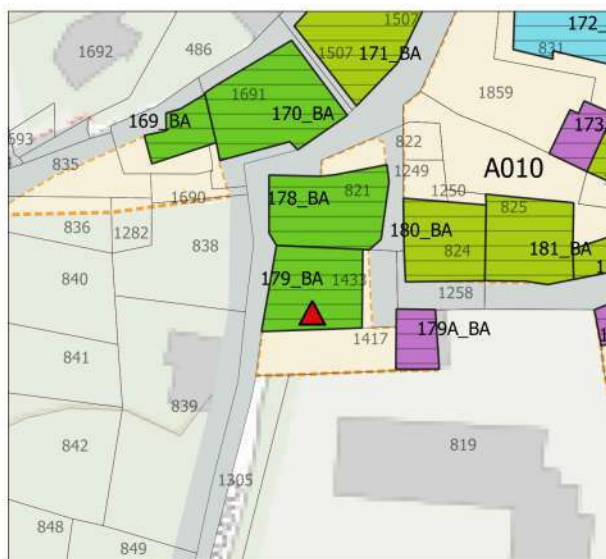
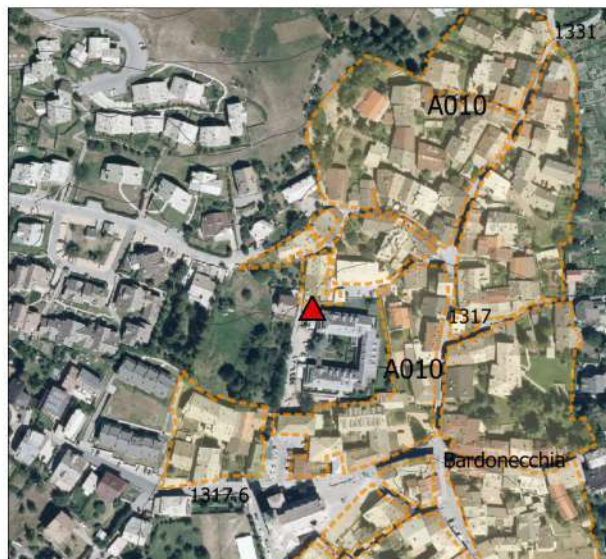

BORGO VECCHIO

Edificio numero 179A_BA

CLASSIFICAZIONE

A – edificio monumento o documento

B1 – edificio del tessuto storico, di pregio architettonico, culturale, ambientale, che non ha subito interventi recenti

B2 – edificio del tessuto storico di pregio architettonico, culturale, ambientale, con interventi recenti coerenti

B3 - edificio del tessuto storico di pregio architettonico, culturale, ambientale, con interventi recenti in contrasto

C – edificio recente in contrasto

D1 – edifici accessori e di servizio non in contrasto

D2 - edifici accessori e di servizio, superfetazioni, corpi edilizi in contrasto con tessuto edilizio storico

X

NOTE

INTERVENTI AMMESSI

a) e b) MANUTENZIONE ORDINARIA E STRAORDINARIA

X

c) RESTAURO E RISANAMENTO CONSERVATIVO

X

d1) RISTRUTTURAZIONE EDILIZIA SENZA TOTALE DEMOLIZIONE

X

d) RISTRUTTURAZIONE EDILIZIA CON TOTALE DEMOLIZIONE

X

e1) DEMOLIZIONE SENZA RICOSTRUZIONE

X

e8) SOSTITUZIONE EDILIZIA

X

d) RISTRUTTURAZIONE EDILIZIA CON TOTALE DEMOLIZIONE con PdR

e8) SOSTITUZIONE EDILIZIA con PdR

PRESCRIZIONI PARTICOLARI

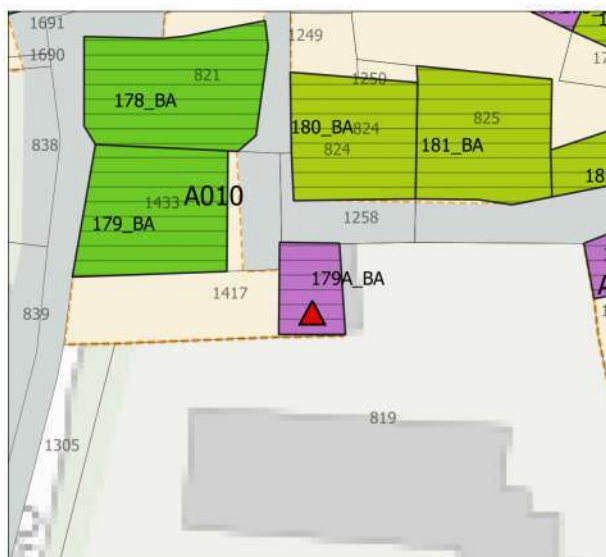
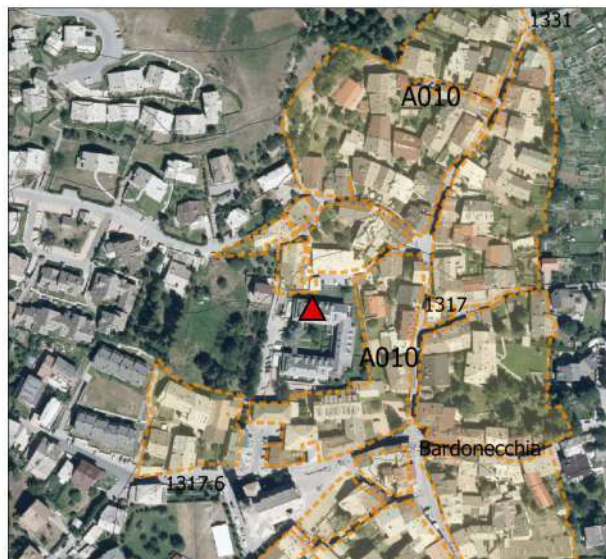

BORGO VECCHIO

Edificio numero 180_BA

CLASSIFICAZIONE

A – edificio monumento o documento

B1 – edificio del tessuto storico, di pregio architettonico, culturale, ambientale, che non ha subito interventi recenti

B2 – edificio del tessuto storico di pregio architettonico, culturale, ambientale, con interventi recenti coerenti

B3 - edificio del tessuto storico di pregio architettonico, culturale, ambientale, con interventi recenti in contrasto **X**

C – edificio recente in contrasto

D1 – edifici accessori e di servizio non in contrasto

D2 - edifici accessori e di servizio, superfetazioni, corpi edilizi in contrasto con tessuto edilizio storico

NOTE

INTERVENTI AMMESSI

a) e b) MANUTENZIONE ORDINARIA E STRAORDINARIA **X**

c) RESTAURO E RISANAMENTO CONSERVATIVO **X**

d1) RISTRUTTURAZIONE EDILIZIA SENZA TOTALE DEMOLIZIONE **X**

d) RISTRUTTURAZIONE EDILIZIA CON TOTALE DEMOLIZIONE **X**

e1) DEMOLIZIONE SENZA RICOSTRUZIONE

e8) SOSTITUZIONE EDILIZIA **X**

d) RISTRUTTURAZIONE EDILIZIA CON TOTALE DEMOLIZIONE con PdR

e8) SOSTITUZIONE EDILIZIA con PdR

PRESCRIZIONI PARTICOLARI

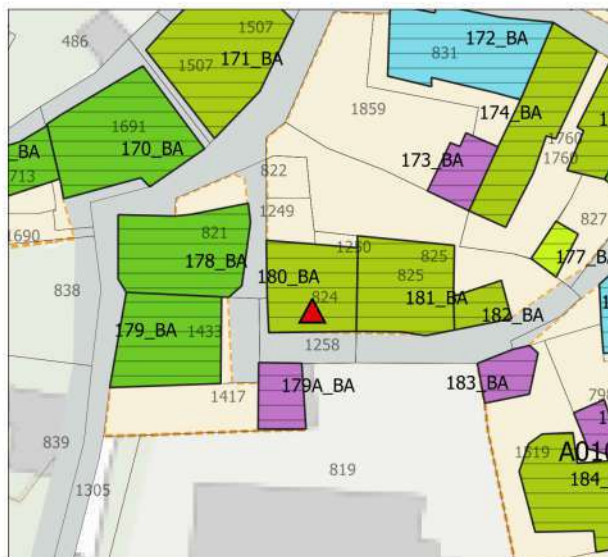
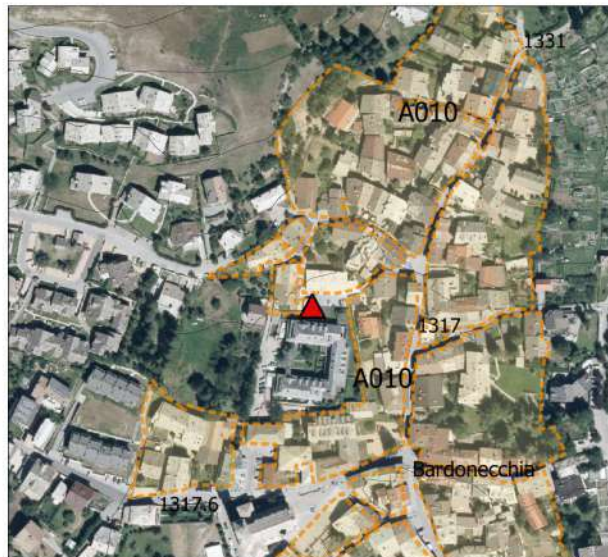

BORGO VECCHIO

Edificio numero 181_BA

CLASSIFICAZIONE

A – edificio monumento o documento	
B1 – edificio del tessuto storico, di pregio architettonico, culturale, ambientale, che non ha subito interventi recenti	
B2 – edificio del tessuto storico di pregio architettonico, culturale, ambientale, con interventi recenti coerenti	
B3 - edificio del tessuto storico di pregio architettonico, culturale, ambientale, con interventi recenti in contrasto	X
C – edificio recente in contrasto	
D1 – edifici accessori e di servizio non in contrasto	
D2 - edifici accessori e di servizio, superfetazioni, corpi edilizi in contrasto con tessuto edilizio storico	

NOTE

INTERVENTI AMMESSI

a) e b) MANUTENZIONE ORDINARIA E STRAORDINARIA	X
c) RESTAURO E RISANAMENTO CONSERVATIVO	X
d1) RISTRUTTURAZIONE EDILIZIA SENZA TOTALE DEMOLIZIONE	X
d) RISTRUTTURAZIONE EDILIZIA CON TOTALE DEMOLIZIONE	X
e1) DEMOLIZIONE SENZA RICOSTRUZIONE	
e8) SOSTITUZIONE EDILIZIA	X
d) RISTRUTTURAZIONE EDILIZIA CON TOTALE DEMOLIZIONE con PdR	
e8) SOSTITUZIONE EDILIZIA con PdR	

PRESCRIZIONI PARTICOLARI

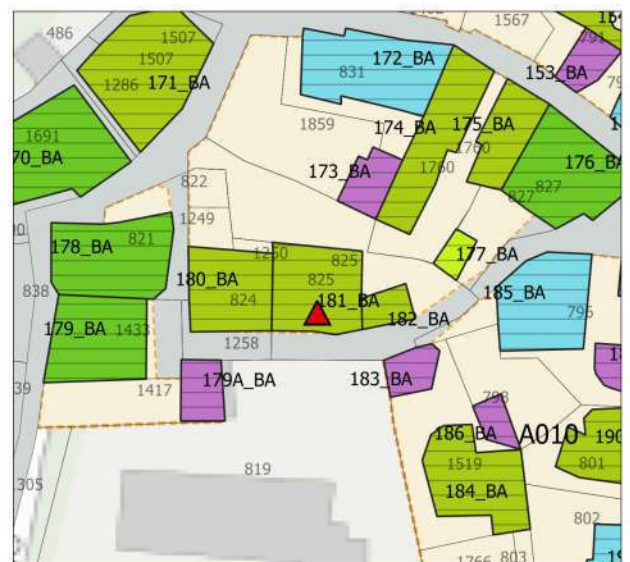
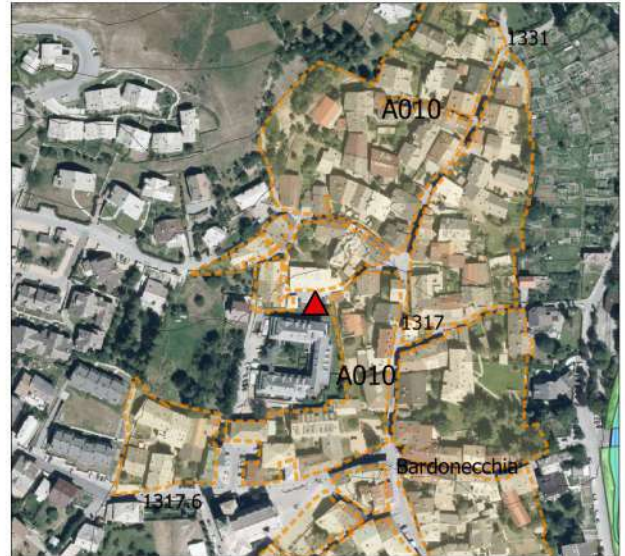

BORGO VECCHIO

Edificio numero 182_BA

CLASSIFICAZIONE

A – edificio monumento o documento	
B1 – edificio del tessuto storico, di pregio architettonico, culturale, ambientale, che non ha subito interventi recenti	
B2 – edificio del tessuto storico di pregio architettonico, culturale, ambientale, con interventi recenti coerenti	
B3 - edificio del tessuto storico di pregio architettonico, culturale, ambientale, con interventi recenti in contrasto	X
C – edificio recente in contrasto	
D1 – edifici accessori e di servizio non in contrasto	
D2 - edifici accessori e di servizio, superfetazioni, corpi edilizi in contrasto con tessuto edilizio storico	

NOTE

INTERVENTI AMMESSI

a) e b) MANUTENZIONE ORDINARIA E STRAORDINARIA	X
c) RESTAURO E RISANAMENTO CONSERVATIVO	X
d1) RISTRUTTURAZIONE EDILIZIA SENZA TOTALE DEMOLIZIONE	X
d) RISTRUTTURAZIONE EDILIZIA CON TOTALE DEMOLIZIONE	X
e1) DEMOLIZIONE SENZA RICOSTRUZIONE	
e8) SOSTITUZIONE EDILIZIA	X
d) RISTRUTTURAZIONE EDILIZIA CON TOTALE DEMOLIZIONE con PdR	
e8) SOSTITUZIONE EDILIZIA con PdR	

PRESCRIZIONI PARTICOLARI

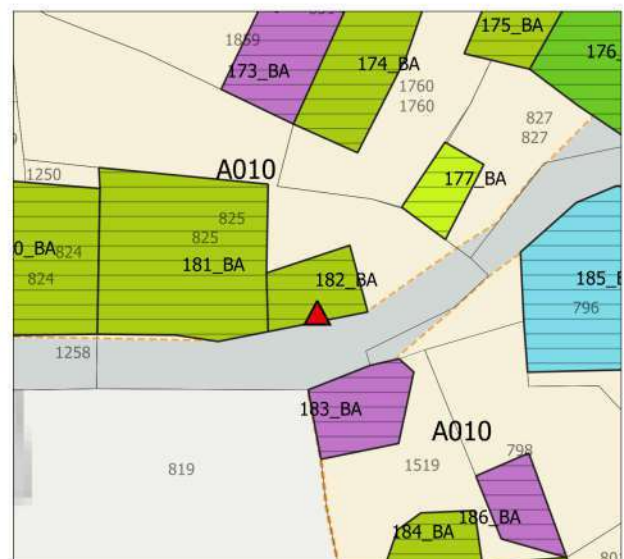
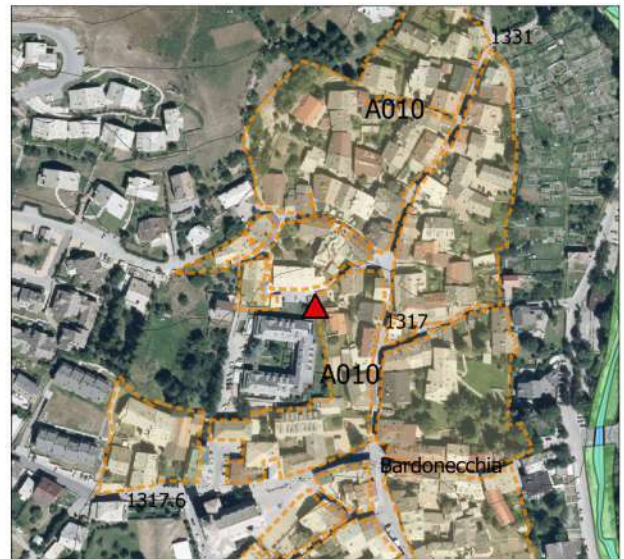

BORGO VECCHIO

Edificio numero 183_BA

CLASSIFICAZIONE

A – edificio monumento o documento

B1 – edificio del tessuto storico, di pregio architettonico, culturale, ambientale, che non ha subito interventi recenti

B2 – edificio del tessuto storico di pregio architettonico, culturale, ambientale, con interventi recenti coerenti

B3 - edificio del tessuto storico di pregio architettonico, culturale, ambientale, con interventi recenti in contrasto

C – edificio recente in contrasto

D1 – edifici accessori e di servizio non in contrasto

D2 - edifici accessori e di servizio, superfetazioni, corpi edilizi in contrasto con tessuto edilizio storico

X

NOTE

INTERVENTI AMMESSI

a) e b) MANUTENZIONE ORDINARIA E STRAORDINARIA

X

c) RESTAURO E RISANAMENTO CONSERVATIVO

X

d1) RISTRUTTURAZIONE EDILIZIA SENZA TOTALE DEMOLIZIONE

X

d) RISTRUTTURAZIONE EDILIZIA CON TOTALE DEMOLIZIONE

X

e1) DEMOLIZIONE SENZA RICOSTRUZIONE

X

e8) SOSTITUZIONE EDILIZIA

X

d) RISTRUTTURAZIONE EDILIZIA CON TOTALE DEMOLIZIONE con PdR

e8) SOSTITUZIONE EDILIZIA con PdR

PRESCRIZIONI PARTICOLARI

Il recupero dei volumi a fini residenziali è ammesso con e8) esteso all'edificio 184_BA che preveda interventi complessivi di miglioramento degli aspetti architettonici ed insediativi del complesso edilizio

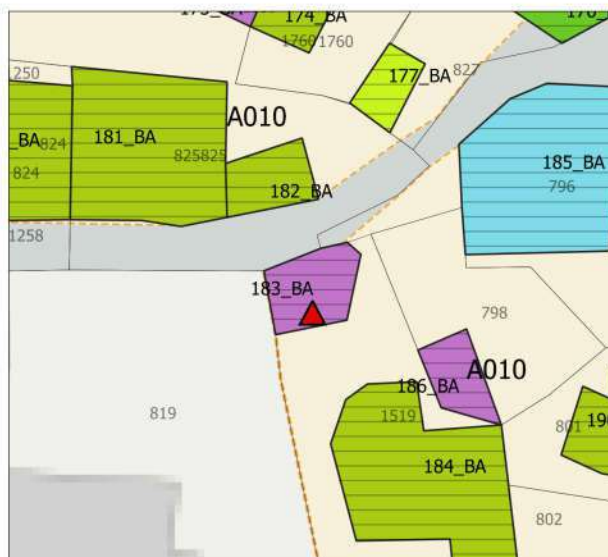
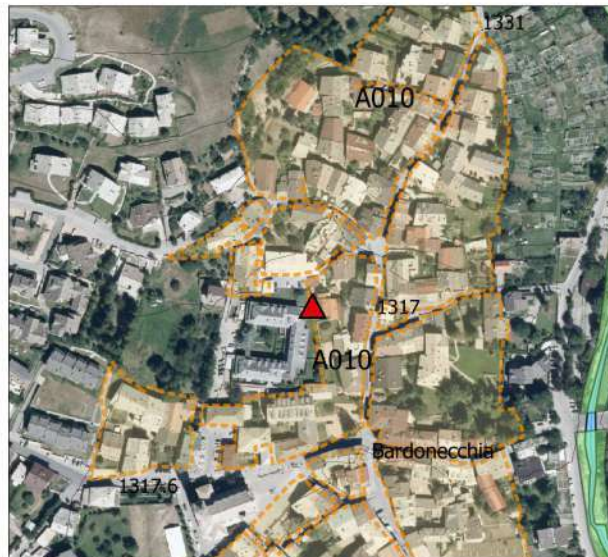

BORGO VECCHIO

Edificio numero 184_BA

CLASSIFICAZIONE

A – edificio monumento o documento

B1 – edificio del tessuto storico, di pregio architettonico, culturale, ambientale, che non ha subito interventi recenti

B2 – edificio del tessuto storico di pregio architettonico, culturale, ambientale, con interventi recenti coerenti

B3 - edificio del tessuto storico di pregio architettonico, culturale, ambientale, con interventi recenti in contrasto X

C – edificio recente in contrasto

D1 – edifici accessori e di servizio non in contrasto

D2 - edifici accessori e di servizio, superfetazioni, corpi edilizi in contrasto con tessuto edilizio storico

NOTE

INTERVENTI AMMESSI

a) e b) MANUTENZIONE ORDINARIA E STRAORDINARIA X

c) RESTAURO E RISANAMENTO CONSERVATIVO X

d1) RISTRUTTURAZIONE EDILIZIA SENZA TOTALE DEMOLIZIONE X

d) RISTRUTTURAZIONE EDILIZIA CON TOTALE DEMOLIZIONE X

e1) DEMOLIZIONE SENZA RICOSTRUZIONE

e8) SOSTITUZIONE EDILIZIA X

d) RISTRUTTURAZIONE EDILIZIA CON TOTALE DEMOLIZIONE con PdR

e8) SOSTITUZIONE EDILIZIA con PdR

PRESCRIZIONI PARTICOLARI

Gli interventi di e8) estesi all'edificio 183_BA possono prevedere modifiche planovolumetriche che migliorino complessivamente gli aspetti architettonici ed insediativi del complesso edilizio ed il recupero dei volumi del fabbricato 183_BA

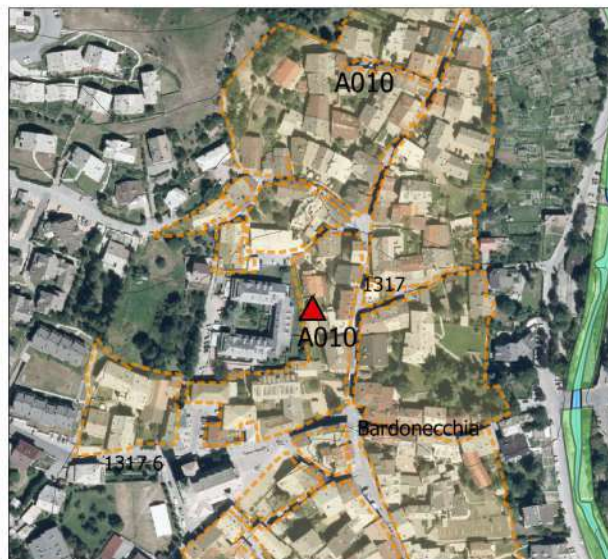

BORGO VECCHIO

Edificio numero 185_BA

CLASSIFICAZIONE

A – edificio monumento o documento

B1 – edificio del tessuto storico, di pregio architettonico, culturale, ambientale, che non ha subito interventi recenti

B2 – edificio del tessuto storico di pregio architettonico, culturale, ambientale, con interventi recenti coerenti

B3 - edificio del tessuto storico di pregio architettonico, culturale, ambientale, con interventi recenti in contrasto

C – edificio recente in contrasto X

D1 – edifici accessori e di servizio non in contrasto

D2 - edifici accessori e di servizio, superfetazioni, corpi edilizi in contrasto con tessuto edilizio storico

NOTE

INTERVENTI AMMESSI

a) e b) MANUTENZIONE ORDINARIA E STRAORDINARIA X

c) RESTAURO E RISANAMENTO CONSERVATIVO X

d1) RISTRUTTURAZIONE EDILIZIA SENZA TOTALE DEMOLIZIONE X

d) RISTRUTTURAZIONE EDILIZIA CON TOTALE DEMOLIZIONE X

e1) DEMOLIZIONE SENZA RICOSTRUZIONE X

e8) SOSTITUZIONE EDILIZIA X

d) RISTRUTTURAZIONE EDILIZIA CON TOTALE DEMOLIZIONE con PdR

e8) SOSTITUZIONE EDILIZIA con PdR

PRESCRIZIONI PARTICOLARI

Gli interventi e8) possono prevedere modifiche planovolumetriche dell' intero lotto che migliorino complessivamente gli aspetti architettonici ed insediativi e possono prevedere il recupero dei volumi dei fabbricati 186_BA, 187_BA, 189_BA

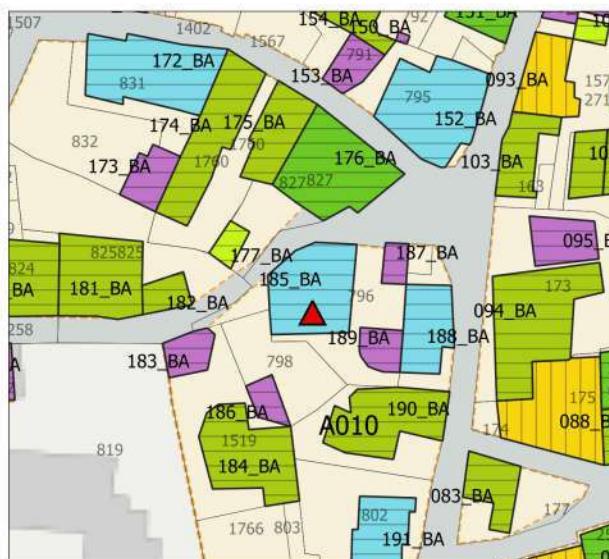
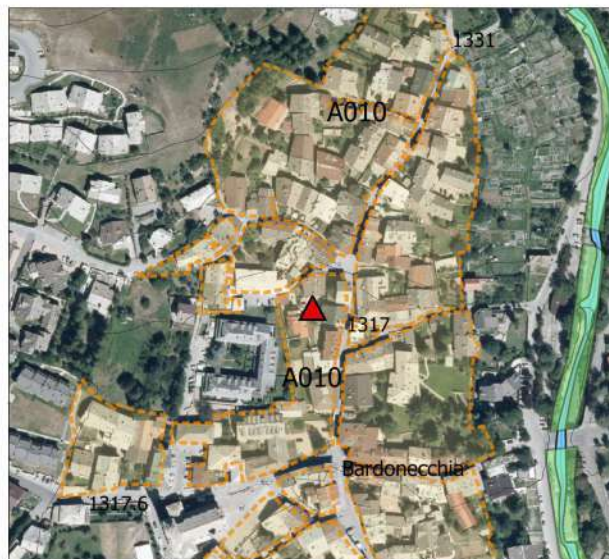

BORGO VECCHIO

Edificio numero 186_BA

CLASSIFICAZIONE

A – edificio monumento o documento

B1 – edificio del tessuto storico, di pregio architettonico, culturale, ambientale, che non ha subito interventi recenti

B2 – edificio del tessuto storico di pregio architettonico, culturale, ambientale, con interventi recenti coerenti

B3 - edificio del tessuto storico di pregio architettonico, culturale, ambientale, con interventi recenti in contrasto

C – edificio recente in contrasto

D1 – edifici accessori e di servizio non in contrasto

D2 - edifici accessori e di servizio, superfetazioni, corpi edilizi in contrasto con tessuto edilizio storico

X

NOTE

INTERVENTI AMMESSI

a) e b) MANUTENZIONE ORDINARIA E STRAORDINARIA X

c) RESTAURO E RISANAMENTO CONSERVATIVO X

d1) RISTRUTTURAZIONE EDILIZIA SENZA TOTALE DEMOLIZIONE X

d) RISTRUTTURAZIONE EDILIZIA CON TOTALE DEMOLIZIONE X

e11) DEMOLIZIONE SENZA RICOSTRUZIONE X

e8) SOSTITUZIONE EDILIZIA X

d) RISTRUTTURAZIONE EDILIZIA CON TOTALE DEMOLIZIONE con PdR

e8) SOSTITUZIONE EDILIZIA con PdR

PRESCRIZIONI PARTICOLARI

Vedi scheda edificio 185_BA

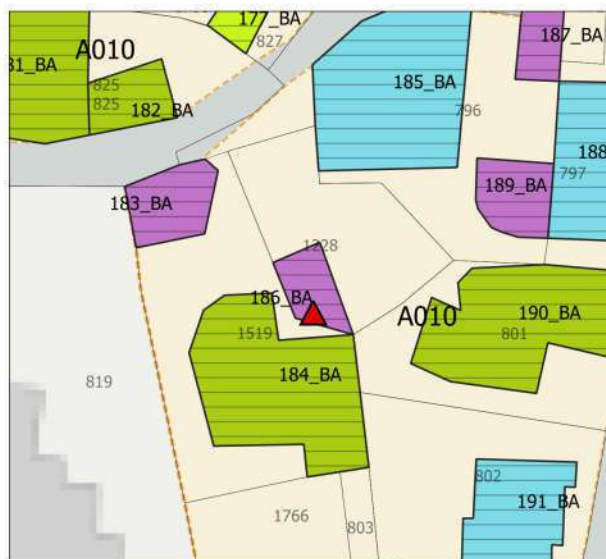
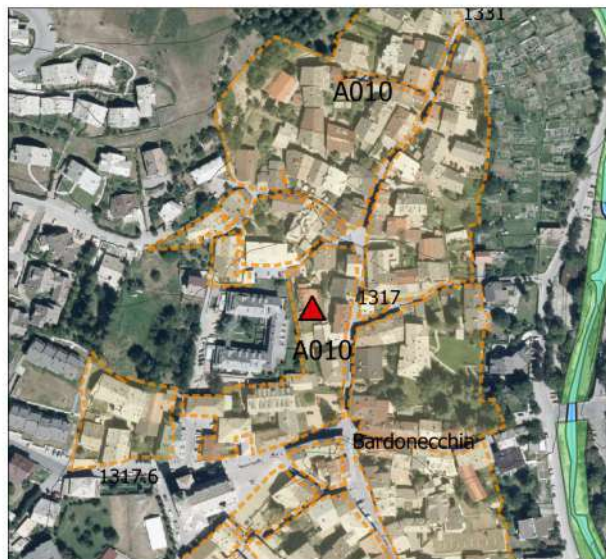

BORGO VECCHIO

Edificio numero 187_BA

CLASSIFICAZIONE

A – edificio monumento o documento

B1 – edificio del tessuto storico, di pregio architettonico, culturale, ambientale, che non ha subito interventi recenti

B2 – edificio del tessuto storico di pregio architettonico, culturale, ambientale, con interventi recenti coerenti

B3 - edificio del tessuto storico di pregio architettonico, culturale, ambientale, con interventi recenti in contrasto

C – edificio recente in contrasto

D1 – edifici accessori e di servizio non in contrasto

D2 - edifici accessori e di servizio, superfetazioni, corpi edilizi in contrasto con tessuto edilizio storico

X

NOTE

INTERVENTI AMMESSI

a) e b) MANUTENZIONE ORDINARIA E STRAORDINARIA X

c) RESTAURO E RISANAMENTO CONSERVATIVO X

d1) RISTRUTTURAZIONE EDILIZIA SENZA TOTALE DEMOLIZIONE X

d) RISTRUTTURAZIONE EDILIZIA CON TOTALE DEMOLIZIONE X

e1) DEMOLIZIONE SENZA RICOSTRUZIONE X

e8) SOSTITUZIONE EDILIZIA X

d) RISTRUTTURAZIONE EDILIZIA CON TOTALE DEMOLIZIONE con PdR

e8) SOSTITUZIONE EDILIZIA con PdR

PRESCRIZIONI PARTICOLARI

Vedi scheda edificio 185_BA

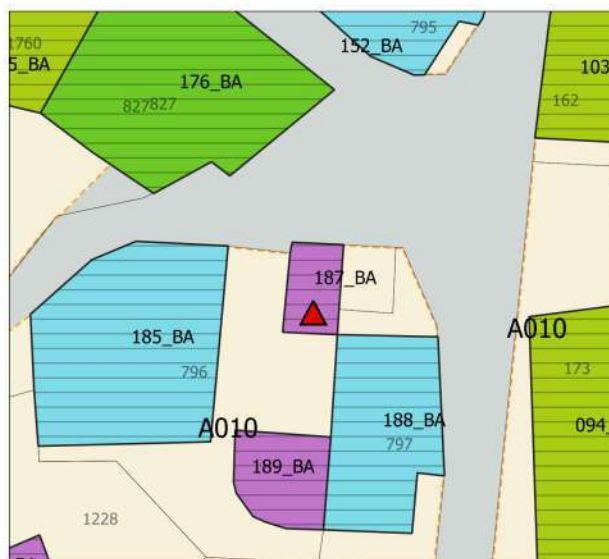
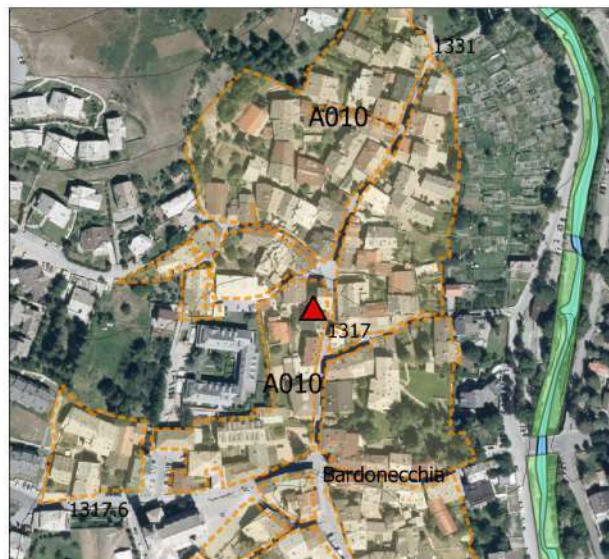

BORGO VECCHIO

Edificio numero 188_BA

CLASSIFICAZIONE

A – edificio monumento o documento

B1 – edificio del tessuto storico, di pregio architettonico, culturale, ambientale, che non ha subito interventi recenti

B2 – edificio del tessuto storico di pregio architettonico, culturale, ambientale, con interventi recenti coerenti

B3 - edificio del tessuto storico di pregio architettonico, culturale, ambientale, con interventi recenti in contrasto

C – edificio recente in contrasto X

D1 – edifici accessori e di servizio non in contrasto

D2 - edifici accessori e di servizio, superfetazioni, corpi edilizi in contrasto con tessuto edilizio storico

NOTE

INTERVENTI AMMESSI

a) e b) MANUTENZIONE ORDINARIA E STRAORDINARIA X

c) RESTAURO E RISANAMENTO CONSERVATIVO X

d1) RISTRUTTURAZIONE EDILIZIA SENZA TOTALE DEMOLIZIONE X

d) RISTRUTTURAZIONE EDILIZIA CON TOTALE DEMOLIZIONE X

e1) DEMOLIZIONE SENZA RICOSTRUZIONE X

e8) SOSTITUZIONE EDILIZIA X

d) RISTRUTTURAZIONE EDILIZIA CON TOTALE DEMOLIZIONE con PdR

e8) SOSTITUZIONE EDILIZIA con PdR

PRESCRIZIONI PARTICOLARI

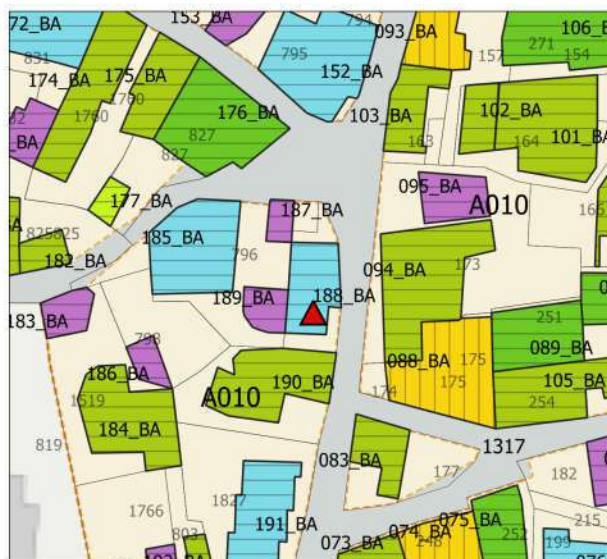
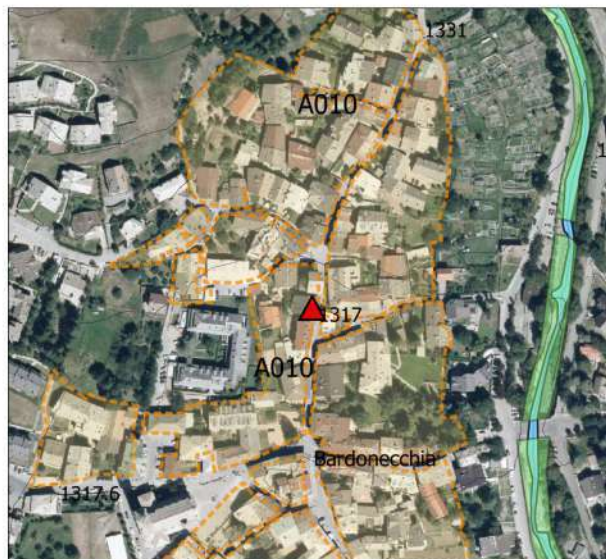

BORGO VECCHIO

Edificio numero 189_BA

CLASSIFICAZIONE

A – edificio monumento o documento

B1 – edificio del tessuto storico, di pregio architettonico, culturale, ambientale, che non ha subito interventi recenti

B2 – edificio del tessuto storico di pregio architettonico, culturale, ambientale, con interventi recenti coerenti

B3 - edificio del tessuto storico di pregio architettonico, culturale, ambientale, con interventi recenti in contrasto

C – edificio recente in contrasto

D1 – edifici accessori e di servizio non in contrasto

D2 - edifici accessori e di servizio, superfetazioni, corpi edilizi in contrasto con tessuto edilizio storico

X

NOTE

INTERVENTI AMMESSI

a) e b) MANUTENZIONE ORDINARIA E STRAORDINARIA X

c) RESTAURO E RISANAMENTO CONSERVATIVO X

d1) RISTRUTTURAZIONE EDILIZIA SENZA TOTALE DEMOLIZIONE X

d) RISTRUTTURAZIONE EDILIZIA CON TOTALE DEMOLIZIONE X

e1) DEMOLIZIONE SENZA RICOSTRUZIONE X

e8) SOSTITUZIONE EDILIZIA X

d) RISTRUTTURAZIONE EDILIZIA CON TOTALE DEMOLIZIONE con PdR

e8) SOSTITUZIONE EDILIZIA con PdR

PRESCRIZIONI PARTICOLARI

Vedi scheda edificio 185_BA

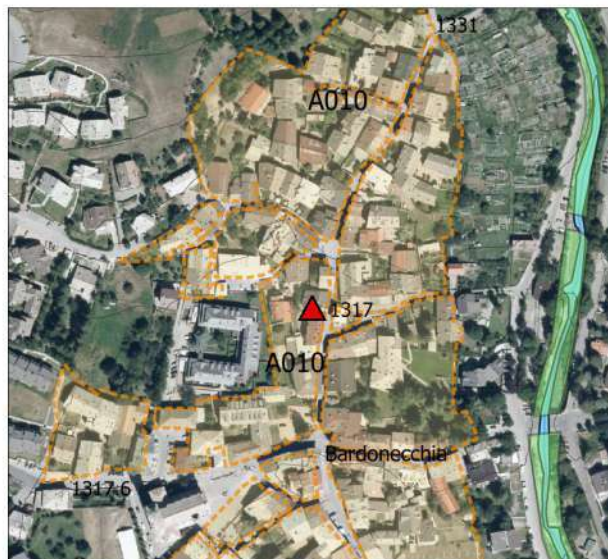

BORGO VECCHIO

Edificio numero 190_BA

CLASSIFICAZIONE

A – edificio monumento o documento

B1 – edificio del tessuto storico, di pregio architettonico, culturale, ambientale, che non ha subito interventi recenti

B2 – edificio del tessuto storico di pregio architettonico, culturale, ambientale, con interventi recenti coerenti

B3 - edificio del tessuto storico di pregio architettonico, culturale, ambientale, con interventi recenti in contrasto **X**

C – edificio recente in contrasto

D1 – edifici accessori e di servizio non in contrasto

D2 - edifici accessori e di servizio, superfetazioni, corpi edilizi in contrasto con tessuto edilizio storico

NOTE

INTERVENTI AMMESSI

a) e b) MANUTENZIONE ORDINARIA E STRAORDINARIA **X**

c) RESTAURO E RISANAMENTO CONSERVATIVO **X**

d1) RISTRUTTURAZIONE EDILIZIA SENZA TOTALE DEMOLIZIONE **X**

d) RISTRUTTURAZIONE EDILIZIA CON TOTALE DEMOLIZIONE **X**

e1) DEMOLIZIONE SENZA RICOSTRUZIONE **X**

e8) SOSTITUZIONE EDILIZIA **X**

d) RISTRUTTURAZIONE EDILIZIA CON TOTALE DEMOLIZIONE con PdR

e8) SOSTITUZIONE EDILIZIA con PdR

PRESCRIZIONI PARTICOLARI

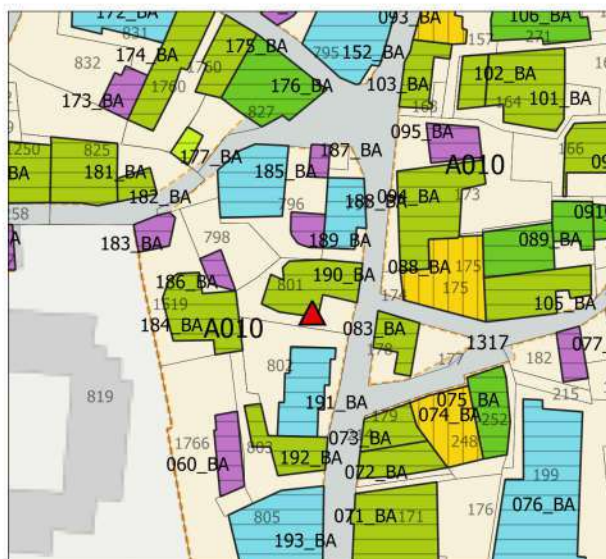
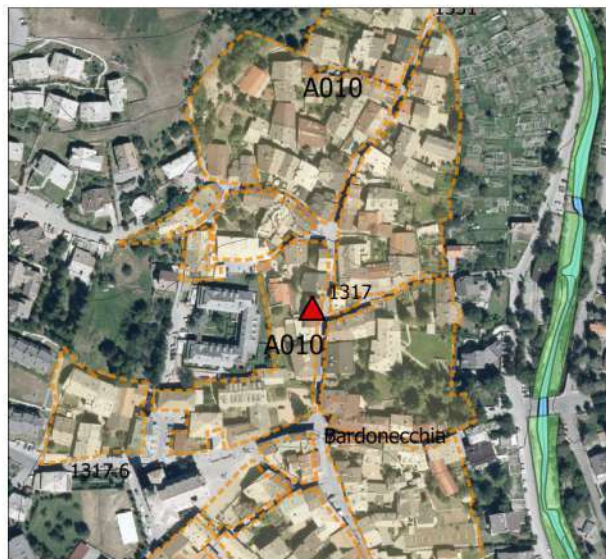

BORGO VECCHIO

Edificio numero 191_BA

CLASSIFICAZIONE

A – edificio monumento o documento

B1 – edificio del tessuto storico, di pregio architettonico, culturale, ambientale, che non ha subito interventi recenti

B2 – edificio del tessuto storico di pregio architettonico, culturale, ambientale, con interventi recenti coerenti

B3 - edificio del tessuto storico di pregio architettonico, culturale, ambientale, con interventi recenti in contrasto

C – edificio recente in contrasto X

D1 – edifici accessori e di servizio non in contrasto

D2 - edifici accessori e di servizio, superfetazioni, corpi edilizi in contrasto con tessuto edilizio storico

NOTE

INTERVENTI AMMESSI

a) e b) MANUTENZIONE ORDINARIA E STRAORDINARIA X

c) RESTAURO E RISANAMENTO CONSERVATIVO X

d1) RISTRUTTURAZIONE EDILIZIA SENZA TOTALE DEMOLIZIONE X

d) RISTRUTTURAZIONE EDILIZIA CON TOTALE DEMOLIZIONE X

e1) DEMOLIZIONE SENZA RICOSTRUZIONE X

e8) SOSTITUZIONE EDILIZIA X

d) RISTRUTTURAZIONE EDILIZIA CON TOTALE DEMOLIZIONE con PdR

e8) SOSTITUZIONE EDILIZIA con PdR

PRESCRIZIONI PARTICOLARI

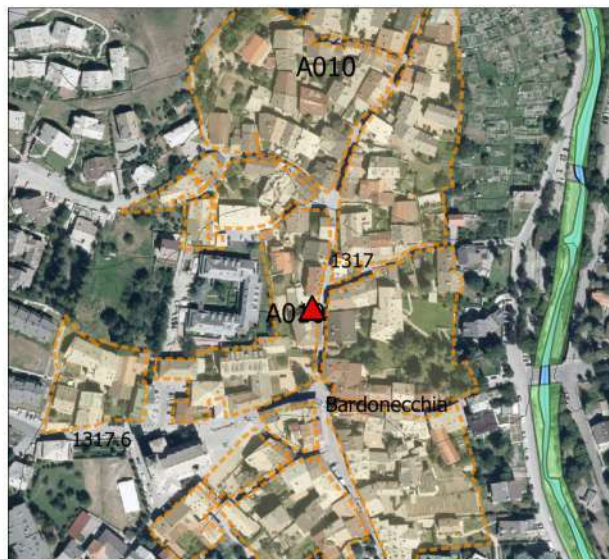

BORGO VECCHIO

Edificio numero 192_BA

CLASSIFICAZIONE

A – edificio monumento o documento

B1 – edificio del tessuto storico, di pregio architettonico, culturale, ambientale, che non ha subito interventi recenti

B2 – edificio del tessuto storico di pregio architettonico, culturale, ambientale, con interventi recenti coerenti

B3 - edificio del tessuto storico di pregio architettonico, culturale, ambientale, con interventi recenti in contrasto **X**

C – edificio recente in contrasto

D1 – edifici accessori e di servizio non in contrasto

D2 - edifici accessori e di servizio, superfetazioni, corpi edilizi in contrasto con tessuto edilizio storico

NOTE

INTERVENTI AMMESSI

a) e b) MANUTENZIONE ORDINARIA E STRAORDINARIA **X**

c) RESTAURO E RISANAMENTO CONSERVATIVO **X**

d1) RISTRUTTURAZIONE EDILIZIA SENZA TOTALE DEMOLIZIONE **X**

d) RISTRUTTURAZIONE EDILIZIA CON TOTALE DEMOLIZIONE **X**

e1) DEMOLIZIONE SENZA RICOSTRUZIONE

e8) SOSTITUZIONE EDILIZIA **X**

d) RISTRUTTURAZIONE EDILIZIA CON TOTALE DEMOLIZIONE con PdR

e8) SOSTITUZIONE EDILIZIA con PdR

PRESCRIZIONI PARTICOLARI

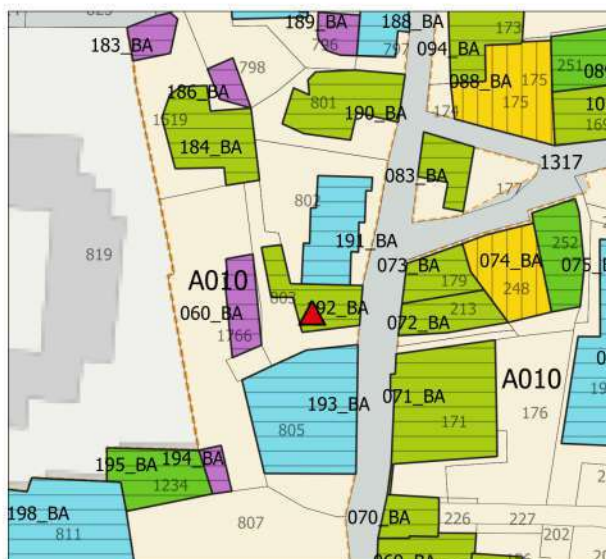
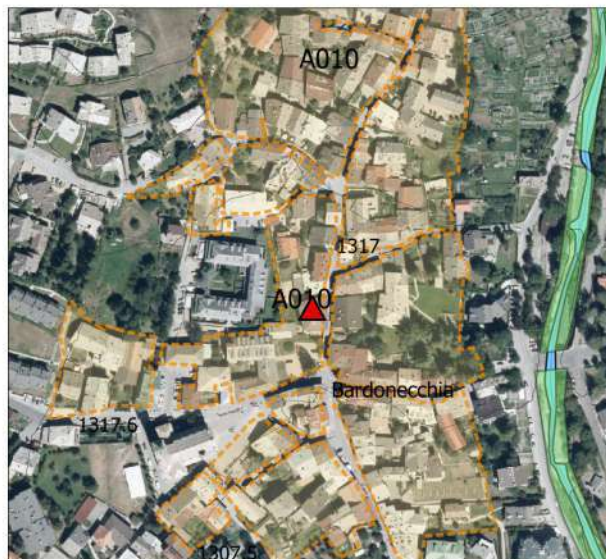

BORGO VECCHIO

Edificio numero 193_BA

CLASSIFICAZIONE

A – edificio monumento o documento

B1 – edificio del tessuto storico, di pregio architettonico, culturale, ambientale, che non ha subito interventi recenti

B2 – edificio del tessuto storico di pregio architettonico, culturale, ambientale, con interventi recenti coerenti

B3 - edificio del tessuto storico di pregio architettonico, culturale, ambientale, con interventi recenti in contrasto

C – edificio recente in contrasto X

D1 – edifici accessori e di servizio non in contrasto

D2 - edifici accessori e di servizio, superfetazioni, corpi edilizi in contrasto con tessuto edilizio storico

NOTE

INTERVENTI AMMESSI

a) e b) MANUTENZIONE ORDINARIA E STRAORDINARIA X

c) RESTAURO E RISANAMENTO CONSERVATIVO X

d1) RISTRUTTURAZIONE EDILIZIA SENZA TOTALE DEMOLIZIONE X

d) RISTRUTTURAZIONE EDILIZIA CON TOTALE DEMOLIZIONE X

e11) DEMOLIZIONE SENZA RICOSTRUZIONE X

e8) SOSTITUZIONE EDILIZIA X

d) RISTRUTTURAZIONE EDILIZIA CON TOTALE DEMOLIZIONE con PdR

e8) SOSTITUZIONE EDILIZIA con PdR

PRESCRIZIONI PARTICOLARI

Tutti gli interventi devono mantenere il muro di recinzione in pietra

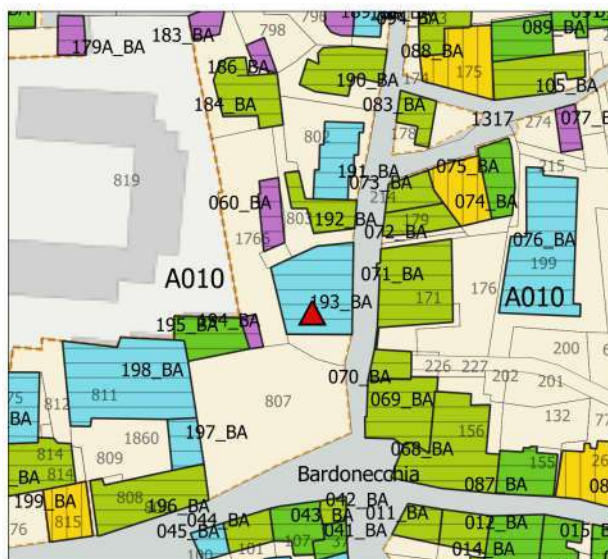

BORGO VECCHIO

Edificio numero 194_BA

CLASSIFICAZIONE

A – edificio monumento o documento

B1 – edificio del tessuto storico, di pregio architettonico, culturale, ambientale, che non ha subito interventi recenti

B2 – edificio del tessuto storico di pregio architettonico, culturale, ambientale, con interventi recenti coerenti

B3 - edificio del tessuto storico di pregio architettonico, culturale, ambientale, con interventi recenti in contrasto

C – edificio recente in contrasto

D1 – edifici accessori e di servizio non in contrasto

D2 - edifici accessori e di servizio, superfetazioni, corpi edilizi in contrasto con tessuto edilizio storico

X

NOTE

INTERVENTI AMMESSI

a) e b) MANUTENZIONE ORDINARIA E STRAORDINARIA

X

c) RESTAURO E RISANAMENTO CONSERVATIVO

X

d1) RISTRUTTURAZIONE EDILIZIA SENZA TOTALE DEMOLIZIONE

X

d) RISTRUTTURAZIONE EDILIZIA CON TOTALE DEMOLIZIONE

X

e1) DEMOLIZIONE SENZA RICOSTRUZIONE

X

e8) SOSTITUZIONE EDILIZIA

X

d) RISTRUTTURAZIONE EDILIZIA CON TOTALE DEMOLIZIONE con PdR

e8) SOSTITUZIONE EDILIZIA con PdR

PRESCRIZIONI PARTICOLARI

Tutti gli interventi devono mantenere il muro di recinzione in pietra

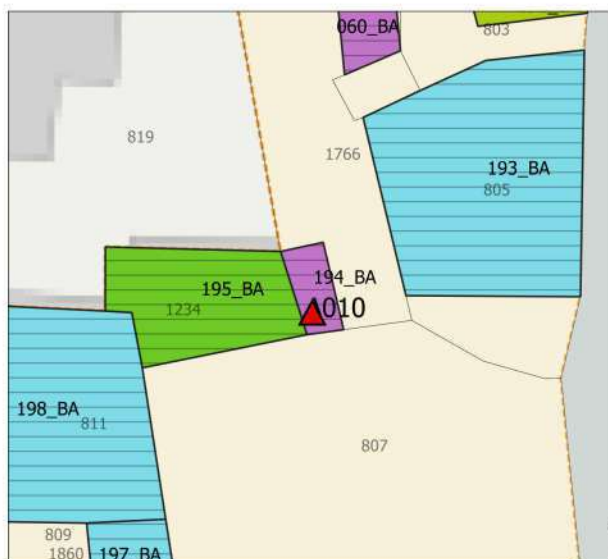
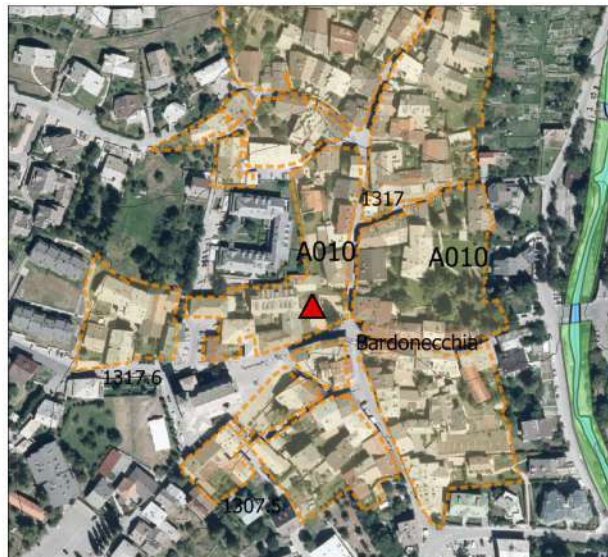

BORGO VECCHIO

Edificio numero 195_BA

CLASSIFICAZIONE

A – edificio monumento o documento	
B1 – edificio del tessuto storico, di pregio architettonico, culturale, ambientale, che non ha subito interventi recenti	
B2 – edificio del tessuto storico di pregio architettonico, culturale, ambientale, con interventi recenti coerenti	X
B3 - edificio del tessuto storico di pregio architettonico, culturale, ambientale, con interventi recenti in contrasto	
C – edificio recente in contrasto	
D1 – edifici accessori e di servizio non in contrasto	
D2 - edifici accessori e di servizio, superfetazioni, corpi edilizi in contrasto con tessuto edilizio storico	

NOTE

INTERVENTI AMMESSI

a) e b) MANUTENZIONE ORDINARIA E STRAORDINARIA	X
c) RESTAURO E RISANAMENTO CONSERVATIVO	X
d1) RISTRUTTURAZIONE EDILIZIA SENZA TOTALE DEMOLIZIONE	X
d) RISTRUTTURAZIONE EDILIZIA CON TOTALE DEMOLIZIONE	X
e1) DEMOLIZIONE SENZA RICOSTRUZIONE	
e8) SOSTITUZIONE EDILIZIA	X
d) RISTRUTTURAZIONE EDILIZIA CON TOTALE DEMOLIZIONE con PdR	
e8) SOSTITUZIONE EDILIZIA con PdR	

PRESCRIZIONI PARTICOLARI

Tutti gli interventi devono mantenere il muro di recinzione in pietra

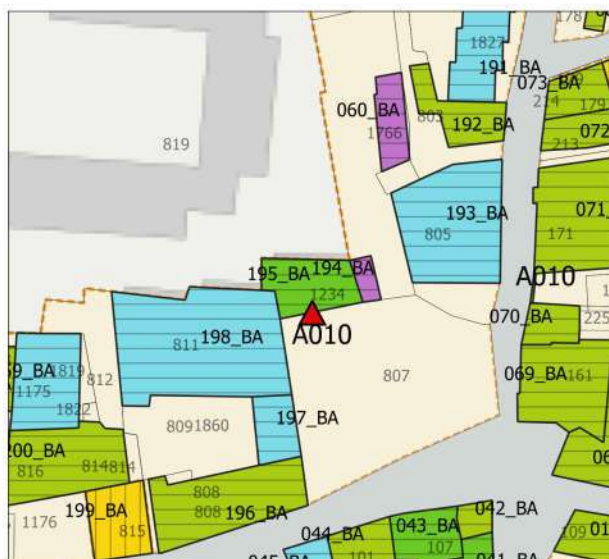
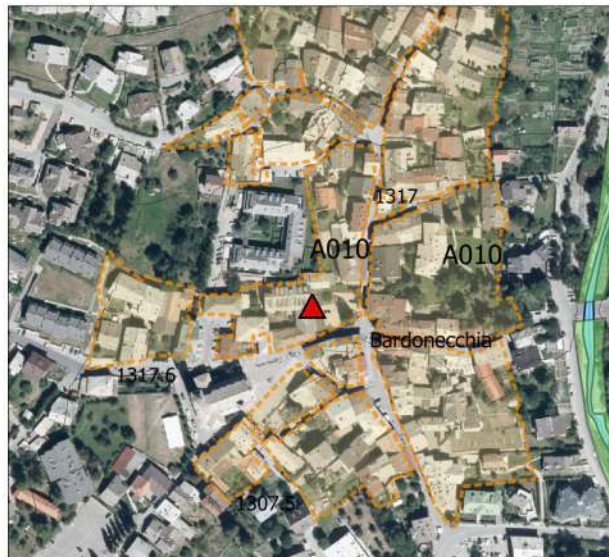

BORGO VECCHIO

Edificio numero 196_BA

CLASSIFICAZIONE

A – edificio monumento o documento

B1 – edificio del tessuto storico, di pregio architettonico, culturale, ambientale, che non ha subito interventi recenti

B2 – edificio del tessuto storico di pregio architettonico, culturale, ambientale, con interventi recenti coerenti

B3 - edificio del tessuto storico di pregio architettonico, culturale, ambientale, con interventi recenti in contrasto **X**

C – edificio recente in contrasto

D1 – edifici accessori e di servizio non in contrasto

D2 - edifici accessori e di servizio, superfetazioni, corpi edilizi in contrasto con tessuto edilizio storico

NOTE

INTERVENTI AMMESSI

a) e b) MANUTENZIONE ORDINARIA E STRAORDINARIA **X**

c) RESTAURO E RISANAMENTO CONSERVATIVO **X**

d1) RISTRUTTURAZIONE EDILIZIA SENZA TOTALE DEMOLIZIONE **X**

d) RISTRUTTURAZIONE EDILIZIA CON TOTALE DEMOLIZIONE **X**

e1) DEMOLIZIONE SENZA RICOSTRUZIONE

e8) SOSTITUZIONE EDILIZIA **X**

d) RISTRUTTURAZIONE EDILIZIA CON TOTALE DEMOLIZIONE con PdR

e8) SOSTITUZIONE EDILIZIA con PdR

PRESCRIZIONI PARTICOLARI

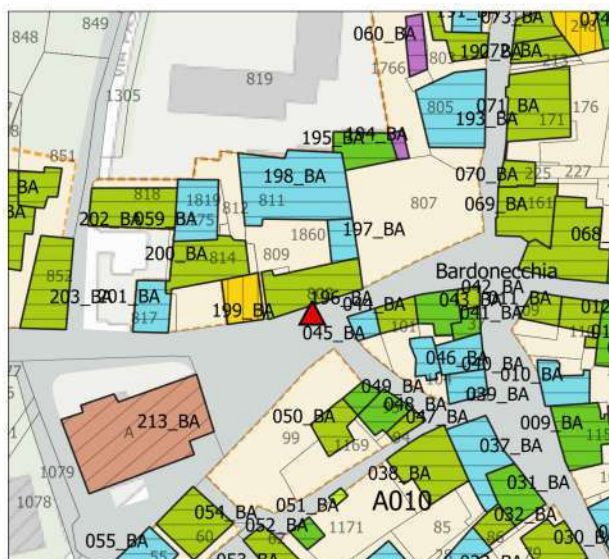
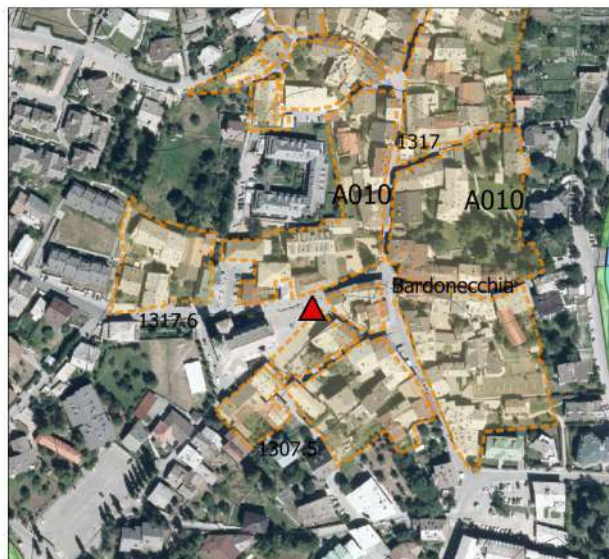

BORGO VECCHIO

Edificio numero 197_BA

CLASSIFICAZIONE

A – edificio monumento o documento

B1 – edificio del tessuto storico, di pregio architettonico, culturale, ambientale, che non ha subito interventi recenti

B2 – edificio del tessuto storico di pregio architettonico, culturale, ambientale, con interventi recenti coerenti

B3 - edificio del tessuto storico di pregio architettonico, culturale, ambientale, con interventi recenti in contrasto **X**

C – edificio recente in contrasto

D1 – edifici accessori e di servizio non in contrasto

D2 - edifici accessori e di servizio, superfetazioni, corpi edilizi in contrasto con tessuto edilizio storico

NOTE

INTERVENTI AMMESSI

a) e b) MANUTENZIONE ORDINARIA E STRAORDINARIA **X**

c) RESTAURO E RISANAMENTO CONSERVATIVO **X**

d1) RISTRUTTURAZIONE EDILIZIA SENZA TOTALE DEMOLIZIONE **X**

d) RISTRUTTURAZIONE EDILIZIA CON TOTALE DEMOLIZIONE **X**

e1) DEMOLIZIONE SENZA RICOSTRUZIONE

e8) SOSTITUZIONE EDILIZIA **X**

d) RISTRUTTURAZIONE EDILIZIA CON TOTALE DEMOLIZIONE con PdR

e8) SOSTITUZIONE EDILIZIA con PdR

PRESCRIZIONI PARTICOLARI

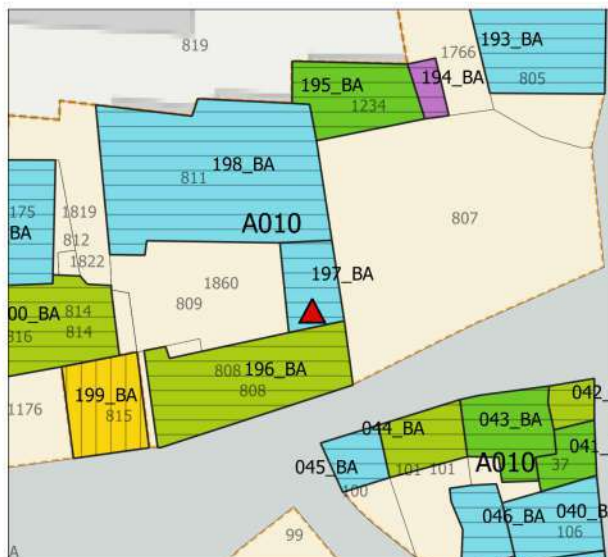
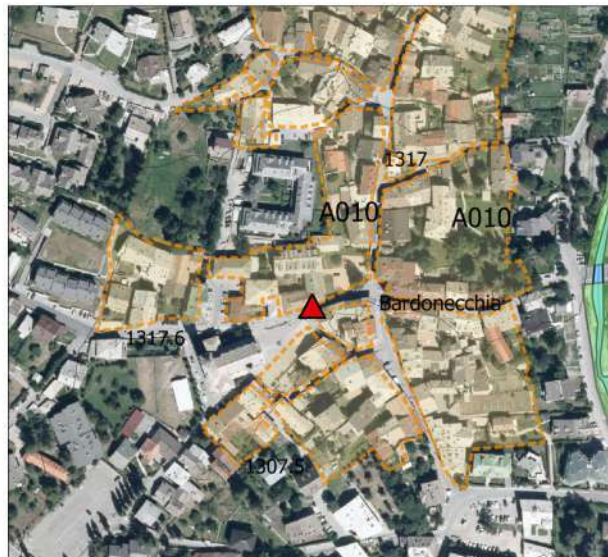

BORGIO VECCHIO

Edificio numero 198_BA

CLASSIFICAZIONE

A - edificio monumento o documento

B1 - edificio del tessuto storico, di pregio architettonico, culturale, ambientale, che non ha subito interventi recenti

B2 - edificio del tessuto storico di pregio architettonico, culturale, ambientale, con interventi recenti coerenti

B3 - edificio del tessuto storico di pregio architettonico, culturale, ambientale, con interventi recenti in contrasto

C - edificio recente in contrasto X

D1 - edifici accessori e di servizio non in contrasto

D2 - edifici accessori e di servizio, superfetazioni, corpi edilizi in contrasto con tessuto edilizio storico

NOTE

INTERVENTI AMMESSI

a) e b) MANUTENZIONE ORDINARIA E STRAORDINARIA X

c) RESTAURO E RISANAMENTO CONSERVATIVO X

d1) RISTRUTTURAZIONE EDILIZIA SENZA TOTALE DEMOLIZIONE X

d) RISTRUTTURAZIONE EDILIZIA CON TOTALE DEMOLIZIONE X

e1) DEMOLIZIONE SENZA RICOSTRUZIONE X

e8) SOSTITUZIONE EDILIZIA X

d) RISTRUTTURAZIONE EDILIZIA CON TOTALE DEMOLIZIONE con PdR

e8) SOSTITUZIONE EDILIZIA con PdR

PRESCRIZIONI PARTICOLARI

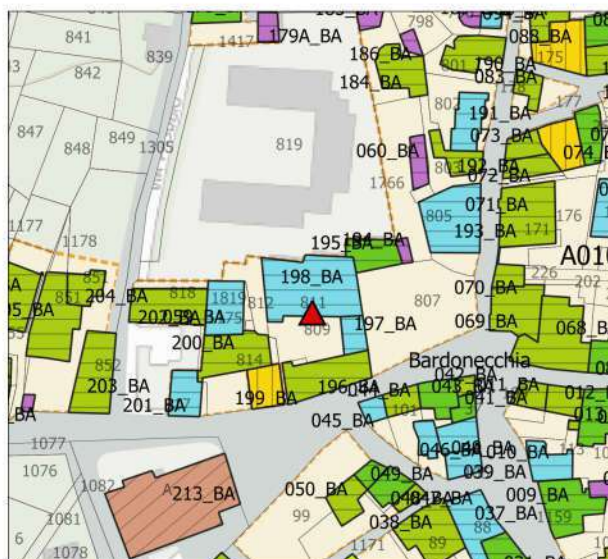
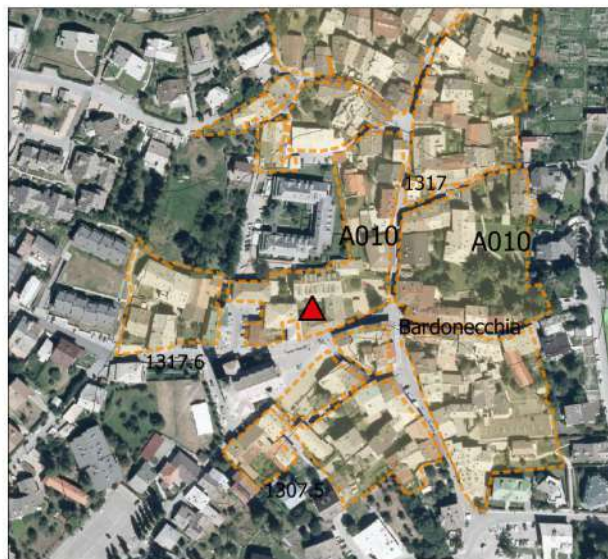

BORGO VECCHIO

Edificio numero 199_BA

CLASSIFICAZIONE

A – edificio monumento o documento

B1 – edificio del tessuto storico, di pregio architettonico, culturale, ambientale, che non ha subito interventi recenti X

B2 – edificio del tessuto storico di pregio architettonico, culturale, ambientale, con interventi recenti coerenti

B3 - edificio del tessuto storico di pregio architettonico, culturale, ambientale, con interventi recenti in contrasto

C – edificio recente in contrasto

D1 – edifici accessori e di servizio non in contrasto

D2 - edifici accessori e di servizio, superfetazioni, corpi edilizi in contrasto con tessuto edilizio storico

NOTE

INTERVENTI AMMESSI

a) e b) MANUTENZIONE ORDINARIA E STRAORDINARIA X

c) RESTAURO E RISANAMENTO CONSERVATIVO X

d1) RISTRUTTURAZIONE EDILIZIA SENZA TOTALE DEMOLIZIONE X

d) RISTRUTTURAZIONE EDILIZIA CON TOTALE DEMOLIZIONE

e1) DEMOLIZIONE SENZA RICOSTRUZIONE

e8) SOSTITUZIONE EDILIZIA

d) RISTRUTTURAZIONE EDILIZIA CON TOTALE DEMOLIZIONE con PdR X

e8) SOSTITUZIONE EDILIZIA con PdR X

PRESCRIZIONI PARTICOLARI

Mantenere gli stipiti in pietra dell'ingresso e la composizione della facciata.

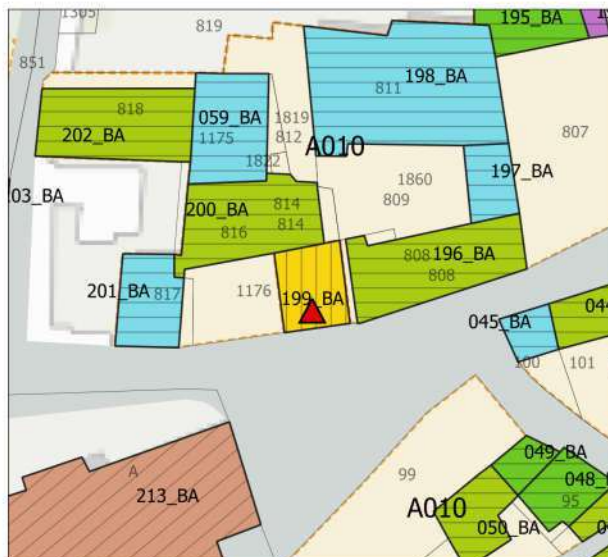
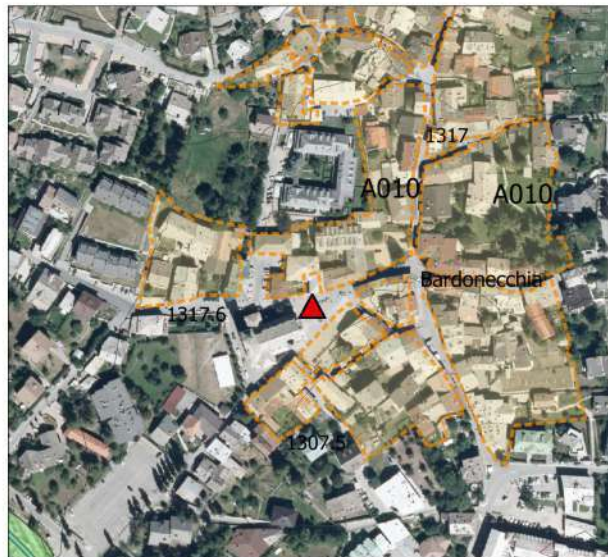

BORGO VECCHIO

Edificio numero 200_BA

CLASSIFICAZIONE

A – edificio monumento o documento

B1 – edificio del tessuto storico, di pregio architettonico, culturale, ambientale, che non ha subito interventi recenti

B2 – edificio del tessuto storico di pregio architettonico, culturale, ambientale, con interventi recenti coerenti

B3 - edificio del tessuto storico di pregio architettonico, culturale, ambientale, con interventi recenti in contrasto **X**

C – edificio recente in contrasto

D1 – edifici accessori e di servizio non in contrasto

D2 - edifici accessori e di servizio, superfetazioni, corpi edilizi in contrasto con tessuto edilizio storico

NOTE

INTERVENTI AMMESSI

a) e b) MANUTENZIONE ORDINARIA E STRAORDINARIA **X**

c) RESTAURO E RISANAMENTO CONSERVATIVO **X**

d1) RISTRUTTURAZIONE EDILIZIA SENZA TOTALE DEMOLIZIONE **X**

d) RISTRUTTURAZIONE EDILIZIA CON TOTALE DEMOLIZIONE **X**

e1) DEMOLIZIONE SENZA RICOSTRUZIONE

e8) SOSTITUZIONE EDILIZIA **X**

d) RISTRUTTURAZIONE EDILIZIA CON TOTALE DEMOLIZIONE con PdR

e8) SOSTITUZIONE EDILIZIA con PdR

PRESCRIZIONI PARTICOLARI

Mantenere l'arco in pietra di ingresso.

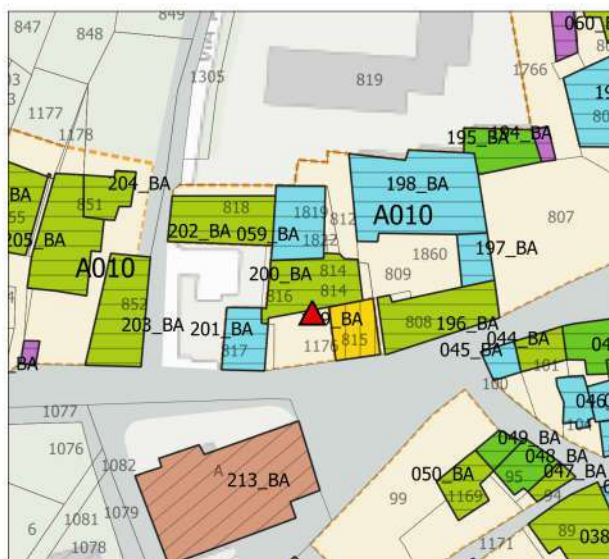
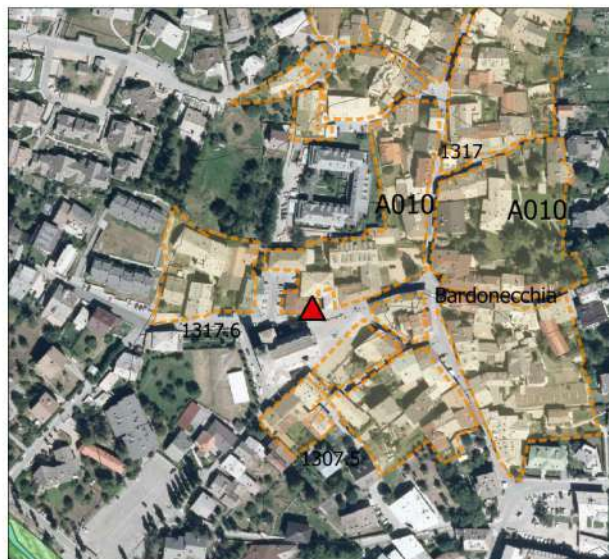

BORGO VECCHIO

Edificio numero 201_BA

CLASSIFICAZIONE

A – edificio monumento o documento

B1 – edificio del tessuto storico, di pregio architettonico, culturale, ambientale, che non ha subito interventi recenti

B2 – edificio del tessuto storico di pregio architettonico, culturale, ambientale, con interventi recenti coerenti

B3 - edificio del tessuto storico di pregio architettonico, culturale, ambientale, con interventi recenti in contrasto

C – edificio recente in contrasto X

D1 – edifici accessori e di servizio non in contrasto

D2 - edifici accessori e di servizio, superfetazioni, corpi edilizi in contrasto con tessuto edilizio storico

NOTE

INTERVENTI AMMESSI

a) e b) MANUTENZIONE ORDINARIA E STRAORDINARIA X

c) RESTAURO E RISANAMENTO CONSERVATIVO X

d1) RISTRUTTURAZIONE EDILIZIA SENZA TOTALE DEMOLIZIONE X

d) RISTRUTTURAZIONE EDILIZIA CON TOTALE DEMOLIZIONE X

e1) DEMOLIZIONE SENZA RICOSTRUZIONE X

e8) SOSTITUZIONE EDILIZIA X

d) RISTRUTTURAZIONE EDILIZIA CON TOTALE DEMOLIZIONE con PdR

e8) SOSTITUZIONE EDILIZIA con PdR

PRESCRIZIONI PARTICOLARI

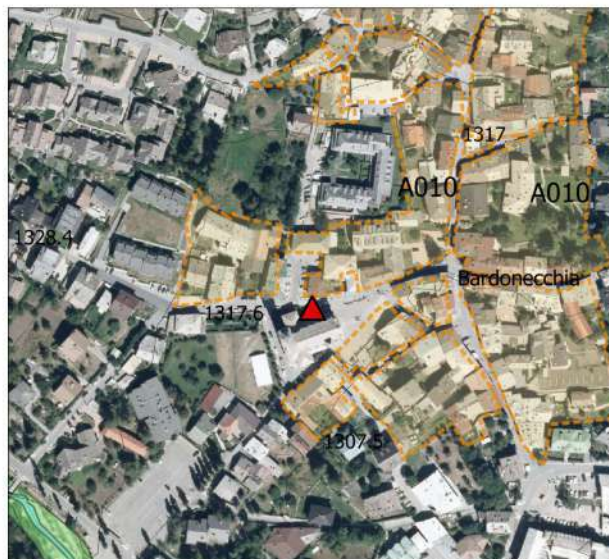

BORGO VECCHIO

Edificio numero 202_BA

CLASSIFICAZIONE

A – edificio monumento o documento

B1 – edificio del tessuto storico, di pregio architettonico, culturale, ambientale, che non ha subito interventi recenti

B2 – edificio del tessuto storico di pregio architettonico, culturale, ambientale, con interventi recenti coerenti

B3 - edificio del tessuto storico di pregio architettonico, culturale, ambientale, con interventi recenti in contrasto **X**

C – edificio recente in contrasto

D1 – edifici accessori e di servizio non in contrasto

D2 - edifici accessori e di servizio, superfetazioni, corpi edilizi in contrasto con tessuto edilizio storico

NOTE

INTERVENTI AMMESSI

a) e b) MANUTENZIONE ORDINARIA E STRAORDINARIA **X**

c) RESTAURO E RISANAMENTO CONSERVATIVO **X**

d1) RISTRUTTURAZIONE EDILIZIA SENZA TOTALE DEMOLIZIONE **X**

d) RISTRUTTURAZIONE EDILIZIA CON TOTALE DEMOLIZIONE **X**

e11) DEMOLIZIONE SENZA RICOSTRUZIONE

e8) SOSTITUZIONE EDILIZIA **X**

d) RISTRUTTURAZIONE EDILIZIA CON TOTALE DEMOLIZIONE con PdR

e8) SOSTITUZIONE EDILIZIA con PdR

PRESCRIZIONI PARTICOLARI

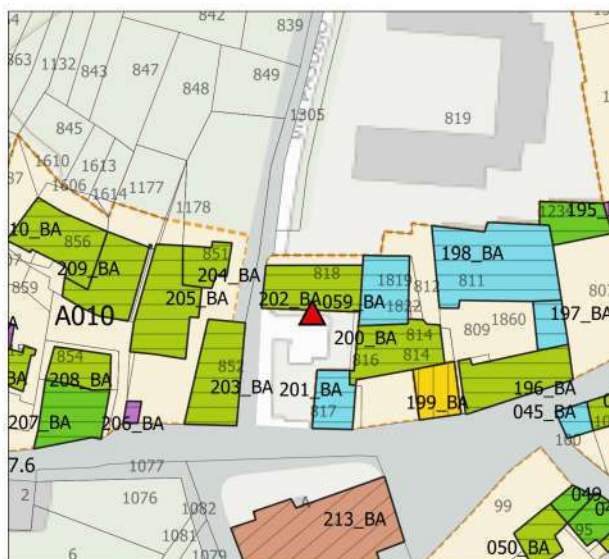
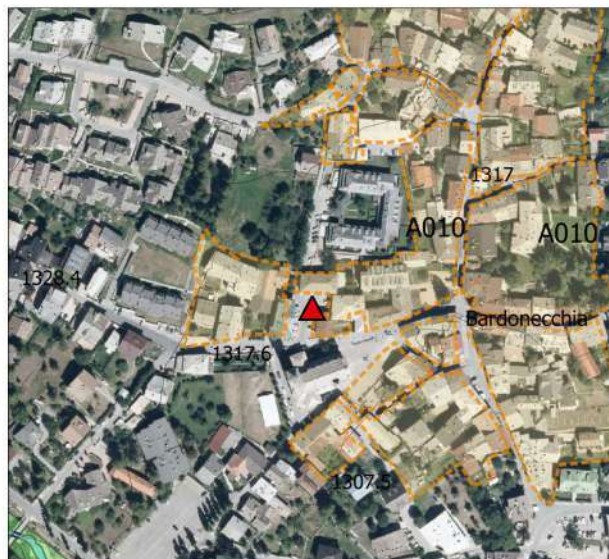

BORGO VECCHIO

Edificio numero 203_BA

CLASSIFICAZIONE

A – edificio monumento o documento

B1 – edificio del tessuto storico, di pregio architettonico, culturale, ambientale, che non ha subito interventi recenti

B2 – edificio del tessuto storico di pregio architettonico, culturale, ambientale, con interventi recenti coerenti

B3 - edificio del tessuto storico di pregio architettonico, culturale, ambientale, con interventi recenti in contrasto **X**

C – edificio recente in contrasto

D1 – edifici accessori e di servizio non in contrasto

D2 - edifici accessori e di servizio, superfetazioni, corpi edilizi in contrasto con tessuto edilizio storico

NOTE

INTERVENTI AMMESSI

a) e b) MANUTENZIONE ORDINARIA E STRAORDINARIA **X**

c) RESTAURO E RISANAMENTO CONSERVATIVO **X**

d1) RISTRUTTURAZIONE EDILIZIA SENZA TOTALE DEMOLIZIONE **X**

d) RISTRUTTURAZIONE EDILIZIA CON TOTALE DEMOLIZIONE **X**

e1) DEMOLIZIONE SENZA RICOSTRUZIONE

e8) SOSTITUZIONE EDILIZIA **X**

d) RISTRUTTURAZIONE EDILIZIA CON TOTALE DEMOLIZIONE con PdR

e8) SOSTITUZIONE EDILIZIA con PdR

PRESCRIZIONI PARTICOLARI

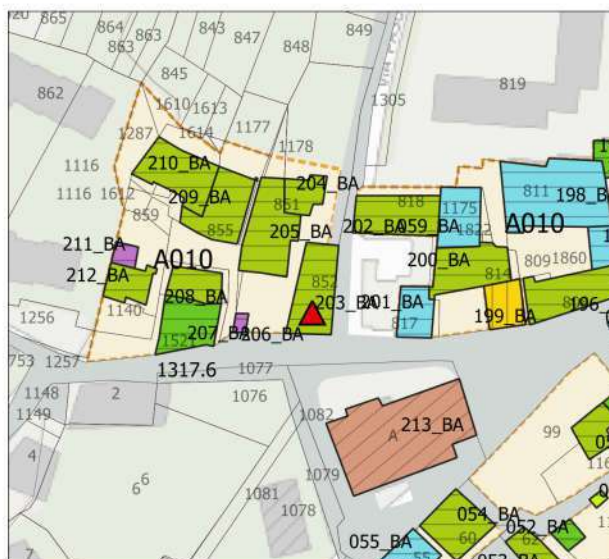
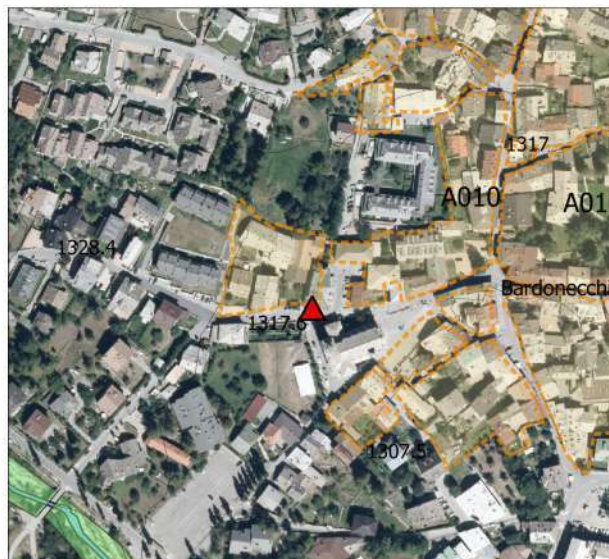

BORGO VECCHIO

Edificio numero 204_BA

CLASSIFICAZIONE

A – edificio monumento o documento

B1 – edificio del tessuto storico, di pregio architettonico, culturale, ambientale, che non ha subito interventi recenti

B2 – edificio del tessuto storico di pregio architettonico, culturale, ambientale, con interventi recenti coerenti

B3 - edificio del tessuto storico di pregio architettonico, culturale, ambientale, con interventi recenti in contrasto **X**

C – edificio recente in contrasto

D1 – edifici accessori e di servizio non in contrasto

D2 - edifici accessori e di servizio, superfetazioni, corpi edilizi in contrasto con tessuto edilizio storico

NOTE

INTERVENTI AMMESSI

a) e b) MANUTENZIONE ORDINARIA E STRAORDINARIA **X**

c) RESTAURO E RISANAMENTO CONSERVATIVO **X**

d1) RISTRUTTURAZIONE EDILIZIA SENZA TOTALE DEMOLIZIONE **X**

d) RISTRUTTURAZIONE EDILIZIA CON TOTALE DEMOLIZIONE **X**

e1) DEMOLIZIONE SENZA RICOSTRUZIONE

e8) SOSTITUZIONE EDILIZIA **X**

d) RISTRUTTURAZIONE EDILIZIA CON TOTALE DEMOLIZIONE con PdR

e8) SOSTITUZIONE EDILIZIA con PdR

PRESCRIZIONI PARTICOLARI

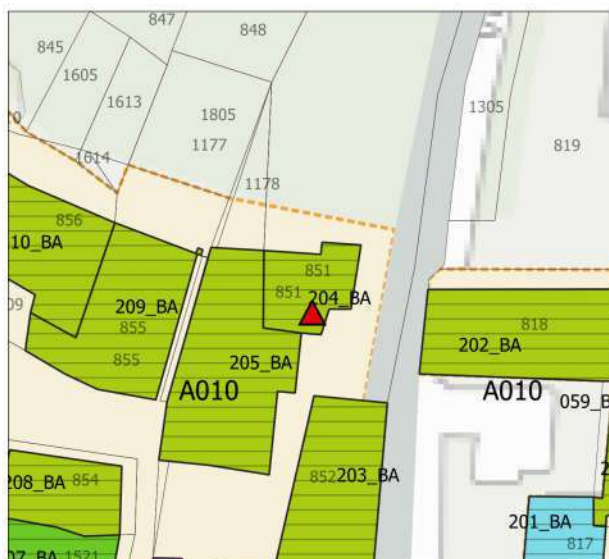
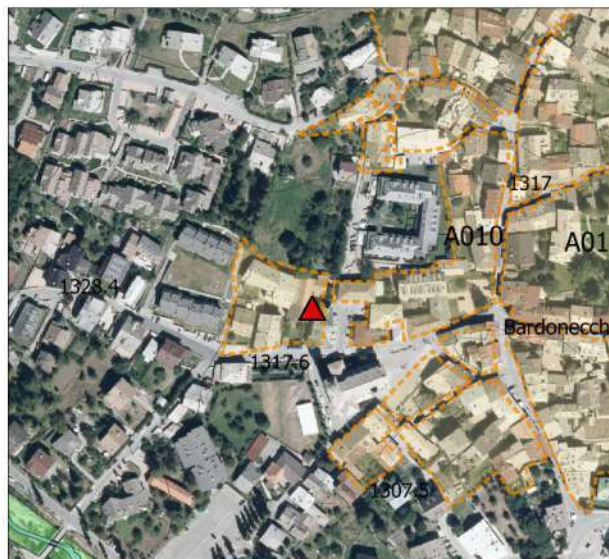

BORGO VECCHIO

Edificio numero 205_BA

CLASSIFICAZIONE

A – edificio monumento o documento	
B1 – edificio del tessuto storico, di pregio architettonico, culturale, ambientale, che non ha subito interventi recenti	
B2 – edificio del tessuto storico di pregio architettonico, culturale, ambientale, con interventi recenti coerenti	
B3 - edificio del tessuto storico di pregio architettonico, culturale, ambientale, con interventi recenti in contrasto	X
C – edificio recente in contrasto	
D1 – edifici accessori e di servizio non in contrasto	
D2 - edifici accessori e di servizio, superfetazioni, corpi edilizi in contrasto con tessuto edilizio storico	

NOTE

Con interventi e8) è possibile recuperare a fini residenziali i volumi dell'edificio 206_BA, con la contestuale demolizione.

INTERVENTI AMMESSI

a) e b) MANUTENZIONE ORDINARIA E STRAORDINARIA	X
c) RESTAURO E RISANAMENTO CONSERVATIVO	X
d1) RISTRUTTURAZIONE EDILIZIA SENZA TOTALE DEMOLIZIONE	X
d) RISTRUTTURAZIONE EDILIZIA CON TOTALE DEMOLIZIONE	X
e1) DEMOLIZIONE SENZA RICOSTRUZIONE	
e8) SOSTITUZIONE EDILIZIA	X
d) RISTRUTTURAZIONE EDILIZIA CON TOTALE DEMOLIZIONE con PdR	
e8) SOSTITUZIONE EDILIZIA con PdR	

PRESCRIZIONI PARTICOLARI

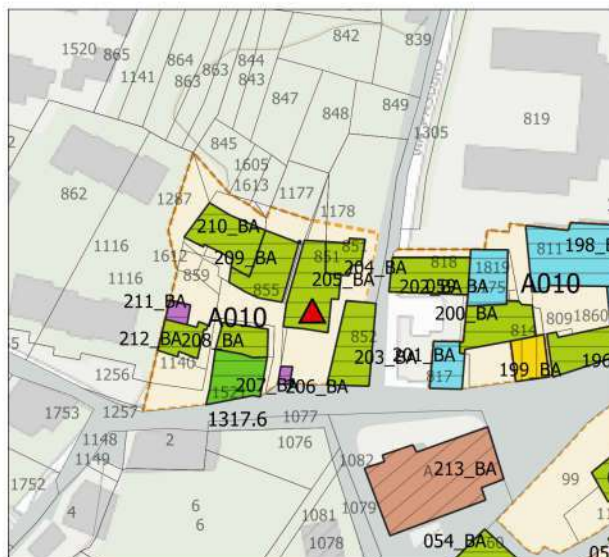
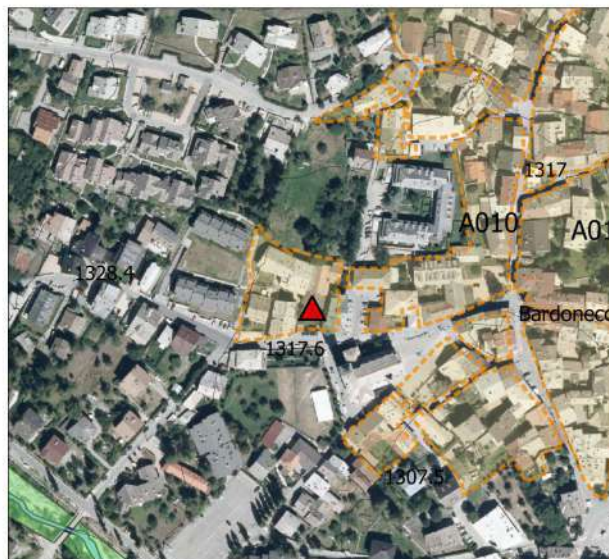

BORGO VECCHIO

Edificio numero 206_BA

CLASSIFICAZIONE

A – edificio monumento o documento

B1 – edificio del tessuto storico, di pregio architettonico, culturale, ambientale, che non ha subito interventi recenti

B2 – edificio del tessuto storico di pregio architettonico, culturale, ambientale, con interventi recenti coerenti

B3 - edificio del tessuto storico di pregio architettonico, culturale, ambientale, con interventi recenti in contrasto

C – edificio recente in contrasto

D1 – edifici accessori e di servizio non in contrasto

D2 - edifici accessori e di servizio, superfetazioni, corpi edilizi in contrasto con tessuto edilizio storico

X

NOTE

INTERVENTI AMMESSI

a) e b) MANUTENZIONE ORDINARIA E STRAORDINARIA	X
c) RESTAURO E RISANAMENTO CONSERVATIVO	X
d1) RISTRUTTURAZIONE EDILIZIA SENZA TOTALE DEMOLIZIONE	X
d) RISTRUTTURAZIONE EDILIZIA CON TOTALE DEMOLIZIONE	X
e11) DEMOLIZIONE SENZA RICOSTRUZIONE	X
e8) SOSTITUZIONE EDILIZIA	X
d) RISTRUTTURAZIONE EDILIZIA CON TOTALE DEMOLIZIONE con PdR	
e8) SOSTITUZIONE EDILIZIA con PdR	

PRESCRIZIONI PARTICOLARI

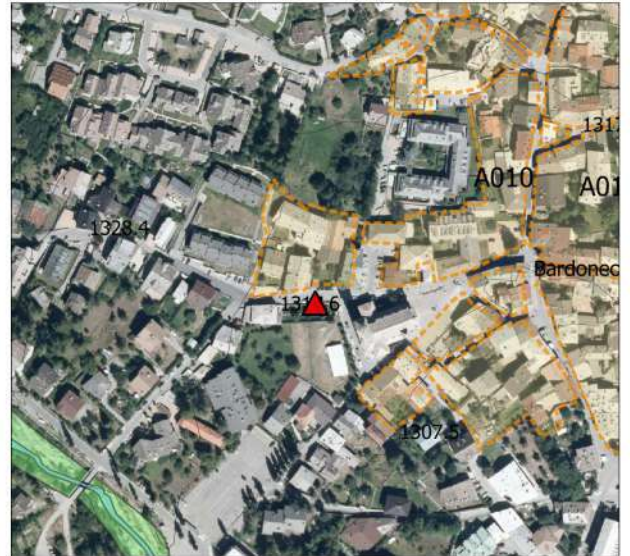

BORGIO VECCHIO

Edificio numero 207_BA

CLASSIFICAZIONE

A – edificio monumento o documento	
B1 – edificio del tessuto storico, di pregio architettonico, culturale, ambientale, che non ha subito interventi recenti	
B2 – edificio del tessuto storico di pregio architettonico, culturale, ambientale, con interventi recenti coerenti	X
B3 - edificio del tessuto storico di pregio architettonico, culturale, ambientale, con interventi recenti in contrasto	
C – edificio recente in contrasto	
D1 – edifici accessori e di servizio non in contrasto	
D2 - edifici accessori e di servizio, superfetazioni, corpi edilizi in contrasto con tessuto edilizio storico	

NOTE

INTERVENTI AMMESSI

a) e b) MANUTENZIONE ORDINARIA E STRAORDINARIA	X
c) RESTAURO E RISANAMENTO CONSERVATIVO	X
d1) RISTRUTTURAZIONE EDILIZIA SENZA TOTALE DEMOLIZIONE	X
d) RISTRUTTURAZIONE EDILIZIA CON TOTALE DEMOLIZIONE	X
e1) DEMOLIZIONE SENZA RICOSTRUZIONE	
e8) SOSTITUZIONE EDILIZIA	X
d) RISTRUTTURAZIONE EDILIZIA CON TOTALE DEMOLIZIONE con PdR	
e8) SOSTITUZIONE EDILIZIA con PdR	

PRESCRIZIONI PARTICOLARI

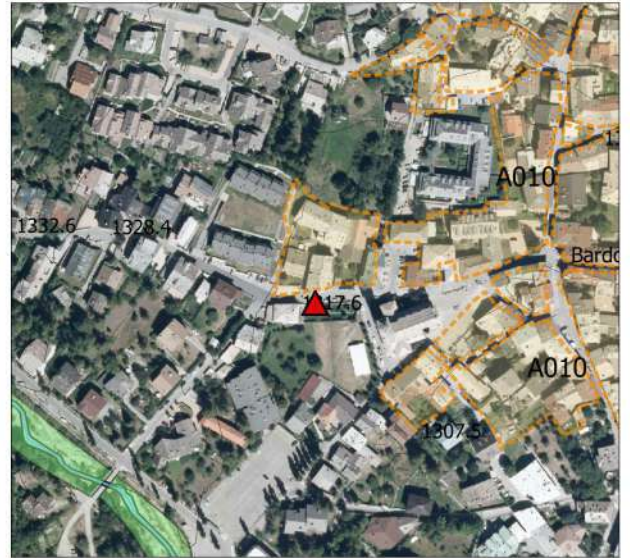

BORGHETTO VECCHIO

Edificio numero 208_BA

CLASSIFICAZIONE

A – edificio monumento o documento

B1 – edificio del tessuto storico, di pregio architettonico, culturale, ambientale, che non ha subito interventi recenti

B2 – edificio del tessuto storico di pregio architettonico, culturale, ambientale, con interventi recenti coerenti

B3 - edificio del tessuto storico di pregio architettonico, culturale, ambientale, con interventi recenti in contrasto **X**

C – edificio recente in contrasto

D1 – edifici accessori e di servizio non in contrasto

D2 - edifici accessori e di servizio, superfetazioni, corpi edilizi in contrasto con tessuto edilizio storico

NOTE

INTERVENTI AMMESSI

a) e b) MANUTENZIONE ORDINARIA E STRAORDINARIA **X**

c) RESTAURO E RISANAMENTO CONSERVATIVO **X**

d1) RISTRUTTURAZIONE EDILIZIA SENZA TOTALE DEMOLIZIONE **X**

d) RISTRUTTURAZIONE EDILIZIA CON TOTALE DEMOLIZIONE **X**

e1) DEMOLIZIONE SENZA RICOSTRUZIONE

e8) SOSTITUZIONE EDILIZIA **X**

d) RISTRUTTURAZIONE EDILIZIA CON TOTALE DEMOLIZIONE con PdR

e8) SOSTITUZIONE EDILIZIA con PdR

PRESCRIZIONI PARTICOLARI

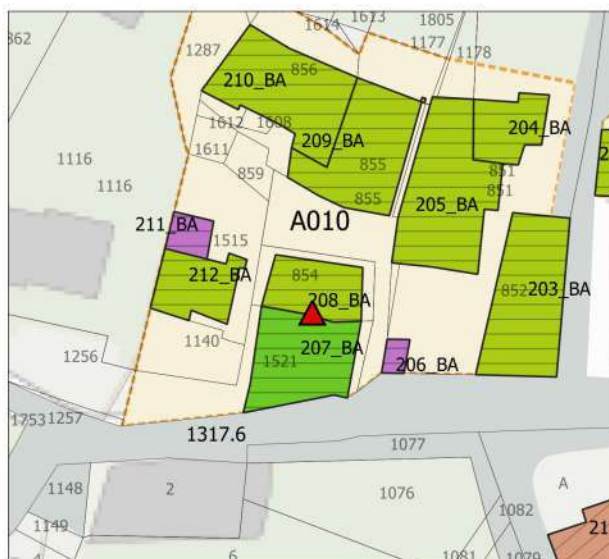
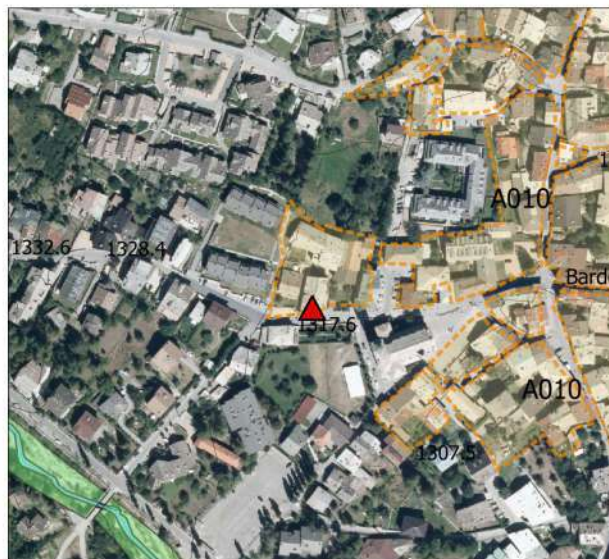

BORGO VECCHIO

Edificio numero 209_BA

CLASSIFICAZIONE

A – edificio monumento o documento

B1 – edificio del tessuto storico, di pregio architettonico, culturale, ambientale, che non ha subito interventi recenti

B2 – edificio del tessuto storico di pregio architettonico, culturale, ambientale, con interventi recenti coerenti

B3 - edificio del tessuto storico di pregio architettonico, culturale, ambientale, con interventi recenti in contrasto **X**

C – edificio recente in contrasto

D1 – edifici accessori e di servizio non in contrasto

D2 - edifici accessori e di servizio, superfetazioni, corpi edilizi in contrasto con tessuto edilizio storico

NOTE

INTERVENTI AMMESSI

a) e b) MANUTENZIONE ORDINARIA E STRAORDINARIA **X**

c) RESTAURO E RISANAMENTO CONSERVATIVO **X**

d1) RISTRUTTURAZIONE EDILIZIA SENZA TOTALE DEMOLIZIONE **X**

d) RISTRUTTURAZIONE EDILIZIA CON TOTALE DEMOLIZIONE **X**

e1) DEMOLIZIONE SENZA RICOSTRUZIONE

e8) SOSTITUZIONE EDILIZIA **X**

d) RISTRUTTURAZIONE EDILIZIA CON TOTALE DEMOLIZIONE con PdR

e8) SOSTITUZIONE EDILIZIA con PdR

PRESCRIZIONI PARTICOLARI

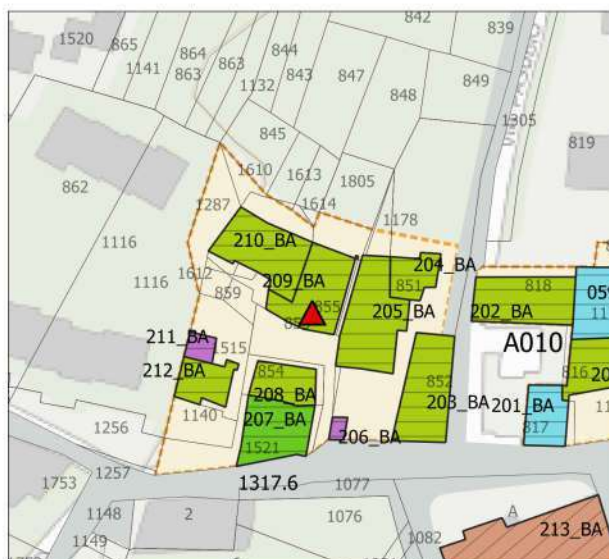
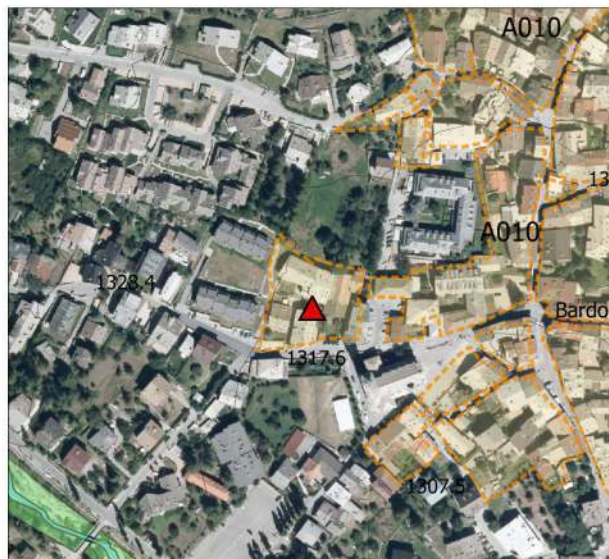

BORGO VECCHIO

Edificio numero 211_BA

CLASSIFICAZIONE

A – edificio monumento o documento

B1 – edificio del tessuto storico, di pregio architettonico, culturale, ambientale, che non ha subito interventi recenti

B2 – edificio del tessuto storico di pregio architettonico, culturale, ambientale, con interventi recenti coerenti

B3 - edificio del tessuto storico di pregio architettonico, culturale, ambientale, con interventi recenti in contrasto

C – edificio recente in contrasto

D1 – edifici accessori e di servizio non in contrasto

D2 - edifici accessori e di servizio, superfetazioni, corpi edilizi in contrasto con tessuto edilizio storico

X

NOTE

INTERVENTI AMMESSI

a) e b) MANUTENZIONE ORDINARIA E STRAORDINARIA X

c) RESTAURO E RISANAMENTO CONSERVATIVO X

d1) RISTRUTTURAZIONE EDILIZIA SENZA TOTALE DEMOLIZIONE X

d) RISTRUTTURAZIONE EDILIZIA CON TOTALE DEMOLIZIONE X

e1) DEMOLIZIONE SENZA RICOSTRUZIONE X

e8) SOSTITUZIONE EDILIZIA X

d) RISTRUTTURAZIONE EDILIZIA CON TOTALE DEMOLIZIONE con PdR

e8) SOSTITUZIONE EDILIZIA con PdR

PRESCRIZIONI PARTICOLARI

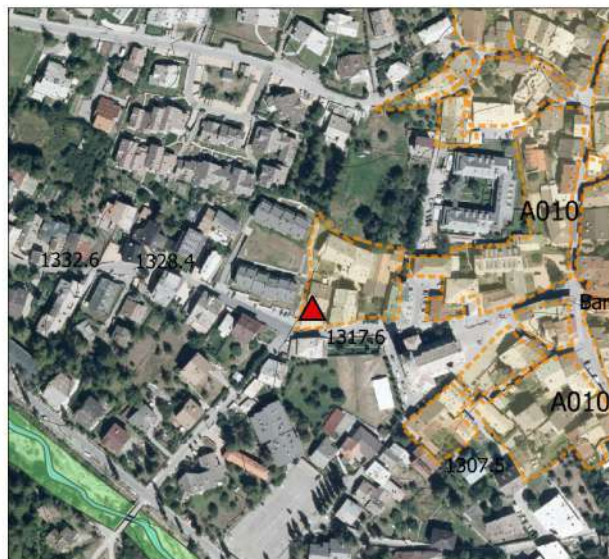

BORGO VECCHIO

Edificio numero 212_BA

CLASSIFICAZIONE

A – edificio monumento o documento	
B1 – edificio del tessuto storico, di pregio architettonico, culturale, ambientale, che non ha subito interventi recenti	
B2 – edificio del tessuto storico di pregio architettonico, culturale, ambientale, con interventi recenti coerenti	
B3 - edificio del tessuto storico di pregio architettonico, culturale, ambientale, con interventi recenti in contrasto	X
C – edificio recente in contrasto	
D1 – edifici accessori e di servizio non in contrasto	
D2 - edifici accessori e di servizio, superfetazioni, corpi edilizi in contrasto con tessuto edilizio storico	

NOTE

INTERVENTI AMMESSI

a) e b) MANUTENZIONE ORDINARIA E STRAORDINARIA	X
c) RESTAURO E RISANAMENTO CONSERVATIVO	X
d1) RISTRUTTURAZIONE EDILIZIA SENZA TOTALE DEMOLIZIONE	X
d) RISTRUTTURAZIONE EDILIZIA CON TOTALE DEMOLIZIONE	X
e1) DEMOLIZIONE SENZA RICOSTRUZIONE	
e8) SOSTITUZIONE EDILIZIA	X
d) RISTRUTTURAZIONE EDILIZIA CON TOTALE DEMOLIZIONE con PdR	
e8) SOSTITUZIONE EDILIZIA con PdR	

PRESCRIZIONI PARTICOLARI

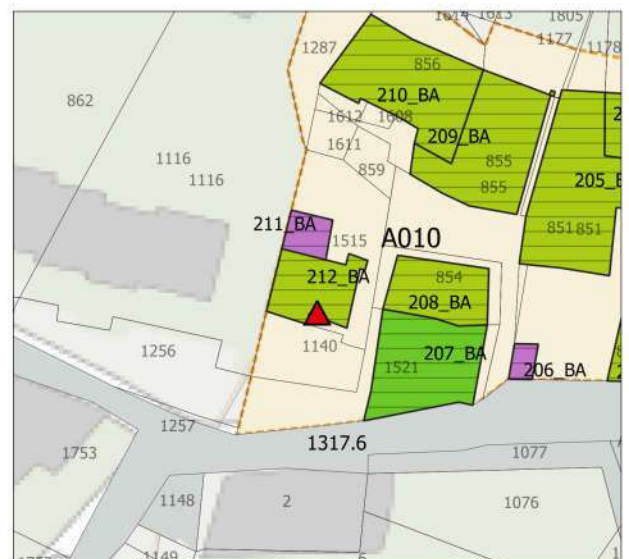
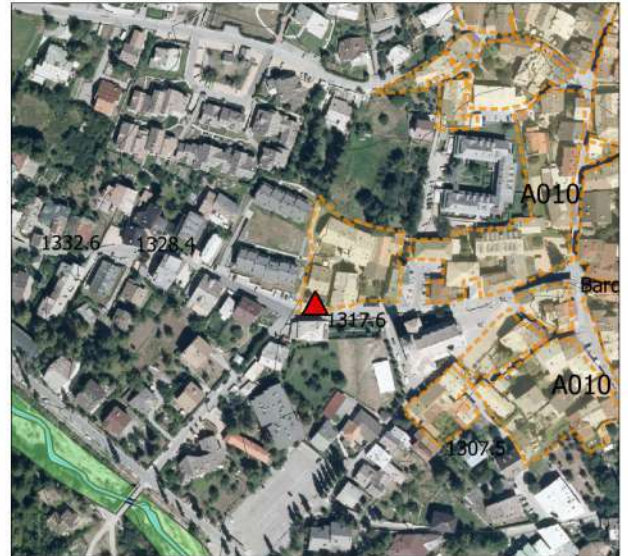

BORGO VECCHIO

Edificio numero 213_BA

CLASSIFICAZIONE

A – edificio monumento o documento X

B1 – edificio del tessuto storico, di pregio architettonico, culturale, ambientale, che non ha subito interventi recenti

B2 – edificio del tessuto storico di pregio architettonico, culturale, ambientale, con interventi recenti coerenti

B3 - edificio del tessuto storico di pregio architettonico, culturale, ambientale, con interventi recenti in contrasto

C – edificio recente in contrasto

D1 – edifici accessori e di servizio non in contrasto

D2 - edifici accessori e di servizio, superfetazioni, corpi edilizi in contrasto con tessuto edilizio storico

NOTE

Edificio vincolato ai sensi art. 10 D.Lgs 42/2004

INTERVENTI AMMESSI

a) e b) MANUTENZIONE ORDINARIA E STRAORDINARIA X

c) RESTAURO E RISANAMENTO CONSERVATIVO X

d1) RISTRUTTURAZIONE EDILIZIA SENZA TOTALE DEMOLIZIONE

d) RISTRUTTURAZIONE EDILIZIA CON TOTALE DEMOLIZIONE

e1) DEMOLIZIONE SENZA RICOSTRUZIONE

e8) SOSTITUZIONE EDILIZIA

d) RISTRUTTURAZIONE EDILIZIA CON TOTALE DEMOLIZIONE con PdR

e8) SOSTITUZIONE EDILIZIA con PdR

PRESCRIZIONI PARTICOLARI

