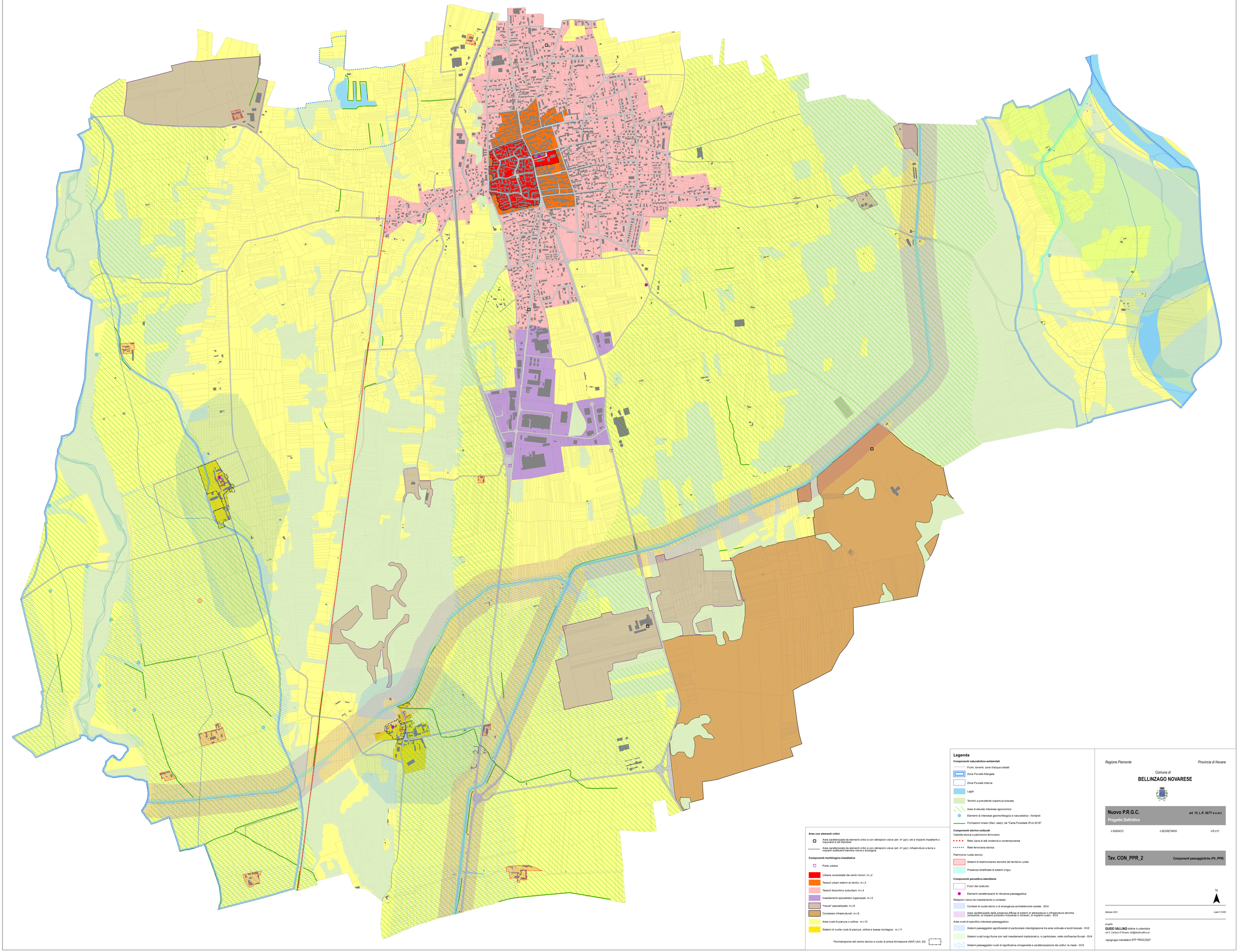

Legenda

Componenti naturalistico-ambientali

- Fiumi, torrenti, corsi d'acqua tutelati
- Zona Fluviale Allargata
- Zona Fluviale Interna
- Laghi
- Territori a prevalente copertura boscata
- Aree di elevato interesse agronomico
- Elementi di interesse geomorfologico e naturalistico: i fontanili
- Formazioni lineari (filari, siepi): da "Carta Forestale IPLA 2016"

Componenti storico-culturali

Viabilità storica e patrimonio ferroviario:

- Rete viaria di età moderna e contemporanea
- Rete ferroviaria storica

Patrimonio rurale storico:

- Sistemi di testimonianze storiche del territorio rurale
- Presenza stratificata di sistemi irrigui

Componenti percettivo-identitarie

- Fulcri del costrutto
- Elementi caratterizzanti di rilevanza paesaggistica

Relazioni visive tra insediamento e contesto:

- Contesti di nuclei storici o di emergenze architettoniche isolate - SC4
- Aree caratterizzate dalla presenza diffusa di sistemi di attrezzature o infrastrutture storiche (idrauliche, di impianti produttivi industriali o minerari, di impianti rurali) - SC5

Aree rurali di specifico interesse paesaggistico:

- Sistemi paesaggistici agroforestali di partocolare interdigitazione tra aree coltivate e bordi boscati - SV2
- Sistemi rurali lungo fiume con radi insediamenti tradizionali e, in particolare, nelle confluenze fluviali - SV4
- Sistemi paesaggistici rurali di significativa omogeneità e caratterizzazione dei coltivi: le risaie - SV5

Aree con elementi critici

- Aree caratterizzate da elementi critici e con detrazioni visive (art. 41 ppr): siti e impianti impattanti o inquinanti e siti dismessi
- Aree caratterizzate da elementi critici e con detrazioni visive (art. 41 ppr): infrastrutture a terra o impianti costituenti barriera visiva o ecologica

Componenti morfologico-insediative

- Porte urbane
- Urbane consolidate dei centri minori: m.i.2
- Tessuti urbani esterni al centro: m.i.3
- Tessuti discontinui suburbani: m.i.4
- Insediamenti specialistici organizzati: m.i.5
- "Insule" specializzate: m.i.8
- Complessi infrastrutturali: m.i.9
- Aree rurali di pianura o collina: m.i.10
- Sistemi di nuclei rurali di pianura, colline e bassa montagna: m.i.11

Perimetrazione del centro storico e nuclei di antica formazione (NAF) (Art. 24)

Regione Piemonte — *Provincia di Novara*

Comune di

BELLINZAGO NOVARESE

Nuovo P.R.G.C. — *art. 15, L.R. 56/77 e s.m.i.*

Progetto Definitivo

il SINDACO — *il SEGRETARIO* — *il R.U.P.*

Tav. CON_PPR_2 — *Componenti paesaggistiche (P4_PPR)*

N

febbraio 2023 — scale 1:5.000

progetto:

GUIDO VALLINO *dottore in urbanistica*

via G. Cantoni 8 Novara; info@studiovallino.eu

capogruppo mandatario RTP "TRIGC2020"