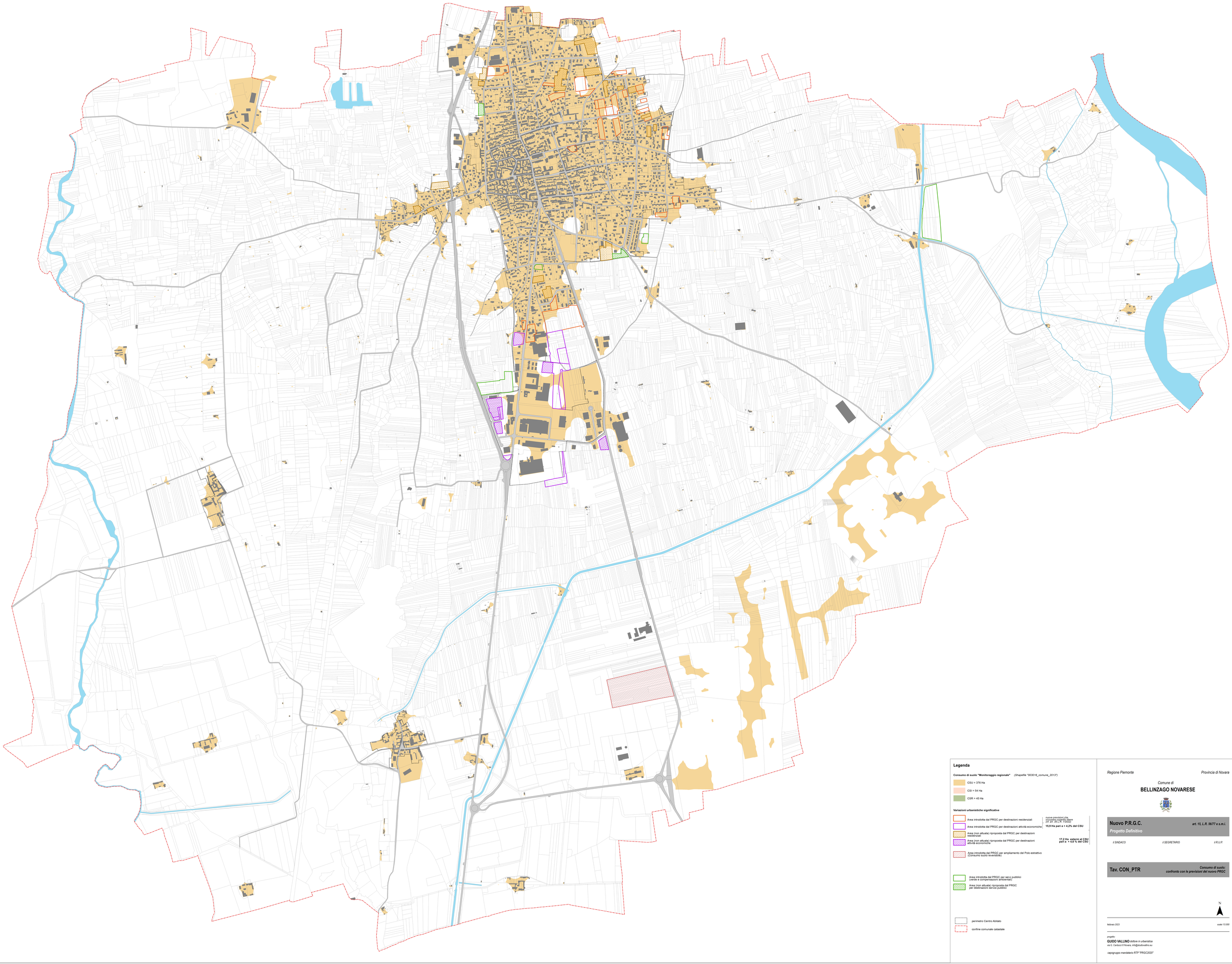

Legenda

Consumo di suolo "Monitoraggio regionale" (Shapefile "003016_comune_2013")

- CSU = 376 Ha
- CSI = 54 Ha
- CSR = 45 Ha

Variazioni urbanistiche significative

- Area introdotta dal PRGC per destinazioni residenziali
- Area introdotta dal PRGC per destinazioni attività economiche

nuove previsioni che comportano un nuovo consumo di suolo (cf. art. 35 L.R. 56/77)
15,9 Ha pari a = 4,2% del CSU

- Area (non attuata) riproposta dal PRGC per destinazioni residenziali
- Area (non attuata) riproposta dal PRGC per destinazioni attività economiche

17,2 Ha esterni al CSU pari a = 4,6 % del CSU

- Area introdotta dal PRGC per ampliamento del Polo estrattivo (Consumo suolo reversibile)
- Area introdotta dal PRGC per servi pubblici (verde e compensazioni ambientali)
- Area (non attuata) riproposta dal PRGC per destinazioni servizi pubblici
- perimetro Centro Abitato
- confine comunale catastale

Regione Piemonte *Provincia di Novara*

Comune di

BELLINZAGO NOVARESE

Nuovo P.R.G.C. *art. 15, L.R. 56/77 e s.m.i.*

Progetto Definitivo

il SINDACO *il SEGRETARIO* *il R.U.P.*

Tav. CON_PTR *Consumo di suolo: confronto con le previsioni del nuovo PRGC*

N

febbraio 2023 scala 1:5.000

progetto:

GUIDO VALLINO *dottore in urbanistica*

via G. Cantaluppi 8 Novara, info@studiovallino.eu

capogruppo mandatario RTP "PRGC2020"