

- ZONE OMOGENEE A
- ZONE OMOGENEE B
- ZONE OMOGENEE C
- ZONE OMOGENEE D
- ZONE OMOGENEE E
- ZONE OMOGENEE F
- ALTRE ZONE
- CALIBRI ORDINARI DI PROGETTO

- LIMITE DELLE ZONE DI RECUPERO ex L. 457/78
- PERIMETRO DEL CENTRO EDIFICATO
- MODIFICHE A SEGUITO DI OSSERVAZIONE

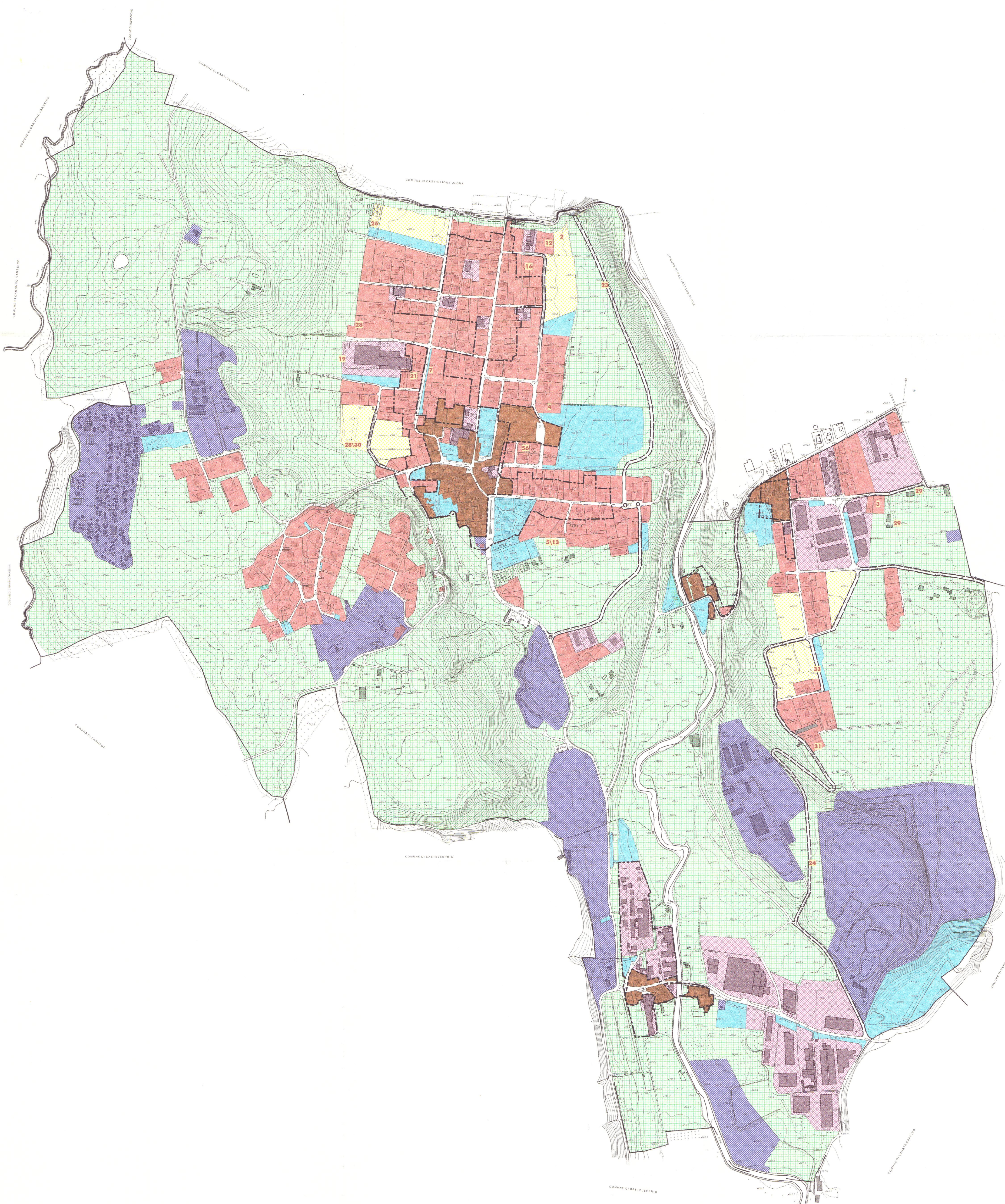

**COPIA PER IL COMUNE**

**COMUNE DI GORNATE OLONA**

APPROVATO AI SENSI DEL 1° ART. 15 DELL'ART. 13 DELLA L.R. 23/12/78

**PRG 1998**

PIANO REGOLATORE GENERALE

L'ASSESSORE  
F.to Arc. GIULIANO SALA  
Approvato in deliberazione n. 46884 in data 3/12/99  
Copia conforme all'originale  
delibera di adozione C.C. n. 42 del 21.11.98

**DOCUMENTAZIONE DI PROGETTO**

DOCUMENTO MODIFICATO PER EFFETTO DELLA DELIBERA C.C. n. 13 del 19.03.1999 (CONTRO OssERVAZIONI)

Il Sindaco 

Il Segretario 

I Progettisti  
**MAZZUCCHETTI ALBERTO**  
Ingegnere  
Albo Ordine Ingegneri Milano n. 1525

**POZZI ROBERTO**  
Architetto  
Albo Ordine Architetti n. 1017

**MAZZUCCHETTI ALBERTO**  
Albo Ordine Ingegneri n. 1219

**DOCUMENTO**  
**PRU2.0**  
ZONE OMOGENEE  
ex D.L. 2 APRILE n° 1444.  
ZONE DI RECUPERO  
ex L. 457/78.

1 : 5000  
OTTOBRE 1998

STUDIO ASSOCIATO INGEGNERIA ARCHITETTURA URBANISTICA Ing. ALBERTO MAZZUCCHETTI Arch. ROBERTO POZZI Arch. MAURIZIO MAZZUCCHETTI  
INDIRIZZO: Via XVI agosto, 6 tel. 0332/261077 fax 0332/261086