

Area di trasformazione residenziale a bassa densità TR 5

Parte Prima

ANALISI TERRITORIALE



LOCALIZZAZIONE INTERVENTO

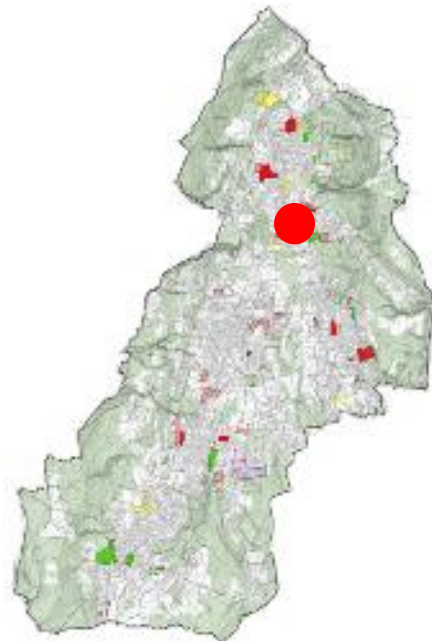

Caidate

LEGENDA



Individuazione area

DATI QUANTITATIVI DELL'INTERVENTO

<i>Superficie</i>	1.599 mq	<i>Proprietà</i>	PRIVATA
-------------------	-----------------	------------------	----------------

DESCRIZIONE DELL'AREA ED ELEMENTI NOTEVOLI



L'area oggetto di trasformazione si trova nella parte più ed est della frazione di Caidate,

ELEMENTI NOTEVOLI

1. Edifici residenziali a bassa densità edilizia
2. Aree agricole

OBIETTIVI DELL'INTERVENTO

Riorganizzazione dell'area e completamento del tessuto urbano

Area di trasformazione residenziale a bassa densità TR 5				Parte Seconda	
INDIRIZZI PROGETTUALI					
			Legenda: 1 Mantenere e riqualificare la fascia arboreo-arbustiva ad est del comparto		
DATI PROGETTUALI					
<i>Superficie</i>	1.599 mq	<i>IT MC/MQ</i>	0,40		
<i>Volume</i>	640 mc	<i>Volume max</i>	800 mc		
<i>Destinazioni d'uso</i>	Residenziale	<i>H max degli edifici</i>	6,50 m		
<i>Aree a standard</i>	240 mq	<i>Rc</i>	35%	<i>VA</i>	40% Sf
ULTERIORI DISPOSIZIONI					
<p>L'edificabilità si attua con permesso di costruire convenzionato.</p> <p>I nuovi edifici dovranno essere realizzati secondo i criteri del contenimento energetico e tenendo in adeguata considerazione l'asse elioteramico. In particolare le nuove edificazioni dovranno rientrare almeno nella classe energetica B (ovvero con un consumo pari a 31-50 Kwh/mq annuo).</p> <p>Le finiture, i materiali da impiegare ed i colori dovranno essere consoni all'ambiente circostante.</p> <p>Le aree a verde dovranno essere piantumate con alberi di alto fusto di essenze locali e tradizionali, al fine di un miglior inserimento ambientale.</p> <p>Sulla base della tabella allegata alla normativa del Documento di Piano, l'indice IT di 0,40 mc/mq può essere incrementato di 0,10 mc/mq qualora venga raggiunto il punteggio di premialità legato alla qualità dell'intervento.</p> <p>Le disposizioni relative alle aree a Standard e alle Distanze da rispettare nell'esecuzione delle opere sono contenute all'articolo 9 delle Norme del Documento di Piano.</p> <p>Classe fattibilità geologica: II A (senza particolari limitazioni)</p>					