

Servizi scolastici TRP 4

Parte Prima

ANALISI TERRITORIALE

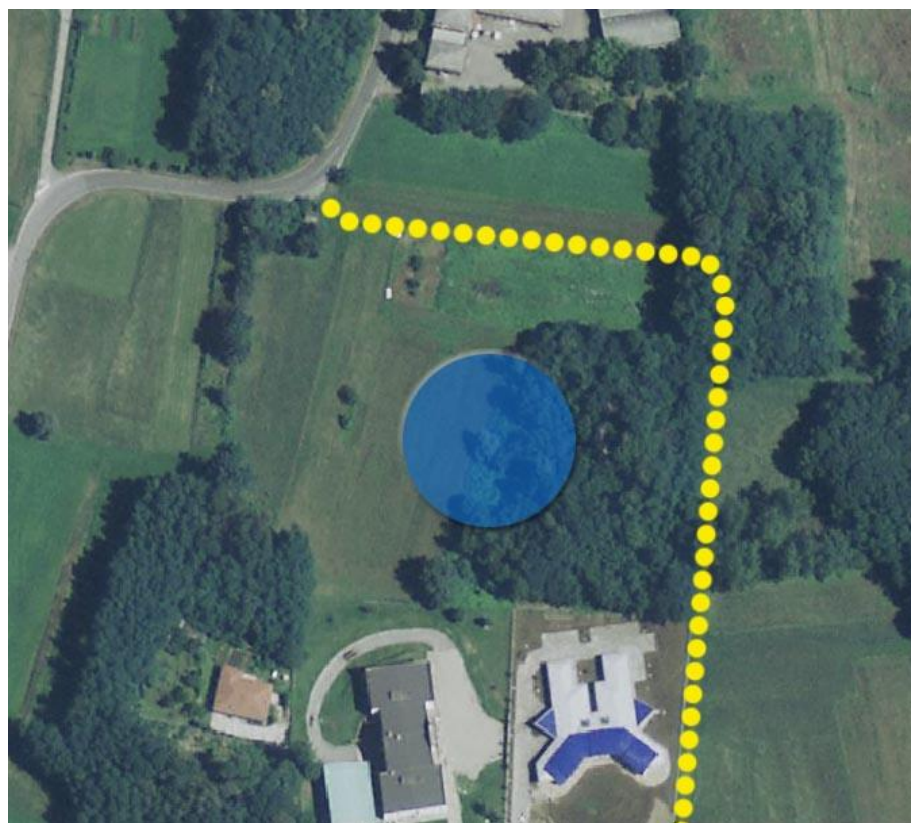

LOCALIZZAZIONE INTERVENTO

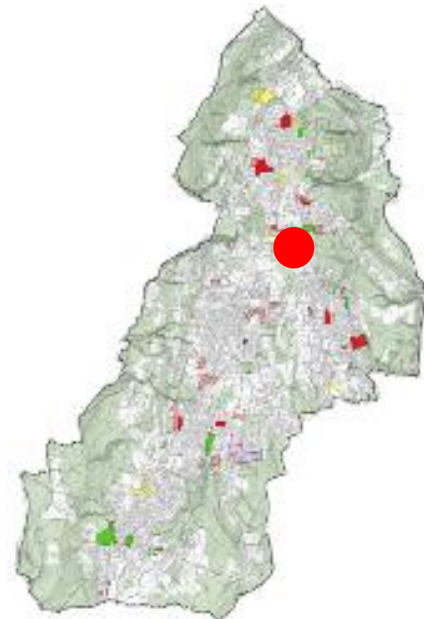

Sumirago

LEGENDA



Individuazione area

DATI QUANTITATIVI DELL'INTERVENTO

<i>Superficie</i>	Indicativa 15.000 mq	<i>Proprietà</i>	PRIVATA
-------------------	-----------------------------	------------------	----------------

DESCRIZIONE DELL'AREA ED ELEMENTI NOTEVOLI



ELEMENTI NOTEVOLI



1 - Aree boscate da salvaguardare

OBIETTIVI DELL'INTERVENTO

Aumentare la dotazione di servizi scolastici/sportivi/ricreativi del comune.

Servizi scolastici TRP 4 **Parte Seconda**

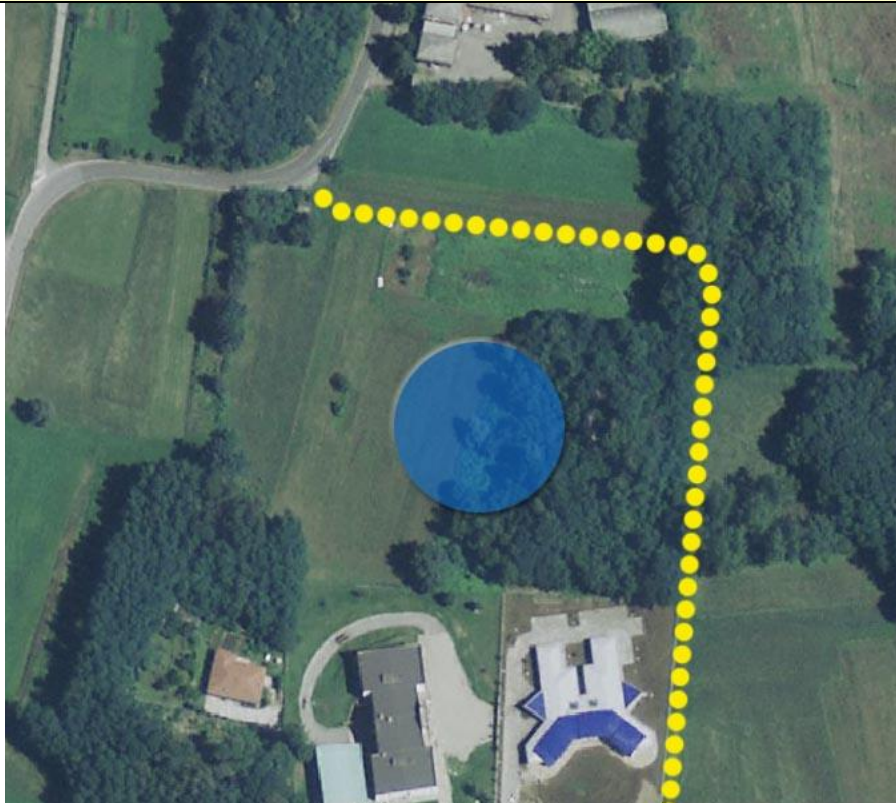
INDIRIZZI PROGETTUALI

	<p>LEGENDA</p> <p> Viabilità la cui realizzazione è collegata all'area di trasformazione</p> <p>1 E' previsto il mantenimento delle aree boscate esistenti nel rispetto della normativa forestale in vigore e di quanto previsto all'art. 9 della normativa del Documento di Piano</p>
---	--

DATI PROGETTUALI

<i>Superficie</i>	Indicativa 15.000 mq		
<i>Destinazioni d'uso</i>	Servizi Scolastici		

ULTERIORI DISPOSIZIONI

La previsione è di valore strategico e dovrà essere verificata con riferimento all'andamento dei flussi scolastici nell'arco dei 5 anni di validità del Documento di Piano. Solo nel caso in cui tale previsione dovesse essere confermata verranno definite le specifiche tecniche e procedurali sotto il profilo della pericolosità, nel rispetto di quanto previsto dalla normativa geologica, parte integrante del presente Piano.