

Sistema degli insediamenti	Residenza	Residenza	Mobilità
R1 centri e nuclei di antica formazione (R1)	R1.1 centri antichi (R1.1)	M1 grande direttrice nazionale (M1)	M1 grande direttrice nazionale (M1)
R2 tessuti di formazione recente (R2)	R1.2 borghi urbani (R1.2)	M2 rete di supporto dei sistemi locali (M2)	M2 rete di supporto dei sistemi locali (M2)
R3 insediamenti di matrice rurale in ambito urbano (R3)	R1.3 nuclei e borghi rurali (R1.3)	M3 aeroporto di Ampugnano (M3)	M3 aeroporto di Ampugnano (M3)
R0 tenuta di Bagiana (R0)	R2.1 tessuti urbani a destinazione mista (R2.1)	M4 rete ciclopedonale	M4 rete ciclopedonale
P1 Produzione	R2.2 tessuti urbani residenziali (R2.2)	M5 Territorio rurale	M5 Territorio rurale
P1.1 zone produttive (P1)	R3.1 complessi di origine rurale e aggruppamenti recenti (R3.1)	M6 Montagna	M6 Montagna
P2 zone produttive miste (P2)	P1.1 area a vocazione industriale ed artigianale (P1.1)		
	P2.1 area per attività produttive ed attività terziaria (P2.1)		
	P2.2 area a destinazione speciale (P2.2)		
	V1.1 collina boscata della Montagnola (V1.1)		
	V1.2 insolle della Montagnola (V1.2)		
	V1.3 pedecollina coltivata della Montagnola (V1.3)		
	V1.4 Val d'Elva (V1.4)		
	V1.0 ambito periurbano della Montagnola (V1.0)		
	V2.1 pianura storica di Campi Mori e Rossa (V2.1)		
	V2.2 pianura storica di Campi Pozzuolo (V2.2)		
	V2.0 ambito periurbano della pianura storica (V2.0)		
	V3.0 collina dei poggi orientali (V3.0)		
	V4.1 collina boscata della Val di Merse (V4.1)		
	V4.2 pianura e pedecollina della Val di Merse (V4.2)		
	I fabbriche ed officine (I)		
	Ia impianti di trasformazione dei prodotti agricoli e zootecnici (Ia)		
	Ib aziende metalmeccaniche, recupero e riciclaggio materiali (Ib)		
	Ic attività estrattive (Ic)		
	Ie siti estrattivi dismessi (Ie)		
	Ce servizi di vicinato e amministrazione (Ce)		
	Co medie strutture di vendita (Co)		
	Cc impianti per la distribuzione di carburanti (Cc)		
	Tr alberghi, residence, strutture ricettive extralberghiere (Tr)		
	Tc campeggi (Tc)		
	Sr servizi tecnici (Sr)		
	Sf servizi sportivi coperti (Sf)		
	Sa impianti sportivi all'aperto (Sa)		
	Sv/Sv1 parchi e giardini pubblici (Sv), parchi territoriali (Sv1)		
	So orti urbani (So)		
	Sp piazze e spazi pedonali pubblici (Sp)		
	Sp parcheggi pubblici a uso dipendente		
	C1 classe 1		
	C2 classe 2		
	C3 classe 3		
	C4 classe 4		
	C5 complessi non classificati in quanto non rilevati		
	A Zone territoriali omogenee		
	A zona A		
	B zona B		
	C zona C		
	D zona D		
	E zona E		
	F zona F		
	Altre indicazioni		
	area da mantenere libera da manufatti		
	area riservata alla circolazione pedonale		
	condotto infrastrutturale		
	perimetro dei centri abitati		
	Area con discipline specifiche		
	Complessi di pregio architettonico o di interesse storico-documentale (S)		
	Progetti unitari soggetti ad intervento convenzionato		
	Area di Trasformazione soggette a Piano Attuativo		
	vinde		
	piazze e spazi pedonali		
	percorsi		
	area edificabile		
	Area soggetta a vincolo espropriativo (AE)		
	Interventi diretti per il completamento di Piani Attuativi/progetti decaduti (ID)		
	servizi		
	parcheggi		
	viabilità		

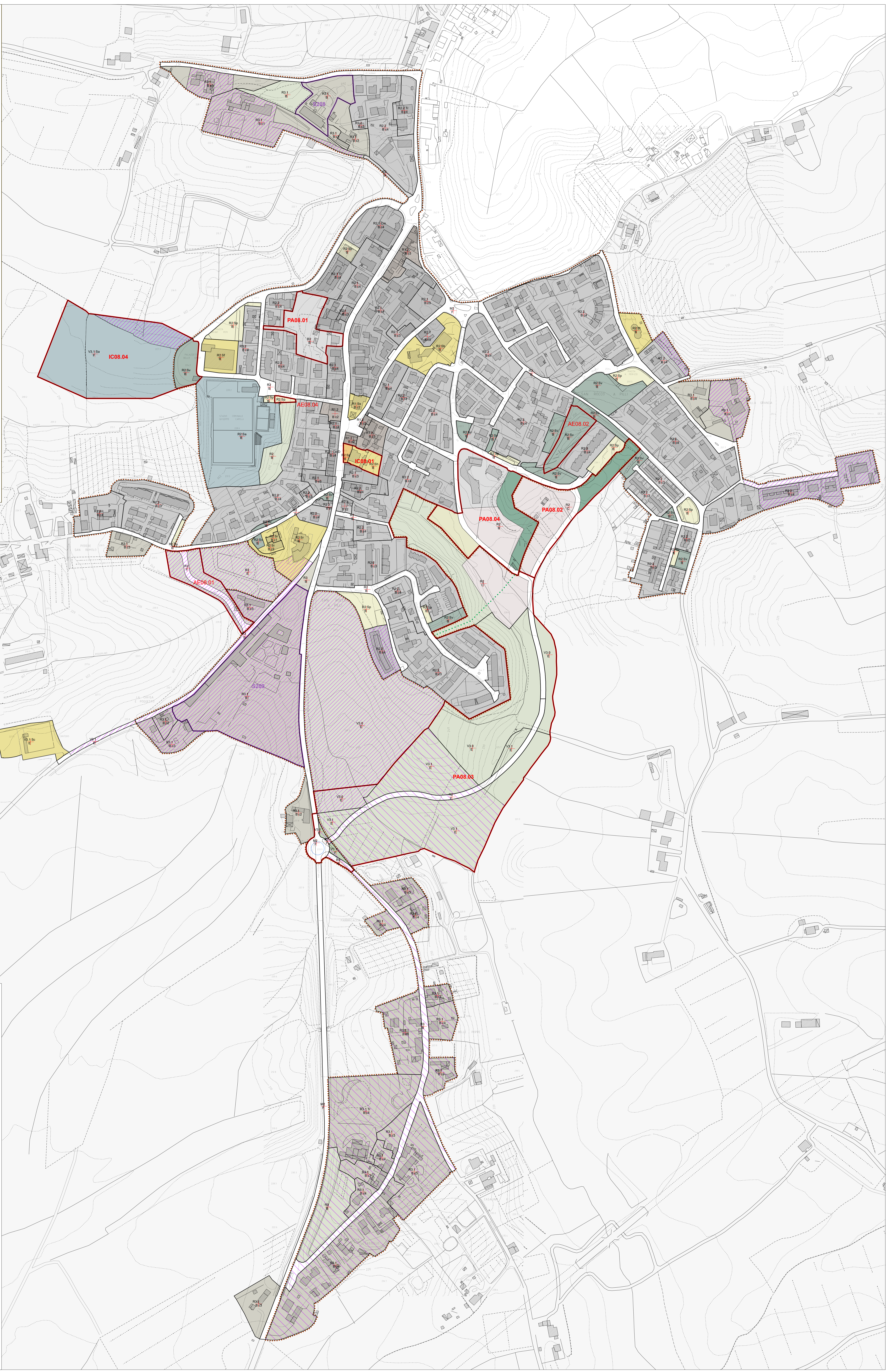

Piano Operativo PO.05
Aree urbane (San Rocco a Pili)
 scala 1:2.000

ottobre 2017
 con le modifiche introdotte in sede di
 controdeduzione alle osservazioni
 maggio 2020
 e con le modifiche introdotte a seguito
 della Conferenza paesaggistica
 febbraio 2021

progetto:
 Roberto Vezzoli (capogruppo)
 Stefania Rizzotti, Ido studio
 Giulio Romano
 Monica Coletta, con Bianca Borri, per gli aspetti agronomici e paesaggistici
 Alberto Tomei, con Nicolò Mantovani, per le indagini geologico-tecniche e sismiche
 Claudio Lombardi, per gli studi idraulici
 Luca Centili, con Ido progetti gis s.r.l., per il Sistema Informativo Territoriale
 Franco Rocchi, con Ambiente s.p.a., per la Valutazione Ambientale Strategica
 Cinzia Benocci e Michela Mazzoni della Stella per la schedatura del patrimonio edilizio esistente

Sindaco: Giuseppe Gugliotti
 Responsabile del procedimento: Rossana Pallini
 Carante dell'informazione e della partecipazione: Luigi Frallicciardi

Comune di Sovicille