

Piano Operativo QC4.03

Vincoli e tutele sovraordinati scala 1:10.000

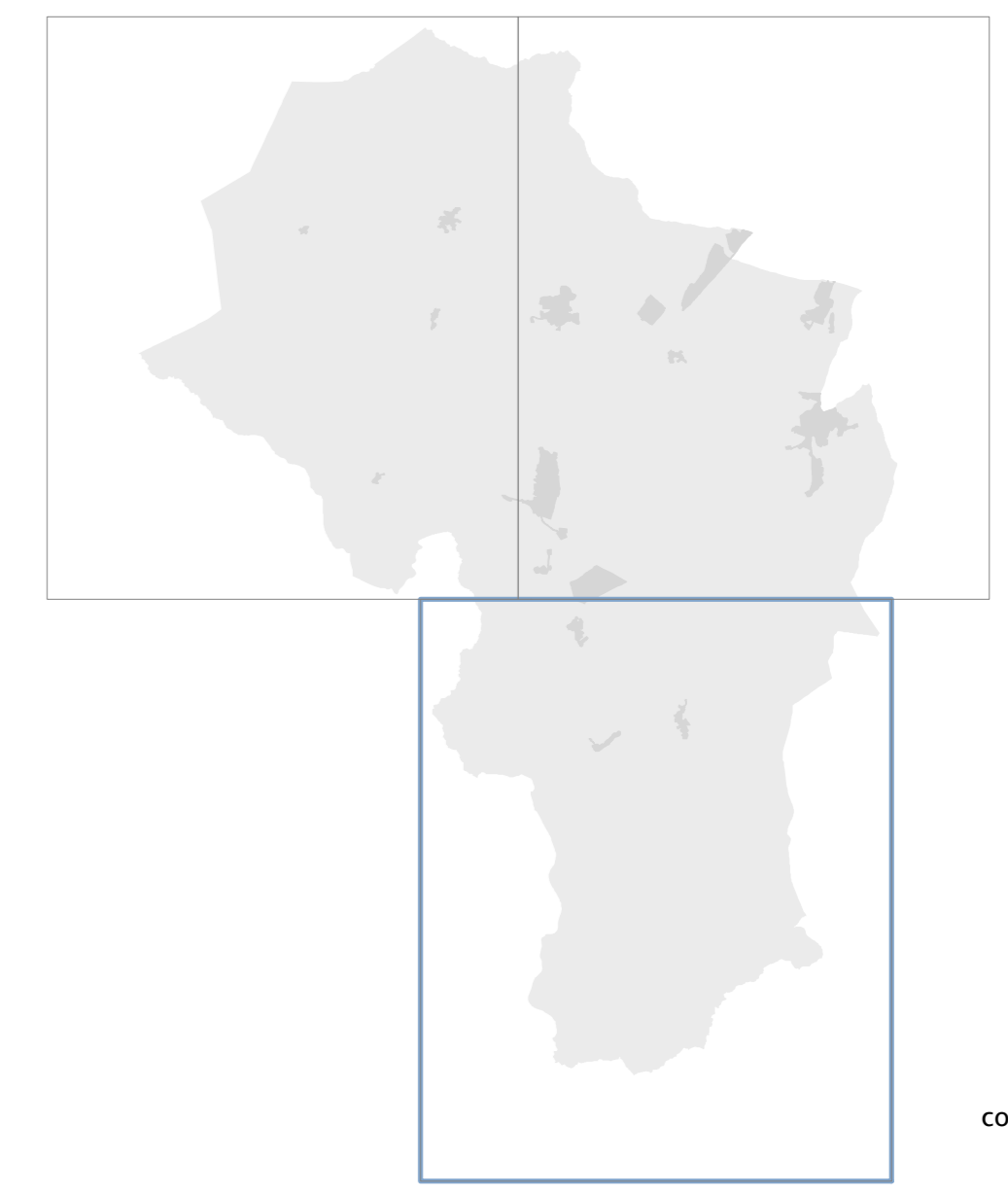

ottobre 2017
con le modifiche introdotte in sede di
controdeduzione alle osservazioni
maggio 2020

- Zone Speciali di Conservazione:
ZSC Montagnola senese
- Riserva Naturale Provinciale Alto Merse
- aree tartufigene
- aree di rispetto cimiteriale
- perimetro dei centri abitati ai sensi del Codice della Strada (art. 4 D.lgs. n. 285/1992 e s.m.l.)
- zone soggette a vincolo nelle aree limitrofe all'aeroporto:
 zona A
 zona B
 zona C
 zona D

progetto:
Roberto Vezzosi (Capogruppo)
Stefania Rizzotti, Idp studio
Giulio Romano
Monica Coletta, con Bianca Borri, per gli aspetti agronomici e paesaggistici
Alberto Tomei, con Nicolò Mantovani, per le indagini geologico-tecniche e sismiche
Claudio Lombardi, per gli studi idraulici
Luca Gentili, con Idp progetti gis s.r.l., per il Sistema Informativo Territoriale
Franco Rocchi, con Ambiente s.p.a., per la Valutazione Ambientale Strategica
Cinzia Benocci e Michela Mazzoni della Stella per la schedatura del patrimonio edilizio esistente

Sindaco: Giuseppe Gugliotti
Responsabile del procedimento: Rossana Fallini
Garante dell'informazione e della partecipazione: Luigi Frallicciardi